



2



2016

---

- ,

04.04.2016.

:

		1
		2
1.		3
	2.	3
	3.	76
	4.	82
5.		97
	6.	, 98
7.		, 104
	8.	244
9.		255
	10.	268
	11.	269
	12.	272
	13.	318
	14.	716
15.		, 718
	16.	719
	17.	727
	18.	727
19.		730
20.		732

## 1.

1.1. : ( )  
 .2 11070  
 :07008104  
 : 100184116

[info@mup.gov.rs](mailto:info@mup.gov.rs)

1.2.

:

,

-

---

- 011/306-2000 406-46,

- 011/3110-356.

-mail: [jasmina.vasiljevic@mup.gov.rs](mailto:jasmina.vasiljevic@mup.gov.rs)

---

- 011/306-2000 406-47

- . 3110-356

-mail: [ljubisa.kosutanac@mup.gov.rs](mailto:ljubisa.kosutanac@mup.gov.rs)

1.3. 9.01.2006. .  
[www.mup.gov.rs](http://www.mup.gov.rs).

1.4. 04.04.2016. .

1.5. - ,

( ) .2 11070 - ,  
 , I , 131 132.

1.6. [www.mup.gov.rs](http://www.mup.gov.rs)  
[informatoradumup@mup.gov.rs](mailto:informatoradumup@mup.gov.rs)

---

## 2.

- , 04.04.2016.





\_\_\_\_\_

- , :
- ,
- ,
- ,
- ,
- ,
- ,
- ,
- ,
- ,
- ,
- ,
- ,
- ,
- ,

\_\_\_\_\_

- 1.
- 2.
- 3.

\_\_\_\_\_

\_\_\_\_\_

\_\_\_\_\_



\_\_\_\_\_

\_\_\_\_\_

\_\_\_\_\_

(„ „, . 102/10 117/12 – );



- 1)
- 2)
- 3)
- 4)
- 5)
- 6)
- 7)
- 8)
- 9)
- 10)
- 11)
- 12)











:  
 .  
 :  
 ,  
 -  
 .  
 :  
 -  
 :  
 .  
 :  
 -  
 :  
 ,  
 ,  
 ,  
 ,  
 ,  
 ,  
 :  
 .  
 -  
 :  
 ,  
 ,  
 ,  
 ,  
 ,  
 :  
 .  
 /  
 .  
 :  
 ,  
 .





( ) , - . - . : - , - ;  
 ,  
 ( ) ,  
 ;  
 “ ; ”  
 “ -  
 - ;  
 - . : ( )  
 ( , , ).  
 ,  
 ,  
 ,  
 :  
 - ;  
 ;  
 - ;  
 ;  
 - ;  
 ;  
 - , , ;  
 ;  
 - , ;  
 ;  
 - , , ” “  
 ;  
 - , -





\_\_\_\_\_

( : )





:

-

,

:

,

:

:

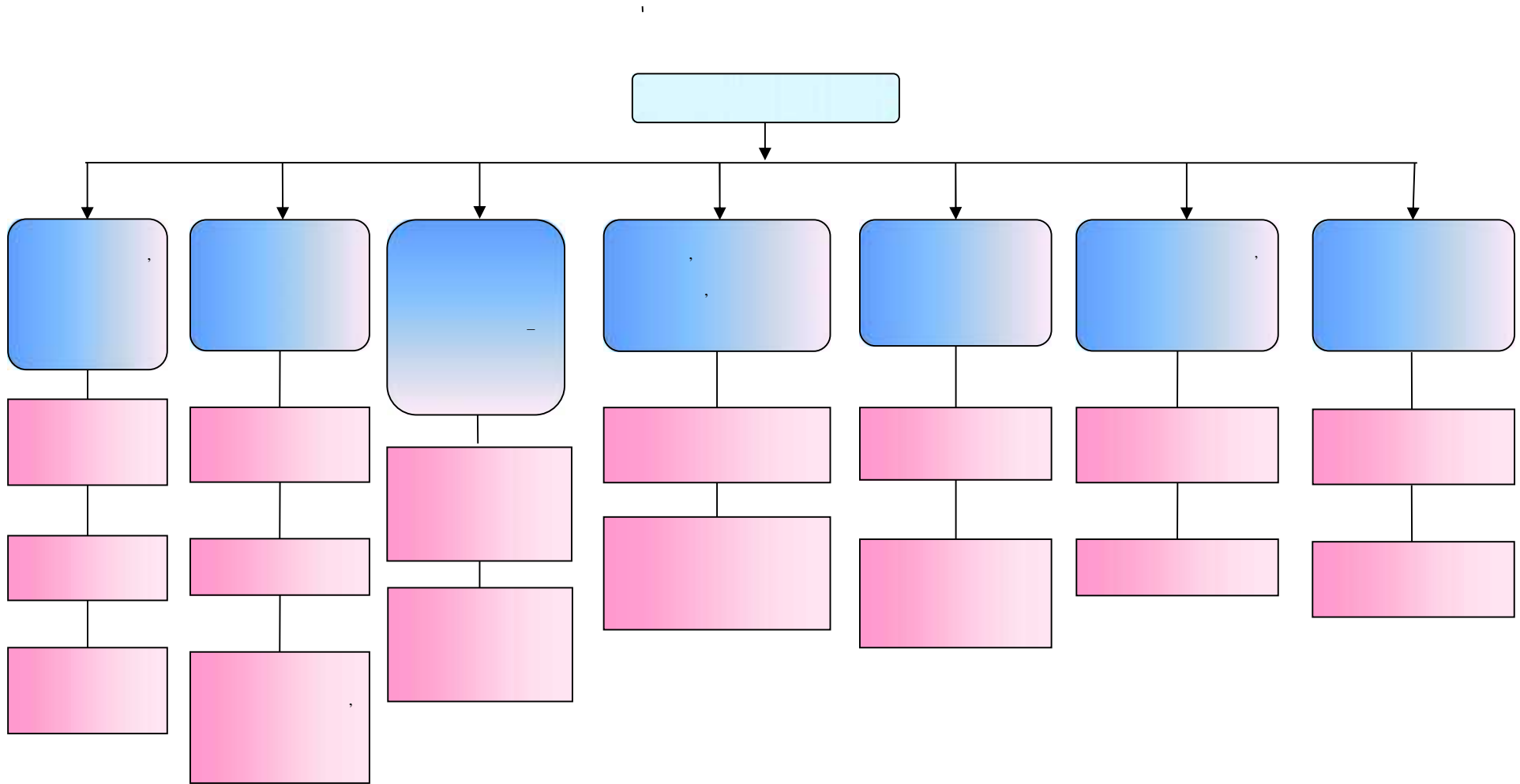



:

.

:

,

,

.

:

,

.

-

-,

.

:

.

:

,

,

,

,

.

-

.

---

,

,

,

,

.

:

,

.

:

.

:

-

.

:

.

---

,

:

;

;

;

-

;

;

;

;

;

;

;

;

;

- ,

**04.04.2016.**





\_\_\_\_\_

( )

\_\_\_\_\_

\_\_\_\_\_

(





\_\_\_\_\_ ( )

;

;

;

;

;

;

(

);

;

,

,

( ),

,

- 1.
- 2.
- 3.
- 4.
- 5.

\_\_\_\_\_

,

,

,

,

,

,

.

-

).

,

.

,

,

,

-

:

( )

\_\_\_\_\_

:

- 1.
- 2.
- 3.
- 4.
- 5.

;

-

-

-

-





\_\_\_\_\_

\_\_\_\_\_

---

---

---

---

92,

- 1.
- 2.
- 3.
- 4.
- 5.





Horizontal line 1: \_\_\_\_\_

Horizontal line 2: \_\_\_\_\_

Horizontal line 3: \_\_\_\_\_

Horizontal line 4: \_\_\_\_\_

Horizontal line 5: \_\_\_\_\_

Horizontal line 6: \_\_\_\_\_

Horizontal line 7: \_\_\_\_\_

Horizontal line 8: \_\_\_\_\_

Horizontal line 9: \_\_\_\_\_

Horizontal line 10: \_\_\_\_\_

Horizontal line 11: \_\_\_\_\_

Horizontal line 12: \_\_\_\_\_

Horizontal line 13: \_\_\_\_\_

Horizontal line 14: \_\_\_\_\_

Horizontal line 15: \_\_\_\_\_

Horizontal line 16: \_\_\_\_\_

Horizontal line 17: \_\_\_\_\_

Horizontal line 18: \_\_\_\_\_

Horizontal line 19: \_\_\_\_\_

Horizontal line 20: \_\_\_\_\_

Horizontal line 21: \_\_\_\_\_

Horizontal line 22: \_\_\_\_\_

Horizontal line 23: \_\_\_\_\_

Horizontal line 24: \_\_\_\_\_

Horizontal line 25: \_\_\_\_\_

Horizontal line 26: \_\_\_\_\_

Horizontal line 27: \_\_\_\_\_

Horizontal line 28: \_\_\_\_\_

Horizontal line 29: \_\_\_\_\_

Horizontal line 30: \_\_\_\_\_

Horizontal line 31: \_\_\_\_\_

Horizontal line 32: \_\_\_\_\_

Horizontal line 33: \_\_\_\_\_

Horizontal line 34: \_\_\_\_\_

Horizontal line 35: \_\_\_\_\_

Horizontal line 36: \_\_\_\_\_

Horizontal line 37: \_\_\_\_\_

Horizontal line 38: \_\_\_\_\_

Horizontal line 39: \_\_\_\_\_

Horizontal line 40: \_\_\_\_\_

Horizontal line 41: \_\_\_\_\_

Horizontal line 42: \_\_\_\_\_

Horizontal line 43: \_\_\_\_\_

Horizontal line 44: \_\_\_\_\_

Horizontal line 45: \_\_\_\_\_

Horizontal line 46: \_\_\_\_\_

Horizontal line 47: \_\_\_\_\_

Horizontal line 48: \_\_\_\_\_

Horizontal line 49: \_\_\_\_\_

Horizontal line 50: \_\_\_\_\_

Horizontal line 51: \_\_\_\_\_

Horizontal line 52: \_\_\_\_\_

Horizontal line 53: \_\_\_\_\_

Horizontal line 54: \_\_\_\_\_

Horizontal line 55: \_\_\_\_\_

Horizontal line 56: \_\_\_\_\_

Horizontal line 57: \_\_\_\_\_

Horizontal line 58: \_\_\_\_\_

Horizontal line 59: \_\_\_\_\_

Horizontal line 60: \_\_\_\_\_

Horizontal line 61: \_\_\_\_\_

Horizontal line 62: \_\_\_\_\_

Horizontal line 63: \_\_\_\_\_

Horizontal line 64: \_\_\_\_\_

Horizontal line 65: \_\_\_\_\_

Horizontal line 66: \_\_\_\_\_

Horizontal line 67: \_\_\_\_\_

Horizontal line 68: \_\_\_\_\_

Horizontal line 69: \_\_\_\_\_

Horizontal line 70: \_\_\_\_\_

Horizontal line 71: \_\_\_\_\_

Horizontal line 72: \_\_\_\_\_

Horizontal line 73: \_\_\_\_\_

Horizontal line 74: \_\_\_\_\_

Horizontal line 75: \_\_\_\_\_

Horizontal line 76: \_\_\_\_\_

Horizontal line 77: \_\_\_\_\_

Horizontal line 78: \_\_\_\_\_

Horizontal line 79: \_\_\_\_\_

Horizontal line 80: \_\_\_\_\_

Horizontal line 81: \_\_\_\_\_

Horizontal line 82: \_\_\_\_\_

Horizontal line 83: \_\_\_\_\_

Horizontal line 84: \_\_\_\_\_

Horizontal line 85: \_\_\_\_\_

Horizontal line 86: \_\_\_\_\_

Horizontal line 87: \_\_\_\_\_

Horizontal line 88: \_\_\_\_\_

Horizontal line 89: \_\_\_\_\_

Horizontal line 90: \_\_\_\_\_

Horizontal line 91: \_\_\_\_\_

Horizontal line 92: \_\_\_\_\_

Horizontal line 93: \_\_\_\_\_

Horizontal line 94: \_\_\_\_\_

Horizontal line 95: \_\_\_\_\_

Horizontal line 96: \_\_\_\_\_

Horizontal line 97: \_\_\_\_\_

Horizontal line 98: \_\_\_\_\_

Horizontal line 99: \_\_\_\_\_

Horizontal line 100: \_\_\_\_\_



, ,

, , ,

, ,

.

.

.

,

;

.

, ,

,

.

, ,

, ,

,

.

;

;

-

;

- ;

- ;

.

:

,

,

.



,

;

;

, ,

,

(ex-ante),

(ad-hoc)

(ex-post)

.

.

,

,

;

,

,

;

,

;

,

;

,

,

.

- ,



TAIEX

I -

I -

II -

\_\_\_\_\_

\_\_\_\_\_

- 1.
- 2.
- 3.
- 4.
- 5.
- 6.
- 7.
- 8.

( );

- 9. ;
  - 10. ;
  - 11. ;
  - 12. ;
  - 13. ;
  - 14. ;
  - 15. , ;
  - 16. , ;
  - 17. , ;
  - 18. , ;
  - 19. ,
- 
- ( ) :

(Disaster Recovery Center)

(

).

CERT CERT

CERT

CERT



( )

/ / , o

), ( , )

, / ( )

- 24/7/365.

24/7/365.

(back-up)

( , )

:

:





Fragmented text and symbols scattered across the page, including characters like 'M', 'ADSL', 'IPTV', and 'IP', and various punctuation marks such as commas, hyphens, and parentheses.



);

( ;

;

),

,

-

(

.

.

,

e,

- ,

( )

.

- ,

, : , ( ) ,

, .

- .

.

, , .

- , , : ,

( , ), (

, ,

( , ),

.

- .

- .

.

- ,

.

, -

, ,

, ,

, .

:

.

:

.

---

, , ( ); ( ,

- , ); - )

( ,

, - ,

, webmail

( )

web

---

---

„ „ ;

;

;

;

;

;

;

„ICAO“

;

;

;

;

;

;

;

e

;

\_\_\_\_\_

;

. O

;

;

;

;

;

;

;

;

;

;

;

;

;

;

;

;

;

;

;

;

;

;

;

;

;

;

;

;

;

;

;

;

;

;

;

;

;

;

;

;

;

;

;

;

;

---

---

- e

24-

;

;

,

,

;

,

.

:

.

---

,

( );

,

,

-

-

.

e , e

,

-

,

,

.

-

.

,

,

.

( ) (

,

,

.

( ), ( ), ( )

,

-

,

:

( ), ( )

,

,

,

- ,





( R )

e, e IP e a, e e, ADSL IPTV e,  
e.







- 1.
- 2.
- 3.
- 4.

---



---



---

\_\_\_\_\_

\_\_\_\_\_

04.04.2016.

- 1.
- 2.
- 3.
- 4.
- 5.
- 6.
- 7.
- 8.
- 9.
- 10.

---

( ) ,

( ) ,

) ,

) ,

\_\_\_\_\_

\_\_\_\_\_

a.

-4



, : ,  
- -

- ,  
- -

, ,  
- -

, ,  
- -

, ,  
- -

( ( ) ).

- - (

( ),

, , ,

, , ,  
- -

, , ,  
- -

[The page contains a large area of extremely faint and illegible text, possibly bleed-through from the reverse side of the paper. The text is scattered across the page and cannot be transcribed accurately.]

( , ),



( )<sup>-2</sup>

24-

( )



.)

( , , , )



;

;

---

---

- 1.
- 2.
- 3.
- 4.
- 5.
- 6.
- 7.
- 8.
- 9.

O



\_\_\_\_\_

\_\_\_\_\_

\_\_\_\_\_

\_\_\_\_\_

\_\_\_\_\_ e \_\_\_\_\_

\_\_\_\_\_

(

),

\_\_\_\_\_

),

\_\_\_\_\_

, a





---

---

---

---

---

**112**

**112**

- 1.
- 2.
- 3.
- 4.
- 5.
- 6.
- 7.
- 8.

112,

;

O

;

---

;

;

;

;

;

:

---

,

-

,

;

;

:

-

.

---

,

,

,

,

;

:

.

---

,

,

,

;

,

,

,

,

.

:

-

,

,

-

.

:

,

,

,

,

,

,

,

,

,

,

,

,

,

,

,

,

---

:

,

,

,

,

,

,

:

,

,

-

.

---

,

,

,

,

,

,

,

,

,

,

,

,

,

,

,

:

,

,

.





’ ’ ’ .

.

’ ’ ’ ’ ’

.

’ ’ ’ .

,

.

’

’

.

’

’

’

’

’

.

’

’

’

’

’

’

.

’

’

.

.

’

.

24.

.

.

.

.

—

.

’

.

.

.

’

’

.

’

’

’

’

’

—

.

’

’

—

’

.



	24452	18365	28266	14551	42817

	II	IV	VI	VII
	2,0%	70,2%	11,1%	16,7%

### 3.

\_\_\_\_\_ : \_\_\_\_\_ .2 ( \_\_\_\_\_ , \_\_\_\_\_ ),  
 : 011 314-83-64; 011 314-83-65; 011 314-85-35  
 E-mail: [nebojsa.stefanovic@mup.gov.rs](mailto:nebojsa.stefanovic@mup.gov.rs)

\_\_\_\_\_ : \_\_\_\_\_ .2 ( \_\_\_\_\_ , \_\_\_\_\_ ),  
 : 011 314-84-77  
 E-mail: [aleksandar.nikolic@mup.gov.rs](mailto:aleksandar.nikolic@mup.gov.rs)

\_\_\_\_\_ : \_\_\_\_\_ .2 ( \_\_\_\_\_ , \_\_\_\_\_ ),  
 : 011 3008-186  
 E-mail: [milosav.milickovic@mup.gov.rs](mailto:milosav.milickovic@mup.gov.rs)

\_\_\_\_\_ : \_\_\_\_\_ .2 ( \_\_\_\_\_ , \_\_\_\_\_ ),  
 : \_\_\_\_\_  
 E-mail: [jana.ljubicic@mup.gov.rs](mailto:jana.ljubicic@mup.gov.rs)

#### a

\_\_\_\_\_ : \_\_\_\_\_ .2 ( \_\_\_\_\_ , \_\_\_\_\_ ), g  
 : 011 314-83-61; 011 314-83-58  
 E-mail: [jana.ljubicic@mup.gov.rs](mailto:jana.ljubicic@mup.gov.rs)



---

: .2 ( , ),  
: 011 313-98-89; 011 313-98-91;  
E-mail: [milorad.todorovic@mup.gov.rs](mailto:milorad.todorovic@mup.gov.rs)

---

: .2 ( , ),  
: 011 313-96-58; 011 313-96-57; 011 313-98-87  
E-mail: [dp@mup.gov.rs](mailto:dp@mup.gov.rs)

---

: .2 ( , ),  
: 011 313-96-62  
E-mail: [ukp101@mup.gov.rs](mailto:ukp101@mup.gov.rs)

---

: .2 ( , ),  
: 011 313-91-75; 011 313-91-94  
E-mail: [zoran.alimpic@mup.gov.rs](mailto:zoran.alimpic@mup.gov.rs), [uprava\\_policije@mup.gov.rs](mailto:uprava_policije@mup.gov.rs)

---

: .2 ( , ),  
: 011 300-81-87; 011 300-81-90  
E-mail:

---

---

: .2 ( , ),  
: 011 311-88-91; 011 300-82-00  
E-mail: [ozsap@mup.gov.rs](mailto:ozsap@mup.gov.rs) [milenko.bozovic@mup.gov.rs](mailto:milenko.bozovic@mup.gov.rs)

---

: .2 ( , ),  
: 011 311-88-93; 011 311-89-87; 011 311-89-86; 011 311-86-87  
E-mail: [zorica.kasalica@mup.gov.rs](mailto:zorica.kasalica@mup.gov.rs)

---

: .34,  
: 011 361-02-42; 011 361-63-95  
E-mail: [milan.glisovic@mup.gov.rs](mailto:milan.glisovic@mup.gov.rs)

---

: .101,  
: 011 362-04-29; 011 362-06-89  
E-mail:

---

: .41,  
: 011 3346-055; 011 3346-822  
E-mail: [milan.dimitrijevic@mup.gov.rs](mailto:milan.dimitrijevic@mup.gov.rs)

---

: . . .101,  
: 011 361-71-82; 011 361-78-63; 011 361-72-25  
E-mail: [milomir.cabarkapa@mup.gov.rs](mailto:milomir.cabarkapa@mup.gov.rs)

---

: . . .101,  
: 011 3622-015  
E-mail: [slobodan.nedeljkovic@mup.gov.rs](mailto:slobodan.nedeljkovic@mup.gov.rs)

---

: . . .22,  
: 011 369-26-76; 011 369-29-12  
E-mail: [zandarmerija@mup.gov.rs](mailto:zandarmerija@mup.gov.rs), [goran.dragovic@mup.gov.rs](mailto:goran.dragovic@mup.gov.rs)

---

: . . .  
: 011 361-17-12; 011 830-13-46  
E-mail:

---

: . . .13  
: 011 219-01-43; 362-07-12  
E-mail: [k\\_saj@mup.gov.rs](mailto:k_saj@mup.gov.rs)

---

: . . .  
: 011 269-60-35; 011 269-28-11  
E-mail: [vladan.kosic@mup.gov.rs](mailto:vladan.kosic@mup.gov.rs)

---

: .104 ( 2),  
: 011 300-81-83  
E-mail: [milos.oparnica@mup.gov.rs](mailto:milos.oparnica@mup.gov.rs), [sukp@mup.gov.rs](mailto:sukp@mup.gov.rs)

---

: .104 ( 2),  
: 011 300-82-17; 011 313-29-20  
E-mail: [mirjana.nedeljkovic@mup.gov.rs](mailto:mirjana.nedeljkovic@mup.gov.rs)

---

:  
:  
E-mail:

---

: .2 ( , ),  
: 011 3613-321  
E-mail: [ljubomir.nikolic@mup.gov.rs](mailto:ljubomir.nikolic@mup.gov.rs)

---

: .31,  
: 011 2282916; 011 2282-917, 011/2282-919  
E-mail: [predrag.maric@mup.gov.rs](mailto:predrag.maric@mup.gov.rs)

---

: .101,  
: 011 362-19-32; 011 300-60-45  
E-mail: [ivan.zarev@mup.gov.rs](mailto:ivan.zarev@mup.gov.rs)

---

04.04.2016.

: . . . .31,  
: 011 2282-961; 011 2282-919  
E-mail: [goran.nikolic@mup.gov.rs](mailto:goran.nikolic@mup.gov.rs)

: . . . .104 ( 2),  
: 011 313-32-41, 011 300-81-46  
E-mail: [vesna.nesic@mup.gov.rs](mailto:vesna.nesic@mup.gov.rs)

:

”

1992. .

”

**4.**

4.1. : 100184116

4.2.

08,30 16,30 .

:

:

- ,

-

- .

-

.	.						
1.	III		.107	07,30-15,30			
		.14	.1	07,30-20,00	07,30-20,00		
			.1	07,30-20,00	07,30-15,00		
			.	07,30-20,00	07,30-15,30		
		.17	.	07,30-20,00	07,30-15,30		
			.26	07,30-15,30	07,30-15,30		
			.157				
			.1	07,30-20,00	07,30-15,30		
			.38	07,30-20,00	07,30-15,30		
			.165	07,30-20,00	07,30-15,30		
			.14	07,30-20,00	07,30-16,00		
			.2	07,30-20,00	07,30-15,30		
			.6	07,30-20,00	07,30-15,30		
			.96	07,30-20,00	07,30-15,30		
			.50	07,30-20,00	07,30-15,30		
				07,30-20,00	07,30-15,30		
			.14	07,30-20,00	07,30-16,00		
			.33	07,30-20,00	07,30-15,30		
			.35	07,30-20,00	07,30-16,00		
			.15	07,30-20,00	08,00-16,00		
			.12	07,30-20,00	07,30-14,00		
			.22	07,30-20,00	08,00-16,00		
			.7	07,30-20,00	08,00-16,00		
			.1	08,00-16,00			
			.2	07,30-20,00	08,00-16,00		
			.2				
			.3	07,30-20,00	07,30-16,00		
	.2	07,30-20,00	08,00-16,00				
	.14	07,30-20,00	07,30-15,30				
	.5	07,30-19,30	07,30-19,30				
		07,00-15,00					
2.			.11	07,30-15,30			
		.159		07,00-21,00	07,00-15,00		
			.74	07,00-15,00			
		.32		07,00-15,00			
					021/488 40 11, 064/892 40 20 <a href="mailto:portparolpuns@mup.gov.rs">portparolpuns@mup.gov.rs</a>		

	-	.52	07,00-15,00		
	-	.1	07,00-15,00		
	-	.2	07,00-15,00		
	-		07,00-15,00		
	-		07,00-21,00	.143	
	-	.46	07,00-15,00		
	-	.2	07,00-15,00		
	-	.13	07,00-15,00		
	-	.7	07,00-15,00		
	-	.88	07,00-15,00		
	-	.70	07,00-15,00		
	-	.5	07,00-15,00		
	-	.10	07,00-15,00		
	-	.23	07,00-15,00		
	-	.403	07,00-15,00		
	-	.9	07,00-15,00		
3.	-	.5	07,30-15,30		-
	-	.56	07,30-15,30		-
	-	.12	07,30-15,30		0230/412-122
	-	.84	07,30-15,30		<a href="mailto:radojka.radanovic@mup.gov.rs">radojka.radanovic@mup.gov.rs</a>
	-	.14	07,30-15,30		
	-	.2	07,30-15,30		
	-	.16	07,30-15,30		
	-		07,30-15,30		
	-	1.	07,30-15,30		
	-		07,30-15,30		
	-	.1	07,30-15,30		
	-	.2	07,30-15,30		
	-		07,30-15,30		
	-	.2	07,30-15,30		
	-	.16	07,30-15,30		
	-	.46	07,30-15,30		



4.	<p>. .1</p> <p>. .96</p> <p>. .41</p> <p>. .2</p> <p>. .11</p> <p>.1. .10</p> <p>. .14</p> <p>. .70</p> <p>. .25</p> <p>. .11</p> <p>. .15</p>	<p>07,30-15,30</p> <p>07,30-20,00</p> <p>07,30-15,30</p> <p>07,30-15,30</p> <p>07,30-15,30</p> <p>07,30-15,30</p> <p>07,30-15,30</p> <p>07,30-15,30</p> <p>07,30-15,30</p> <p>07,30-15,30</p> <p>07,30-15,30</p> <p>07,30-15,30</p>			<p>013/325-103</p> <p><a href="mailto:portparolpupa@mup.gov.rs">portparolpupa@mup.gov.rs</a></p> <p><a href="mailto:pupancevo@open.telekom.rs">pupancevo@open.telekom.rs</a></p>
5.	<p>. 1</p> <p>. .254</p> <p>. .1</p> <p>. .55</p> <p>. .45</p> <p>. .19</p> <p>. .2</p> <p>. .8</p> <p>. .20</p> <p>. .1</p> <p>. .1</p> <p>. .1</p> <p>. .1</p> <p>. .97</p> <p>. .7</p> <p>. .25</p>	<p>07,30-15,30</p> <p>07,30-15,30</p> <p>07,30-15,30</p> <p>07,30-15,30</p> <p>07,30-15,30</p> <p>07,30-20,00</p> <p>07,30-15,30</p> <p>07,30-15,30</p> <p>07,30-15,30</p> <p>07,30-15,30</p> <p>07,30-15,30</p> <p>07,30-15,30</p> <p>07,30-15,30</p> <p>07,30-15,30</p> <p>07,30-15,30</p> <p>07,30-15,30</p> <p>07,30-15,30</p> <p>07,30-15,30</p> <p>07,30-15,30</p>	<p>07,30-12,30</p> <p>,</p> <p>,</p> <p>,</p> <p>,</p> <p>.</p>		<p>022/617-161</p> <p><a href="mailto:portparolpusm@mup.gov.rs">portparolpusm@mup.gov.rs</a></p>
6.	<p>. .10</p>	<p>07,30-15,30</p> <p>07,30-19,30</p>	<p>07,30-15,30</p>		<p>023/510-966</p> <p><a href="mailto:portparolpuzr@mup.gov.rs">portparolpuzr@mup.gov.rs</a></p>

	- /					
7.	- /	.45	07,30-15,30 07,30-15,30 07,30-18,00 07,30-15,30 07,30-15,30		” ”	024/630-245 <a href="mailto:portparolpusu@mup.gov.rs">portparolpusu@mup.gov.rs</a>
	- /	.45 .8				
8.	- /	.1 .34 .7 .10	07,30-15,30 07,30-19,30 07,30-15,30 07,30-15,30 07,30-15,30			025/466-539 <a href="mailto:mcvijanovic@mup.gov.rs">mcvijanovic@mup.gov.rs</a> <a href="mailto:portparolpuso@mup.gov.rs">portparolpuso@mup.gov.rs</a>
	- /	.5 .2 .35 .5	07,00-15,00 07,00-15,00 07,00-15,00 07,00-15,00			030/422-444 .118 <a href="mailto:portparolpubo@mup.gov.rs">portparolpubo@mup.gov.rs</a>
9.	- /	.4 .2 .1 .42 .24	07,00-15,00 07,30-20,00 07,30-15,30 07,30-15,30 07,30-15,30 07,30-15,30 07,30-15,30 07,30-15,30	07,30-15,30 07,30-15,30 07,30-15,30 07,30-15,30 07,30-15,30 07,30-15,30		017/401-578 017/401-558 <a href="mailto:portparolpuvr@mup.gov.rs">portparolpuvr@mup.gov.rs</a>
10.	- /	.1 .3 .6 .26 .62 .7 .11 .25	07,30-15,30 07,30-19,30 07,30-15,30 07,30-15,30 07,30-15,30 07,30-15,30 07,30-15,30 07,30-15,30	07,30-14,00		014/294-470 <a href="mailto:portparolpuva@mup.gov.rs">portparolpuva@mup.gov.rs</a>
11.	- /					

12.		.1 .2 .1 .2 .1	07,30-15,30 07,30-19,30 07,30-15,30 07,30-15,30 07,30-15,30 07,30-15,30 07,30-15,30 07,30-15,30			019/422-788 .288,289 <a href="mailto:portparolpuza@mup.gov.rs">portparolpuza@mup.gov.rs</a>
13.		.1 .102 7	07,30-15,30 07,30-20,00 07,30-15,30 07,30-15,30 07,30-15,30			- 035/201-181 035/201-181 <a href="mailto:portparolpuja@mup.gov.rs">portparolpuja@mup.gov.rs</a> ,
14.	/	.3 .2 .26 .11 .13	07,30-15,30 07,30-20,00 07,30-15,30 07,30-15,30 07,30-15,30 07,30-15,30	08,00-14,00		034/502-152
15.		.1 .22 .25 .100 .120	07,30-15,30 07,30-19,30 07,30-15,30 07,30-15,30 07,30-15,30 07,30-15,30 07,30-15,30 07,30-15,30 08,00-14,30 07,30-15,30	08,00-12,00		037/427-459 .150,154 <a href="mailto:portparolpuks@mup.gov.rs">portparolpuks@mup.gov.rs</a>

	-		07,30-15,30			
	-		07,30-15,30			
16.		.3	07,30-15,30		.	036/309-197
	-		07,00-19,00			<a href="mailto:portparolpukv@mup.gov.rs">portparolpukv@mup.gov.rs</a>
	-		08,00-16,00			
	-	.10	08,00-16,00			
	/					
17.		.1	07,30-15,30		.	016 200-252;
	-		07,30-20,00			016 241 352
	-	.1	07,00-15,00			<a href="mailto:portparolpule@mup.gov.rs">portparolpule@mup.gov.rs</a>
	-	.1	07,00-15,00			
	-	.70	07,00-15,00			
	-	.19	07,00-15,00			
	-		07,00-15,00			
18.		37.	07,30-15,30		.	020/331-466
	-					020/330-272
	-		07,30-15,30			<a href="mailto:portparolpunp@mup.gov.rs">portparolpunp@mup.gov.rs</a>
	-	.26	07,30-15,30			
19.		.14	07,30-15,30		-	018/503-280
	-		08,00-20,00			<a href="mailto:policijaskaupravanis@open.telekom.rs">policijaskaupravanis@open.telekom.rs</a>
	-	12.	07,30-15,30			
	-	.89	07,30-15,30			
	-	.120	07,30-15,30			
	-		07,30-15,30			
	-	.146	07,30-15,30			
	-		07,30-15,30			
	-	.7	07,30-15,30			
	-		07,30-15,30			
	-	.3	07,30-15,30			
	-		07,30-15,30			
	-	.2	07,30-15,30		.	012/227-538
	-		07,30-15,30	07,30-12,00		<a href="mailto:portparolpupo@mup.gov.rs">portparolpupo@mup.gov.rs</a>
	-		07,30-20,00			

	- - - - - - - - - - -	. .2 . .2 . .72 . .64 . .2 . .20	07,30-15,30 07,30-15,30 07,30-15,30 07,30-15,30 07,30-15,30 07,30-15,30 07,30-15,30			
21.	- - - - - - - - - - -	. .17 . .7 . .81 . .9	07,00-15,00 07,00-15,00 07,00-15,00 07,00-15,00 07,00-15,00 07,00-15,00 07,00-15,00 07,00-15,00		.	010/332-122 .164
22.	- - - - - - - - - - -	. .1 . .2 . .28	07,30-15,30 07,00-21,00 07,30-15,30 07,30-15,30 07,30-15,30		,	033/711-946 .139 <a href="mailto:portparolpupp@mup.gov.rs">portparolpupp@mup.gov.rs</a>
23.	- - - - - - - - - - -	. .4 . .88 . .15	07,30-15,30 07,30-20,00 07,30-15,30 07,30-15,30 07,30-15,30 07,30-15,30 07,30-15,30 07,30-15,30 07,30-15,30	07,30-15,30		027/324-499 .165 166 <a href="mailto:portparolpupk@mup.gov.rs">portparolpupk@mup.gov.rs</a>
24.	- - - - - - - - - - -	. .2 . .22	07,30-15,30 07,00-15,00		,	026/633-154 <a href="mailto:portparolpusd@mup.gov.rs">portparolpusd@mup.gov.rs</a>

	-	.25	07,00-15,00 07,00-15,00 07,00-15,00 07,00-15,00 07,00-15,00			
25.	-	.8 .3 .32 .4 .1 .37	07,30-15,30 07,30-20,00 07,30-15,30 07,30-15,30 07,30-15,30 07,30-15,30	08,00-15,00		031/596-196 <a href="mailto:portp_rolpuue@mup.gov.rs">portp_rolpuue@mup.gov.rs</a> ,
26.	-	.3 .27 .1 .5 .11	07,30-15,30 07,00-20,00 07,30-15,30 07,30-15,30 07,00-15,30 07,30-15,30 07,00-15,30 07,30-15,30 09,00-17,00 07,30-15,30 07,30-15,30 07,30-15,30			032/363-002 <a href="mailto:portparolpuca@mup.gov.rs">portparolpuca@mup.gov.rs</a>
27.	-	.4 .8 .4 .26 .80 .19 .1.4	07,30-15,30 07,30-15,30 07,30-15,30 07,30-22,00 07,30-15,30 07,30-15,30 07,30-15,30			015/342-782,015/341-509 <a href="mailto:portparolpusa@mup.gov.rs">portparolpusa@mup.gov.rs</a>
28.	-	.83	07,30-15,30 07,30-20,00			017/416-904
29.	-		07,30-15,30 07,30-15,30			035/221-248

30.	-	.	.13	07,30-15,30		,	036/231-833
31.	-	.		07,30-15,30			037/430-524,037/441-296
32.	-	.	.108	07,30-15,30			016/250-267
33.	-	”	”	07,30-15,30			018/454-9072
34.	-	.	.3	07,30-15,30			

:

00,00-24,00,

08,00-20,00

,

08,00-13,00

.

[www.mup.gov.rs](http://www.mup.gov.rs)

---

- ,

04.04.2016.

:

: 011/306-2000

1.		,	,	,
2.		,		
3.		,		
4.				
5.		( .406-87)	,	
6.		( .405-19 3139-338),		
7.	.	, ( .409-42 2600-060),	,	
8.				
9.		, (430-82 3620-429)		
10.		( .405-40 3008-131)	,	
11.		,	,	,
12.		( .405-60 3131-620)		
		( .407-32 3008-077),		
13.		, ( .430-55 3617-182)		
14.		,		
15.		,		
16.		,		
17.		, (2696-035)		
18.		( .401-29),	,	
19.		( .430-23 3617-294),	,	
		,	,	,
20.	,	,	,	,



21.			

22.				'						'	
				'						'	
23.			-								-
24.											

<p>1.</p>		<p>, 011/2798-101 . 73-16          011/2798-101 .73-16          011/2798-101 .76-01          011/2798-101 .74-78          - -          - - -          - -          - -          - -          - -          - -          - -          74-13          75-15          27-34          62-51          46-07          71-71          48-11          48-11          78-80          47-06          47-36          54-07          54-19          64-10          65-03          51-17          63-23          61-09          22-38          41-25          41-10          56-02          75-82          75-82          22-22          45-03          45-00          49-87          73-49</p>
<p>2.</p>		<p>, , , ,          , , , ,          , , , ,          , , , ,          (021/488-5000 488-4000)</p>

3.		, , , , , , , , , , (023/564-112)
4.		, , (023/23-510)
5.		(013/311-780)
6.		, a (024/630-200)
7.		, (025/466-555)
8.		, (030/422-444)
9.		(017/401-801)
10.		(014/294-300)
11.		(019/422-788)
12.		(035/221-602)
13.		(034/378-200)
14.		(037/427-459)
15.		, , (036-331-777)
16.		, , (016-250-554)
17.		(020/314-744)
18.		, (018/511-222)
19.		(012/227-538)
20.		, (010/332-122)
21.		, (033/711-946)
22.		, (027/324-499)
23.		(026/224-112)
24.		(031/513-688)
25.		(032/363-000)
26.		, , (015/326-332)
27.		, (022/610-270)

---

1.	( )	(017/416-903)
2.	( )	(035/221-602)
3.	( )	(036/231-777)
4.	( )	(037/30-524)
5.	( )	(016/250-267):
6.	( )	(018/542-072)
7.	( )	(034/378-052)

4.4.

, . -

[www.mup.gov.rs](http://www.mup.gov.rs)

---

4.5.

:

- 1.
- 2.

, , , ,

( , )

---

5.

,

.

,

:

- ,
- ,
- ,
- ,
- ,
- ,

,

,

,

,

,

,

[www.mup.gov.rs](http://www.mup.gov.rs)

---

---

6.

(„  
", . 65/08).

,

“ 79/05 )

("

7. – 11.

:

-

;

-

,

,

;

-

;

-

,

;

-

;

-

,

12.

- 21.

,

:

-

-

,

;

-

-

,

,

,

;

-

,

-

,

,

,

,

.

,

.

.

.

,

”

”

,

.

-

,

.

,

.

6.1

72/2012).

11.

("

",

;

-

-

-

-

-

-

-

-

-

-

-

-

-

-

-

-

-

-

-

-

-

-

-

-

**.11**

1)

2)

3)

4)

5)

6)

7)

8)

9)

10)

11)

12)

13)

14)

6.2

6.3



6.4

- 1) ( - );
- 2) ( - ).

6.5

- 
- 1) ;
  - 2) ;
  - 3) ,
  - 4) ;
  - 5) ;
  - 6) ;
  - 7) ;
  - 8) ;
  - 9) ;
  - 10) , , ;
  - 11) - - .

- 
- 1) , , ;
  - 2) ;
  - 3) ;
  - 4) , / ;
  - 5) ;
  - 6) ;
  - 7) ;
  - 8) , , ;
  - 9) , .

6.6

- 1)
- 2)
- 3)
- 4)
- 5)
- 6)
- 7)
- 8)
- 9)
- 10)
- 11)
- 12)

. 3), 4) 5),

- 1)
- 2)
- 3)
- 4)
- 5)
- 6)
- 7)

- 8)
- 9)
- 10)
- 11)

;

;

;

.

,

.

,

.

,

.



7.

7.1.

- 1)
- 2)
- 3)

- 4)
- 5)
- 6)
- 7)

- 8)

7.2.

- 1)
- 2)
- 3)

- 4)

- 5)
- 6)

- 7)

- 8)

- 9)
- 10)

- 11)

11.

7.3.

30. 2. . 1) 5)

6 22

04.04.2016.

7.4.

6 22

24

- 1)
- 2)
- 3)
- 4)
- 5)
- 6)

7.5.

---

- 1)
- 2)
- 3)
- 4)

7.6.

---

7.7. \_\_\_\_\_

1)

2)

3)

4)

1)

2)





- 1)
- 2)
- 3)
- 4)
- 5)
- 6)

7.10.

---

7.11.

---

7.12

\_\_\_\_\_ / \_\_\_\_\_

\_\_\_\_\_ / \_\_\_\_\_

\_\_\_\_\_ ( \_\_\_\_\_ , \_\_\_\_\_ ) .

\_\_\_\_\_ , \_\_\_\_\_

\_\_\_\_\_ .

\_\_\_\_\_ .

\_\_\_\_\_ ( \_\_\_\_\_ , \_\_\_\_\_ ) .

\_\_\_\_\_ , \_\_\_\_\_ , \_\_\_\_\_ .

\_\_\_\_\_ , \_\_\_\_\_ , \_\_\_\_\_ .

\_\_\_\_\_ / \_\_\_\_\_ , \_\_\_\_\_ / \_\_\_\_\_ .

\_\_\_\_\_ , \_\_\_\_\_ / \_\_\_\_\_ .

\_\_\_\_\_ .

7.13.

\_\_\_\_\_ .

\_\_\_\_\_ , \_\_\_\_\_ , \_\_\_\_\_

\_\_\_\_\_ : \_\_\_\_\_ , \_\_\_\_\_

1) \_\_\_\_\_ ; \_\_\_\_\_

2) \_\_\_\_\_ ; \_\_\_\_\_

3) \_\_\_\_\_ ; \_\_\_\_\_

4) \_\_\_\_\_ ; \_\_\_\_\_

5) \_\_\_\_\_ , \_\_\_\_\_ ; \_\_\_\_\_

6) \_\_\_\_\_ ; \_\_\_\_\_

7) \_\_\_\_\_ ; \_\_\_\_\_

8) \_\_\_\_\_ , \_\_\_\_\_ ; \_\_\_\_\_

9) \_\_\_\_\_ .

\_\_\_\_\_ , \_\_\_\_\_

7.14. \_\_\_\_\_

7.15. \_\_\_\_\_

•

•

•

•

•

, ,

.

, ,

.

2.

.

1.

.

•

.

,

.

,

,

.

,

.

,

,

,

.

,

•

:

;

- 1)
- 2)
- 3)

;

.

.

:

- 1)
- 2)
- 3)
- 4)

;

;

;

.

•

,

,

.

,

.

•

.

,

,

:

- 1)

;

- ,

04.04.2016.

2)

;

3)

;

4)

;

5)

,

.

,

.

,

,

.

,

,

,

,

.

,

,

,

.

•

,

.

.

.

,

,

•

.

,

,

,

.

,

.

,

,

.

,

.

,

,

,

,

.

-

,

•

•

•

•

14 ,



- 1)
- 2)
- 3)
- 4)
- 5)
- 6)
- 7)
- 8)
- 9)





2011. .

[www.mup.gov.rs](http://www.mup.gov.rs)

2011. 2012. .

**2015.**

**I**

1.

a)

21  
164 .

. K

2015.  
(SOCTA)

24.

(SOCTA).

93 .

2014.

2,8

2012.

908.000 .

**04.04.2016.**

— 39 (29

), :

2014. 2015.

34.000 6

50 je 12- 2.600 1.000

, a

32.600 100

2015.

15 (12 ),

46 25

19 3

( 6

). 2014. 25.02.2015. ,

19.03.2015. ,

” ” ” ” ”

18 :

04.04.2016.



				8	2,4		
	6.419				1,6	234.300	
				1,3			( ,
, 10,6		, 25		, 6,2		, 69,8	, 18,4
(6.216 2014.)				(	246, 246	247	) 5.694
-							
							10.000
	60.000						
-							
	, 58						
		9					
)							
	2.180					10%	
2014. (1.983).							(674)
			(646),	246		, 226	a
, 284					66		
	(129 2014.)						
	1.130					1.854	a,
							(729).
	, 176					, 131	232
, 13		a		, 12			, 79
				436			, 8
	80						
)							
	98.545			(4,4%	2014.		- 103.111)
		49.633		(49.011).			4.726
	88.606				(	4.500	
5%	2014.		- 93.173)			43.803 (43.309)	
						4.369	

50,85% . 3,63% 56.401 58% -  
 (47,22% 2014. ). 6.017

o je 3.167 (175 2014. -  
 3.342) 50 (50), 40 (62), 30 (38), 109  
 (134) .

, 93,7% , 83,7% 82,4%  
 , 65% .

24. 2006. , " " ,  
 " " , . . (1976),  
 ( 4 ) .  
 13 , . . (1979) , .  
 2001. . . ,  
 , 2000. , „Base internacional”  
 , . . (1980), 2013.  
 , 2002. .  
 , 20. 1996. , ,  
 .

34 ” ) , 2015. “ ( o 37 43  
 ( ) , 6 , , , . .  
 ( ) , , , , , .

5.344 , 40% 2014.  
 (3.783). .

14 (12) 77,8%.  
 339 (348) 61 (65) 18  
 (18). ,  
 84,2%.

55.110 11% 2014.  
 (61.963). ( 26.778 22.477), ( )  
 24.603 22.602), ( 1.907 1.700), ( )  
 3.105 2.912) ( 125 115). ( 117 190).  
 71,4% , 50% , (47,6%)  
 (44,2%)  
 (32,9%). 87,2%.

1.294 , ,  
 (1.404 2014.).

6.156 , 14,3% 3.676 , o  
 , 7% 6,2%. 2014. (7.184). ,

, 16 ( , 155 ,  
 , 19 , 11 , , 2.111 , 318  
 48  
 ( - 44%). ,

), ( 30 ) . . . (1986), . . . (1998), . . . (1998), . . . (2000), 2015. 2015. . . (1988) . . . (1994), 2014. . . (1998), ” “ , , . 8.170 3% 2014. (7.941), o 5.365 a (5.124). , 832 , 1.169 905 , 300 , 348 , 185 , 576 , 84 , 4.507 , 62 ( 34 ). 454 176. (362 2014. ) 102 176/ (80). ( 397 562). 71.000 ( 57.600 644 , ; 5.500 7.900 ). 34 , 71,4 . 2014. 185 (101). 716 , 3.081 - 738 , 2.000 2.343 , 100 50 . 35.000 ( 3 ). , 188 98 2,4 . ) 660 (830 2014.) 391 - 400. 17 , 59 , 140 . 42 185. 185. (15 2014.). 377 , 105 119 , 153 . 2.002 , 6.400 .

)

1.059	(1.112)	931 (960)	.
	- 884 (896).		86
	58		, 13

)

( )

47.000	18.000	930	, 289
, 447		, 2.438	, 400
206	(24 78)	105	.
120		15	a,

2.

)

42.228).		2% ( 43.002	
- 11.676,	- 4.630	- 4.257.	47.085
, 47%		- 21.957.	2.303 5%

4.482	10%	110.523 (109.959)	, 58.877
42.576	9.070		,

,

,

” “

61.781 (60.337)	49.927 (48.620)	80%	.
164 (227)	( - 59), 31 (36)		(17)

2015“

“ 20.09.2015.

»», 14. 20.

2015/16

5,4% ( 1.732 1.638),

( 655 659), 8,3% ( 3.790

04.04.2016.



4.105).  
(3.294) , 2.307 (2.222) , 5.406

2014. 6,6% ( 1.483 1.581). o je  
1.728 (1.655) . 65% 23.

14% ( 26.844 30.703). 11  
, 746  
28.400 92% ,  
12 , 11 ( ).

2.100 (2.181)  
74 , 803  
587 (377)  
249 (291) 188 , 54

1.444 1.571 .  
34.189 , 2014.  
2,4% (35.024), 4% ( 13.051  
13.586), 11,6% ( 536 598), 6,6% ( 18.020  
19.206).

29% ,  
172 24,6% (138). ,  
26% .  
23%.  
10,4% ( 106 95), 20,6% ( 34 27)  
21%. 26%, ( )  
6 13).

2015. ,  
2014. 14 ,  
( 1.477 1.458).  
- 804, - 472 - 177.  
- 6.237  
2014. (5.646) 10,5%,  
6,7% ( 4.751 5.068). 14,4% ,  
6,4%. , 70%,  
36%, 10% .  
) ,

2015.							
					- 35.530,00	3%	1.068
							-15.301,
	- 12.824,	- 3.510					- 12.019,
8.171		- 16.083,					-
							e 2-3
		579.518			302.597	52%	
161.250	28%			76.109	13%		568
93%							
				- 188,			- 50
	17 (19 2014.)						27 (21
	)			15 (17 2014.)			)
je 32-		(23		)			5
		(20		)			
(294)				1.016 (447)			816
							761 (268)
(5),	(4)					(944),	(33),
	- 4.580,			- 963,	8.000		
				(	- 919		
				)			
	( 80%						
	)						
				(			
				)			
					12,		1.985
9%		2014.					
(1.174	59%).			o je 19 (21)			23
				33			
(9).							
	1.593.028					13%	(1.411.178).

	1.030	28.411		127
a			763	15.310
2014.			107,4 (1,27)	9.492
4,6	0,9	43,5	,94	,31
a	14%		2014.	
2.843	16.525 (14.446)		60%	
(5.573	),		(4.006),	(2.396)
	, 995,6		300	2
			, 490	8,3
			102.278.000	
	139 (516)		2014.	
, 31		(41	, 20	, 44
)			), 10.159	5
2015.				
	1.379.217			
		421.715		
	. 23. 52.			o je 12.771
678.513		17.293		354.560
			, 12.577	(1.260
)	2015.			
			2.138	, 160.434
, 979	128			
- 201	- 916,		- 416,	
, 169	).	1.326	(886	
,	(2.528),		4.300	
			(909)	
				9.495
e).			9.269	
	(7.250 78%),		(1.059)	(355),
			226	(
	3.147			
, 9.510			7.065	
)				
2015.				
	je			
	193			



2015/2016. 129  
 45 ,  
 (17 ) 105 (52 ) .  
 120 20 (10 )  
 (64 ) .  
 (17 ) 5 (4 ) 37  
 5 (2 ) 46 (13 )

2014. , 25%,  
 (50%) ,

2015/2016. , 22. 23. ,  
 - 10 (4 ) - 7 (1 ) - 95 (49 ) ,  
 - 89

(34 )  
**III**

2016. ,

01. 2017. ( 2013. ) ,  
 8 ,  
 7 ,  
 - , **04.04.2016.**

IV

2015.

24

: 1.

24,

24. 2.

33.

S β,

2016.

2015.

2015.

2015.

2015.

2015.

Quality Awards,

AP WE T BALKAN .

V

2015.

II

2014-2020

( )

2015

8.500.000

- ,

2015

: 1)

6

( )

24:

(

3.550.000

( ) . 2)

750.000

1.500.000

9. 2015

2015.

112

2016.

2016-2018

(ILP),

( ) ,

46.595.678

International anagement Group – IMG.

• ”

1.500.000

2016.

• ”

” ,

2013,

5.000.000

3

WINPRO II“  
 WINPRO III.  
 7.000.000  
 -  
 540.288,88  
 103  
 18. 2016.  
 2013, - 2.300.000 ;  
 2013.  
 2012, 2013  
 2016.  
 76.938.040  
 2013.  
 21.02.2016.  
 12  
 2015.  
 1.183.748,06  
 31.01.2016.  
 284.138  
 ffshore  
 “ - 2013,  
 4.000.000  
 2.000.000  
 “ 2012 - “  
 1.000.000 ( )  
 “  
 1.000.000 , 997.500,00 ( ) 110.000  
 ( )  
 24,  
 “ - 2013,  
 ( - )  
 1.000.000  
 2014, ”  
 -  
 - , **04.04.2016.**



(FRONTEX),  
(IOM),

( O),  
(UNHCR).

8,25

2016.

67.540

2015.

2014

2016.

3.340.000

2012,

473.326,41

2016.

•

(

•

•

158.824

•

(

•

3.640.000

145.000

2015.

10

•

“ 3.500.000 ( 500.000 ) .

” ( )

“ ( IDA) , 1.623.564,50 ;

2016. (2016-2020)

2015. 20 :  
 136.650.000,00 (1.033.015,61 ) ; 7 310.449,98  
 (282.928,25 ) ; 2 238.344,00  
 2 105.133.00

Hanns Seidel

UNOPS.

VI

2015. 1.098  
 6.652

4.770

3.020

18% 2014. , 1.703 , 138  
 , 535 , 11 , 37

, 596 ( . )  
 2.520 , 183, - 108.

2014.

184 6% ,  
 “, 94 , 62 ”  
 28

198 , 2014. .  
 92 19. ( ) (46,47%), 29  
 (14,47%), 71 (35,86%), 6  
 , 154 , 10

96

			/	
	;	( )	,	
”	;	( )	,	
	e		( ),	
”	” ”		,	
”	” ” ”	”NEED TO (NATO, EU, EUROPOL	,	
KNOW”	).		-	
	” ”		-	
	( : 01-8562/13-165 17.10.2014. )			
	” ”			

	EUROPOL); "NEED TO KNOW" "NEED TO SHARE", (NATO, EU,		( )	
	(MIP 3),			

			/	
	( )		( )	

	24 " , "		-	
	" 24 " ,		-	
	2011-2016.		-	
2014, 2". ( ) ( ).	" 2012-		( )	
( )	2014-2020.		( )	

			/	
	;		- ,	
	;		,	
	;		- ,	
	;	( )		
	;			
	,			
	( ) .			
				/
	- ,			
	24 D39.			
	24.			/
	a			
	( ) .			/
	,			

	UNMIL -	-	.			
	MINUSTAH -	-	.			
	UNMIL -	-	.			
	UNFICYP -	-	.			
	UNFICYP -	-	.			
		,	-	.		
	- DPPI SEE			- DPPI SEE.		
	(BSEC)		.			
			.			
			.			
			.			
			.			
			.			
			.			
			.			
			.			
			.			
			.			
			.			

	( )			
	O a			
	O a - DPPI SEE			
	- DPPI SEE.			
	O a			
	O a (BSEC)			
	O a			
	O a			
	O a			
		18.	2007.	





			/	
	， ； ； ； ；	， ， （ ）	， - ， ， 。	

			/	
	<p>); web site</p>	( )		
				o -

			/	
	o	( )	,	
			( )	

	;	,	,	,			,	
	,	,	,	,			,	
	;	,	,	.			,	( )
	O							
		;		;				
				.				
				.				

			/	
O	o	(	,	,
)	,	;	,	
		;	,	
		;	,	
		;	,	
	(	,	;	,
	,	,	,	...);
		;	,	
		-	,	
		;	,	
		;	,	
		.		
		(	)	
		(	)	
			-	
			,	
			(	)
	,	,		
			(	)
			-	



	112	112.		
			( )	-
				-
				-
				-
				-
				-
				-
			( ),	-
				-

	;	( )	,	
	;		,	
	;		,	
	,8 16 :			
			/	
	;	( )		



	<p>’ ;</p> <p>’ ;</p> <p>’ ;</p> <p>’ ;</p> <p>’ ;</p> <p>’ ;</p>			
( )				
	<p>24, 23, 32, 7 4.</p>	<p>K</p>	<p>’ ( ),</p> <p>( 9-</p> <p>( );</p> <p>( ), .</p>	
	<p>” ” 24 ” ” ” ”</p>	<p>K</p>	<p>- , , , -</p> <p>;</p> <p>.</p>	
	<p>- . ( )</p>		<p>- , , , ,</p> <p>,</p> <p>.</p>	
	<p>- .</p>		<p>,</p>	
	<p>” )”. ( ,</p>		<p>- , , , ,</p> <p>,</p> <p>.</p>	

	2014-2017. 2014-2020,		- , , , , , , .	
(UNODC), .	; " "	K , / - , ( )	, , , .	
" "	.	K , / - ,	, , , .	
" "	.		K	/
e o	.		- , , , .	
O " " " "	: " " " , " " " ,	,	K ,	
,	.	-	- , , , , , , , .	
" "	" "	/ - ,	- , , TOK, -	

	( )	- ( )	- , , , .	
	,	/ ,	- , , .	
	.	- ( )	-	
	” “ -	-	- , UNODC	
	(IOM) ” “	-	-	
	- a .	-	-	
O	” “ - .	, - O OOK	-	
	„FIMATHU“ -	-	-	
	E	-	-	
	a „ “	-	-	
	” “	- ,	-	

	” “	’ .	-	
O	“ “ “	’ -	-	
		-	-	
		-	- , , , ,	
	-	- OB	- , , , ,	
			,	
2018.	(	2013. -	-	
	(PACS)".		- ,	

	2008. 2013.		- ,	
	23 - ,, “ ” “ ” “ ” .		, ,	

--	--	--	--	--

	- , ; - ;			
	ZyLab ( ).			
	; ZyLab ZyLab ( )			

--	--	--	--	--

	, , ( )		,	
	.		, ,	

--	--	--	--	--

	( ) , ( ) , (OKO ) - -		-	
--	------------------------	--	---	--

	( ) , , , , , " "	OKO	, -	
	, , , ,	OKO		
	" (Intelligence Led Policing) - ", " ( - ").	OKO		
	" " , , .	OKO	( A)	
	.	OKO	A	
	, , , , , " (PACS); ( , - ).	(O )	- ,	



	TAIEX			

-				
	( , - , 0 , , )	( )	- , ,	
	( ) ; - 2011-2016. .	ISO/IEC 17025:2006	- , ,	



	- ;		,	
	,			
	.			
	,			
	,			
	,			
	-			
	,			
	- AFIS/FIIS.			
	- AFIS.		,	
	,		-	
	,		,	
	(EC, ICITAP, SECI, ENFSI, IAI .);		,	

		AFIS		
	“ENFSI“.			
	-	ISO/IEC 17025:2006;		
	-			
	1. „ - 103, );2. „SweSe II“ - “ “ ( - “ ( - ).3. “ “ “; ( ); 4. - 10			
	1. 2015-2017. “ ISO/IEC 17020 „ ENFSI 2. “ 3. “ “	SPD		

	( ) (E )			
	- , , 1540 .			
ISO/IEC 17025:2006	( - ( ) ); ISO/IEC 17020:2002 ;			
	ISO/IEC 17025:2006.			
	( ) . ,	( )		
	.			
- a	.			
	.			
	;			
	.			

	13, 14. 15.			



		( )		

	2015, 2016 2017 ( ).		( ),	
	24 – , , .		, , , ,	
			, , , ,	

	” ” , ,		-	
	24 - ” ” , - , .		( ), , -	
	” .			
	” - ” , .			
		( )		

			/ .	
	<p>;</p> <p>( , , )</p> <p>;</p> <p>( , , ),</p> <p>;</p> <p>;</p> <p>- ; -</p>		( )	
	24.	" "	' , ' , ' , ' , ' ,	
	e. -		-	
	- .			
	- .			
	.			
	.			
	.			
	( , , - , , , ; , - , , ; , ) ;		-	-

	( " " ),	-		
	,	-		
	, , .		,	
	- .	-	,	
	, , ,	-	,	
	, , ,	-	,	
	, - , .	-	,	
	.	-	,	
	). ( , , ,		,	
	, , ,	-	, , , ,	
	, . , ,	-	( ,	
	, , , ,	-	, )	
	- , ; ,	-		
	.		( )	



	( , )			
	, - , - - ,			
	24/7 - ;			
	( , )			
	I-24/7 ( )			
	, , ,			
	.			
	- .			
	, - ( , )			

			/	
	- , ; - ; . ,	( )	,	
	" ; " -		,	
	, . ,		, , ,	
	, " "			
	, , , , , , ,		- , , ,	

			-	
			-	
	23 - 24 - „ , 35 - “( )” .		- ,	
			,	
			,	
			,	

			a ( - CIV- - ),	
			( , ), , , - ,	
	/ ( )			
			-	
			-	
			-	

	( )		-	
			-	
	,	;		
	,	;		
	,	,		
	,	,		
	,	;		
	,	,		
	,	;		
	,	,		
	,	,		
	,	,		
	“ ”	“ ”		

	,			
	;			
	,		-	
	,		,	
	,		,	
	,		,	
	/			
	,			
	,		,	
	,		,	
	;	/		
	;	,		

			/	
	:	( )	, , , , ,	
	- ;		, , , , ,	
	, , , , ,			
	, ), ( , (			
	( , , ).		,	
	.			
	-		, ,	
	,		, ,	



			/	
	, , ; , , , ;	( )	12.	
			-	
	" WINPRO II", (NI - CO).		- ,	
			-	
			-	

			/	
	;	( )	- ,	
	;		- ,	
	,		- ,	
	.			
	;		,	
	e		,	

	- " ; ) .	( 10	-	
	;	,	,	;
	.	.	.	.
	.	.	,	,
	- ( , , ,	- ,	,	,
	;	.	.	.
	;	,	- ,	,
	:	,	- ,	,

	14;			
	( )			
	22 23.			

			/ .	
	,	,	,	,
	,	,	,	,
		( )		
	,			
	;	e	:	-
(schengen border code)			,	-
	,	,	,	,
	;	(	,	-
	,	,	,	,
	.	)	,	,

	’ - ’		’	
	’ ’		’ ’ ’ ’	
	’ ’ ’		’ : - ’	
	’		’	
	’		’	
	’		: - ’	
	’		’ ’	
	’			

	O (Common Core Curriculum).			
			:	
	" "			
	24.			



	24,		:	
	„Twining“		:	
	), „“( ) ”“( )		,	
			- , ,	
			,	
			,	
	„Twining“			
			,	

	;	,	.	
		,	.	
	)	2015-2020	(	
		2015-2016.	.	
		,	.	
	.			
			.	
		.		
		,	24	
		.	-	
	,	,	.	

	" "			
	,		:	
	.		, O	
	,		,	
	,		,	
	( , , )			
	,			
	;	AD HOC		
	-			
	,			
	.			

	;			
	.			
	;			
	.			
	.			
	.		-, , , ,	
	.		-,	
	.			



	;	:	;			
	,	,	,		,	,
	.	.	.		.	.
	24 (	,	)		,	
	,	,	.		,	
	.	.	.		,	
	:	.	;			
	,	.	.			
	.	.	.			

			/ .	
	;	;	( )	
		- .		
		,	,	
	” 112“			
	,	,	,	
	”	”		



			/ .	
	, ; : ; ; ; ( - ), , .		-	
	: - ( , ) ; ( , - ) . , - . ( , - ) .		-	
	, ; ;		-	
	, , .		-	

			-	
			-	
			-	
			- ,	
			-	
			-	
			-	

			/	
	,	,	( )	/
	,	,		
	”	“	,	
	.			
	).	(		
	).	(	,	
	.			
	,			

			/	
		( )		
		X		
		( )		
		1		
		2.		
		" 1".		



	AD			
Part 66, Part 145, Part 147,	AWC, ATO, (TR, TRI, IR(H), ATPL (H)).			
	COM/NAV, ELT, GPS, TACTITAL			
	2016.	2015.		
			/	
)	(	( )	-	

			/ .	
	- ; , - ; , ; ; , - ;	( )		
	2014. - 2014. ;			
	- , - ,			
	( , )		-	
	, .			

- , 04.04.2016. .

				/
				/
				10. ,
				15.
	2006. 2014.			
	2006.			
	2007. 2014.			
	A	10	2005. 2014.	



		2005.	2014.	.
		2010.	2014.	.
		(	)	
	2010.	2014.	.	
	2014.	.	2006.	
		2004.	2014.	.
		.		
		,	,	
	,	,	,	-
	-	.	.	
	.	,	,	
	,	.	.	
	,	,	,	

	( ) , ( ) .			
	, ( ) .			15.
		2015. .	-	/
	, , ( ) .		,	
		, -		
	77. .			
		.(12).	-	10.

	.	-	
	(12).	-	15.
	.	-	15.
	(-12). .(	-	15.
	: , ” ” - -1 - -1 , - 4 - -2 - -3 - -1 (-2). ( -3).	-	10.
	:	-	10.

	- 11. - ; 5.	-		10.
	: . ( -20-1). ( -20-2). .( -20-3). - -	-		10.
	: 180. 180.	-		10.
		-		
	" " ,	-		
	IBM COGNOS 8 BI, IBM COGNOS 10 BI	-		

	<p>” “ ” IBM COGNOS 8 BI -</p>	-		
	<p>- 18 .</p>	-	,	
	<p>.</p>	-		
	<p>" (Intelligence Led Policing-ILP)" ILP.</p>	-		
	<p>( )</p>	-		
	<p>,</p>	-		
	<p>,</p>	-		
	<p>-</p>	-		

	e	-		
	” “	-		
	-			
	-		,	
	,		,	
	-			
	,			
	-		,	
	-		,	
	,			
	.			

				.
	<p>, ; ; , , ; ( ) ; - ; , , .</p>		( )	
	<p>” , ” , ; - ” CADAS- .</p>			
”	<p>” . : ” ” ,</p>			
	<p>” ” ,</p>			
	<p>” .</p>			

	" "			
( , , , )	" " , ( )			
( , )	" " " " " " " "			
" "				
Access " , "		/		
" " " "		/		



	1“.	/		
	"	/	,	
	" “.	/		
	"	/		
	" “ 2013. 2018. “.	/	’ ’ ’ ( , ),	
	" “.	/		
		/	,	

	Cognos).	(IBM		
	)	(	,	
	).	(	,	a a
	).	(	,	a a
	).	(	,	a a
	„SAC“	.	,	,
	;			
	DataPower	Web		

	<p>“ ”</p>	<p>“ ”</p>	<p>” ”</p>	
	<p>“ ”</p>	<p>“ ”</p>	<p>” ”</p>	<p>II</p>
<p>“</p>	<p>“ ”</p>	<p>“ ”</p>	<p>” ”</p>	<p>II</p>

	IP ,IP IP ( , )			
	: CLAUD ; ; CLAUD			
	WiFi			
	core racle Exadata.			
	Oracle Data Guard.			

	( )			
	MIIP3 –PPMS ( ).		,	
	MIIP3 – HRRC ( ).		, M&I Systems	
	MIIP3 –DMS ( ).		, SBS-Fadata	
	MIIP3 –CDF ( ).		, Comtrade-SBS	
	" "			
	, ( - , - ) ( - ); WEBGIS ; WEBGIS ;		, , , ,	
	10 –		,	
	24 – , , 24			
			,	

			/	
	,	;	( )	
	-	,		
	10, 23 24).	(	,	
	,	e		



	( , , ).			
	- ' ;		,	
	- , , .			
	,		- ,	
	;			
	.			
	;" " " ;			
	TCP/IP - ;		,	
	;		- , ,	
	" " " .		,	



	” - “.		” ’ ” ,	
( )	-		(-6) ,	2016.



			/ .	
	’ ; , ’ ; , ; , ; , .	( )		

	: , ’ , , .		, , .	
--	-------------------	--	-------	--

	2015, ( ) ;			
--	-------------	--	--	--

	23, ; “;			
	;			
	,			
	), (			
	’, ( ; )			
	;		’,	
PACS)	( “			
	.			

			ICITAP,	
			(EPAC)	
	e a j a o e e a o a e e ;	a e o o e a o e		
		23 24,		
	(	)		

			/	
			-	2016.
			/	
		( )		

	;			
	;	0	( )	
	.		- ,	31.
	.		- ,	
	.		- ,	10.
	.		-	15.
	.		-	1.
	;		-	

	;	( ),	-	,	
	;	.		-	
	-	,		,	
	,	,		,	
	.			,	
	-			/	
	,	;			
	;	,		-	
	.	;			
	.	;		-	
	( )	.		-	5.
	-	24,	,	,	
	.	,	,	,	
				,	

	31.12.2014.		- , ; ; ; ; ;	
” 125/2003, 12/2006).	2014. , (“		; ; ;	
	- , 31.12.2014.			31.
5 ( ) .			- ,	
				3.
	2014 ;		-	14.
	2014 .		- ,	31.
	- ( ) 2014 .			18.
	( ) 1. 31. 2014.			18.

	( ) , 2014.			20.
	2014. ,		-	
	, - ,			
	,			
	, .		- , -	
	;		-	
	, .		- , ,	
	- , , ,		-	
	, ,		-	
	;		- ,	
	- .		-	



	;	2-		
	24-	,	,	,
	,	,	,	,
	,	,		-
	,	23,		-
	;	;		-
	,	;		-
	(	);		-
	,	,		-
	,	,		-

	<p>ИП 3 -</p>	-	-	
	<p>( )</p>	-	-	
	<p>( )</p>	-	-	
	<p>DMS.</p>		-	-

			/	
	<p>;</p> <p>;</p> <p>;</p> <p>;</p> <p>;</p>	( )	-	

	;		,		,	
	,	,	,	,	-	,
	.		.		,	
MIP3)			(SAP tj.		,	
	-	,	:	,		
	,	,	:	,		
	,	,	:	,		

		( , CEPOL- )		
	(IPA).			
	15. )- (12, 13, 14.	( ), ,	, ,	
		( )	- /	
			,	
			-	
		2015.	-	
		2016.	-	-

	12, 13, 14. 15.		,	
	;			
	,	,	-	
	.			
	- ,			
	10, 11. 12. .		,	
	.		,	
			/	
	,		- ,	
	:		,	
	,		,	
	,		,	
	,		,	
	,		,	
	,		,	
	,		,	

			/	
			( )	
		(DPPI).	(O )	
		" - "		
		- BFSF, - IAEA.	- OPCW, - CMEP, - BSEC,	
		IPA - 2, (DG ECHO).		
			(IPAP),	

	(DG ECHO).			
	(87)2			
	( , , ).			
	( )			



			/	
			( ),	
			,	
	2 3 2 4	2	) -	
	2011- 2016.			

		( )		
-				
			/	
		( )	- ,	



		,	,		
	-	,	,	,	
	IPA	,	,	,	
	,				
	,	,			



	e			
		112		
		112	112	

	112,	112	112	
	112	112	112	
	, ( , )	112	112	
	112			
	- 112,			
	- ” “ 112,			
	112	112		
	,		,	
	,			
	,	112		
	,	112	,	
	,	112		

		112		
	„ 112“			
	100 WEB ; +			
	"HAILNET 2"			
	( , ' ).			



	<p>           ;            - ;            , ;            ( ) ;            , - ;         </p>	<p>( )</p>		
	<p>2015.</p>			
	<p><i>Balkan Response.</i></p>			



			/	
	;	;	( )	
	j 20		/ -	
	a 120	a -	/ -	
	60		/	
		60	/ -	
		10	/ -	
		- 10	/ -	
		- 30	/ -	

	10 .	/ -	' , ' ,	
	30 .	/ -	' , , ' ,	
	12 .	/ -	' , ' ,	
	36 .	/ -	' , , ' ,	
	44 .	/ -	' , ' , ' ,	
	40 .	/ -	' , , ' ,	
	34 .	/	' , ' , ' ,	
	88 .	/	' , ' , ' ,	
	52 .	/	' , ' , ' ,	
	52 .	/	' , ' , ' ,	.
	134 .	/	' , ' , ' ,	
	10 .	/ -	' , , ' ,	

	DPPI SEE	120	.			.	,	,	,	,
	CMEP-	50	.			.	,	,	,	,
	SCE	200	.			.	,	,	,	,
	DEMA	100	.			.	,	,	,	,
	SCE I DPPI SEE	60	.			.	,	,	,	,
		60	.			.	,	,	,	,
		16	.			.	,	,	,	,
	"	50	.	"	-	.	,	,	,	,
		60	.			.	,	,	,	,
	100	.		/	-	.	,	,	,	,
	2015"	400	.	-	"	.	/	-	.	,
		80	.	/	-	.	,	,	,	,
	"	"	-	a	150	.	/	-	.	,
	60	.		/		.	,	,	,	,
				/	260	.	,	,	,	,
	776	.		/		.	,	,	,	,
	502	.		/		.	,	,	,	,

	302 .	/	' , ' , ' , ' ,	
134 .		/	' , ' , ' , ' ,	
100 .		/ -	' , ' , ' , ' ,	
-	( ) .		' , ' , ' , ' ,	

			/ .	
	;	;	( ) -	
	21. ( , .99/2011) , , .		- ( , )	
	3.5.2.1. 2013-2018,			

	3.5.2.1.	2013-2018,			



8.

:

- 1. ,(" ; .79/2005, 101/2007,95/2010),
- 2. ,(" ; .44//2014),
- 3. ,(" ; .79/2005, 81/2005, 83/2005, 64/2007, 67/2007, 116/2008,104/2009),
- 4. ,(" ; .24/2005, 61/2005, 54/2009)
- 5. , (" ; .120/2004, 54/2007),
- 6. ,(" ; .124/2012),
- 7. ,(" ; .63/2013- .108/213),
- 8. **2015.** ,(" ; .142/2014),
- 9. (" ; .116/2014),
- 10. , (" ; .62/2006, 63/2006, 115/2006, 101/2007, 99/2010,108/2013),
- 11. , (" ; .97/2008,104/2009- .68/2012- 107/2012),
- 12. ,(" ; .104/09),
- 13. ,(" ; .12/96),
- 14. ,(" ; .41/88, 80/89 29/90, " ; .34/92, 24/94, 28/96), 20/97," " .20/97 44/2003- . ),
- 15. ,(" ; .6/2016),
- 16. ,(" ; .72/2011,101/2011,121/2012, 32/2013,45/2013 55/2014),
- 17. ,(" ; .32/2013),
- 18. ,(" ; .85/2005),
- 19. ,(" ; .101/2005),
- 20. , (" ; .42/2002, 27/2003, 39/2003, 67/2003, 29/2004, 58/2004, 45/2005, 61/2005, 72/2009, 72/2011,101/2011,32/2013),
- 21. (" ; .67/2003, 135/2004, 61/2005, 101/2007, 104/20101/2011),
- 22. ,(" ; .61/2005, 104/2009),
- 23. , (" ; .20/2009),
- 24. ,(" ; .72/2009, 111/2009,121/2012,104/2013),
- 25. ,(" ; .85/2005),
- 26. ,(" ; .55/2014),
- 27. , (" ; .51/92,53/93,67/93,48/94, 85/2005, 101/2005, 6/2016),
- 28. (" ; .6/2016),
- 29. ,(" ; .65/2013),
- 30. , (" ; .41/2009, 53/2010, 101/2011, 32/2013- 55/2014),
- 31. ,(" ; .20/2015),



32. (" , .46/95), ,
33. , (" , .135/2004, 90/2007),
34. , (" , .87/2011),
35. , (" , 62/2006 36/2011),
36. , (" , .53/78, 5/83, 24/85, 6/89, " , .53/93, 67/93, 48/94, 101/2005)
37. ,
38. (" , .41/2009), ,
39. (" , .67/2003, 101/2005, 90/2007, 72/2009- . ,111/2009 104/2013- . ) ,
40. , (" , .97/2008),
41. , (" , .90/2007, 116/2008, 104/2009, 76/2010,62/2014),
42. , (" , .18/92, " , .42/2002 " , .30/2010),
43. , (" , .109/2007),
44. " , (" , .30/85, 6/89, 53/91, " , .24/94, 28/96, 68/2002, " , .101/2005)
45. " , .36/2009)
46. , (" , .44/77, 45/85, 18/89, " , .53/93, 67/93, 48/94, 101/2005),
47. , (" , .111/2009),
48. , (" , .33/97, 31/2001, 30/2010),,
49. , (" , .30/2010 93/2012),
50. , (" , .54/90," , .53/93, 67/93, 48/94, 101/2005, 73/2010),
51. (" , .88/2011),
52. , (" , .104/2013),
53. , (" , .35/2000,57/2003- ,72/2003- . , 75/2003- . . ,18/2004),
54. , (" , .72/2009, 81/2009- ,64/2010- , 24/2011,121/2012,42/2013- ),
55. , (" , .91/2005, 30/2010, 93/20102),
56. , (" , .80/2002, 84/2002- . , 23/2003- . , 70/2003, 55/2004, 61/2005, 85/2005, 62/2006, 63/2006, 61/2007, 20/2009, 72/2009, 53/2010, 101/2011, 2/2012),
57. , (" , .57/2011, 80/2011- . ,93/2012,124/2012),
58. , (" , .38/2001, 18/2003, 45/2005, 123/2007,30/2010,93/2012,119/2012,51/2014,52/2014- ),
59. , (" , .84/2004, 85/2005),
60. , (" , .101/2005),
61. , (" , .55/2004, 70/2004, 61/2005, 85/2005, 101/2007, 63/2009, 107/2009, 99/2011,119/2012,116/2013),
62. , (" , .30/2010, 107/2012),
63. , (" , .123/2007,101/2011,93/2012,104/2013),
64. , (" , .41/2009),
65. , (" , .72/2009),
66. (" , .41/96," , .85/2005),

67. ,(" " . 87/2011,104/2013),  
 68. ,(" " . 41/2009),  
 69. ,(" " 62/2006, 31/2011,119/2012),  
 70. ,(" " . 107/2005, 91/2010),  
 71. (" " . 47/2006),  
 72. , (" " - , . 38/2009).  
 73. (" " . 88/2009),

[www.mup.gov.rs](http://www.mup.gov.rs), \_\_\_\_\_

- 
1. ,(" " . 27/2006),  
 2. , (" " " . 547/2013),  
 3. (" " . 126/2014, 90/2015),  
 4. ,(" " . 71/2007),  
 5. (" " . 27/2006),  
 6. , (" " - " . 12/2009),  
 7. (" " . 8/2006, 14/2009),  
 8. ,(" " . 98/2011),  
 9. (" " . 8/2006),  
 10. ,(" " . 4/2007)  
 11. (" " . 2/92),  
 12. , (" " . 53/2002),  
 13. (" " . 72/2010)  
 14. ,(" " . 92/2006),  
 15. (" " . 27/2011),  
 16. ,(" " . 4/2007),  
 17. (" " . 50/2009),  
 18. " (" " . 46/2013),  
 19. " " (" " . 105/2013),

1. \_\_\_\_\_, (" \_\_\_\_\_", . 64/2006, 71/2007, 14/2008, 119/2014),
2. (" \_\_\_\_\_", . 53/2006),
3. \_\_\_\_\_, (" \_\_\_\_\_", . 5/2007),
4. \_\_\_\_\_, (" \_\_\_\_\_", . 40/2002)
5. \_\_\_\_\_, (" \_\_\_\_\_", . 19/2007, 112/2008, 115/2014),
6. (" \_\_\_\_\_", . 100/2011),
7. \_\_\_\_\_, (" \_\_\_\_\_", . 54/2006),
8. \_\_\_\_\_, (" \_\_\_\_\_", . 3/2007),
9. \_\_\_\_\_, (" \_\_\_\_\_", . 54/2006),
10. \_\_\_\_\_, (" \_\_\_\_\_", . 54/2006,)
11. \_\_\_\_\_, (" \_\_\_\_\_", . 15/96,)
12. \_\_\_\_\_, (" \_\_\_\_\_", . 132/2004),
13. \_\_\_\_\_, (" \_\_\_\_\_", . 90/92, 60/94, 1/97, 31/2005,)
14. (" \_\_\_\_\_", . 80/2010)
15. \_\_\_\_\_, (" \_\_\_\_\_", . 65/2008,)
16. \_\_\_\_\_, (" \_\_\_\_\_", . 27/2007),
17. \_\_\_\_\_, (" \_\_\_\_\_", . 110/2006),
18. \_\_\_\_\_, (" \_\_\_\_\_", . 20/00, 31/00),
19. \_\_\_\_\_, (" \_\_\_\_\_", . 72/2007, 21/2009),
20. (" \_\_\_\_\_", . 13/2005, 121/2007),
21. \_\_\_\_\_, (" \_\_\_\_\_", . 22/2005, 84/2005, 121/2007),
22. \_\_\_\_\_, (" \_\_\_\_\_", . 66/2009),
23. (" \_\_\_\_\_", . 66/2009),
24. \_\_\_\_\_, (" \_\_\_\_\_", . 11/2007, 9/2008),
25. \_\_\_\_\_, (" \_\_\_\_\_", . 9/2008),
26. \_\_\_\_\_, (" \_\_\_\_\_", . 53/2008),
27. \_\_\_\_\_, (" \_\_\_\_\_", . 54/2008),

- 28. (" " , . 7/2008, 37/2008),
- 29. , (" " , 59/2009),
- 30. , (" " , 59/2009),
- 31. , (" " , 59/2009),
- 32. , (" " , . 44/81, " " , . 23/2000, 24/2000, 67/2001, " " , . 53/2008),
- 33. , (" " , 59/2009),
- 34. , (" " , . 23/92, 139/2004),
- 35. , - , (" " , 59/2009),
- 36. , (" " , 59/2009),
- 37. , (" " , 59/2009),
- 38. , (" " , . 23/92),
- 39. (" " , 59/2009),
- 40. , (" " , 59/2009),
- 41. , (" " , 59/2009),
- 42. " , 59/2009), , (" " , . 28/96),
- 43. , , (" " , . 1/99),
- 44. (" " , . 1/99),
- 45. , (" " , . 1/99, 30/2000)
- 46. , (" " , . 76/90),
- 47. , (" " , . 17/91), , (" " , . 45/67,)
- 48. , (" " , . 17/87),
- 49. , (" " , . 25/92),
- 50. , (" " , . 82/90),
- 51. , (" " , . 27/71, 29/71),
- 52. , (" " , . 27/71, 29/71),

53. , (" ; . 24/71, 26/71),
54. , (" ; . 20/71, 23/71)
55. (" ; . 26/85), ,
56. (" ; . 48/84), ,
57. " ; . 27/84), , ("
58. , (" ; . 62/82),
59. , (" ; . 40/90),
60. (" ; . 28/89), ,
61. , (" - ; . 16/83),
62. (" ; . 21/2008), ,
63. 2/83, 29/86), , (" ; .
64. ,
65. , (" ; . 18/84, 67/85), , (" ; . 23/84), ,
66. 15/2004), , (" ; .
67. , (" ; .
68. 130/2007, 17/2008, 72/2008),
69. , (" ; . 2/83, " ; . 14/97), , (" ; . 2/83,
70. " ; . 17/2003),
71. , (" ; . 16/83), , ("
72. " ; . 2/83, 20/83), ,
73. 50/90, 51/91), , (" ; . 50/82, 11/83, 4/85, 65/85, 64/86, 22/90,
74. (" ; . 22/11),
75. , (" ; . 120/2012),
76. , (" ; . 68/2013), ,
77. " ; . 120/2004, 54/07, 104/09 36/10). (" ; .

---

1.

2.

3.

2013.,

4.

5.

6.

7.

8.

9.

10.

11.

12.

13.

18.03.2012.

14.

14. 2011 .,

, 13. 2011.

15.

16.

17.

18.

19.

20.

21.

22.

23.

24.

25.

26. K

27.

28.

29.

30.

31.

32.

33.

34.

35.

36.

37.

38.

39.

40.

41.

42.

43.

44.

45.

46.

47.

48.

49.

- 50. - 01-6582/10 27. 5. 2010. ,
- ,
- .
- 51. - ,
- 52. (DCAF) o
- 53. ,
- 54. ,
- 55. ( )
- 56. ILECUs
- 57. ILECUs
- 58.
- 59. ,
- 60. ,
- 61. j " "
- (TIPSOL)
- 62.
- 63. ,
- 64.
- 65. ,
- 66. ,
- 67. O - ,
- 68. - -
- 69. Ministerial declaration on Border Security in South Eastern Europe
- 70.
- 71. Long term strategic partnership agreement between the ministry of interior of the republic of Serbia and the Geneva centre for the democratic control of armed forces (DCAF)
- 72. (DCAF)
- 73. ,
- 74. a
- 75. , , ,
- 76. ,
- (FRONTEX),
- 77.
- 78.
- 79. ,
- 80. ,



- 81.
- 82.
- 83.
- 84.
- 85.
- 86.
- 87.
- 88.
- 89.
- 90.
- 91.
- 92.
- 93.
- 94.
- 95.
- 96.

- 
- 1.
  - 2.
  - 3.
  - 4.
  - 5.
  - 6.
  - 7.
  - 8.
  - 9.
  - 10.
  - 11.
  - 12.
  - 13.
  - 14.
  - 15.
  - 16.
  - 17.
  - 18.
  - 19.
  - 20.
  - 21.
  - 22.
  - 23.

2009-2014.

(" , .25/2009),

(" ,

. 11/2006),

2012-2017. .

- 2012-2013.

2009-2014.

2009-2011

-

-

04.04.2016. .

- 24.
- 25.
- 26.
- 27.
- 28.
- 29.

\_\_\_\_\_

1.

“, . 4/2005),

- (“

2.

,

(“ “, . 4/2005),

\_\_\_\_\_

9.

:

1. \_\_\_\_\_ (\_\_\_\_\_).

[http://www.euprava.gov.rs/eusluge/opis\\_usluge?generatedServiceId=1822&title=Zamena-stare-voza%C4%8Dke-dozvole-za-novu-\(karti%C4%8Dnu\)](http://www.euprava.gov.rs/eusluge/opis_usluge?generatedServiceId=1822&title=Zamena-stare-voza%C4%8Dke-dozvole-za-novu-(karti%C4%8Dnu))

2. \_\_\_\_\_ (\_\_\_\_\_ ) o e

[http://www.euprava.gov.rs/eusluge/opis\\_usluge?generatedServiceId=1554&title=Produ%C5%BEen%D1%98e-registracije-vozila-na-ovla%C5%A1%C4%87enim-tehni%C4%8Dkim-pregledima](http://www.euprava.gov.rs/eusluge/opis_usluge?generatedServiceId=1554&title=Produ%C5%BEen%D1%98e-registracije-vozila-na-ovla%C5%A1%C4%87enim-tehni%C4%8Dkim-pregledima)

3. \_\_\_\_\_ (\_\_\_\_\_  
\_\_\_\_\_) \_\_\_\_\_ (\_\_\_\_\_  
\_\_\_\_\_).

[http://www.euprava.gov.rs/eusluge/opis\\_usluge?generatedServiceId=1662&title=Produ%C5%BEen%D1%98e-registracije-vozila-na-ovla%C5%A1%C4%87enim-tehni%C4%8Dkim-pregledima](http://www.euprava.gov.rs/eusluge/opis_usluge?generatedServiceId=1662&title=Produ%C5%BEen%D1%98e-registracije-vozila-na-ovla%C5%A1%C4%87enim-tehni%C4%8Dkim-pregledima)

4. \_\_\_\_\_.

[http://www.euprava.gov.rs/eusluge/opis\\_usluge?generatedServiceId=293](http://www.euprava.gov.rs/eusluge/opis_usluge?generatedServiceId=293)

5. \_\_\_\_\_ - \_\_\_\_\_

[http://www.euprava.gov.rs/eusluge/opis\\_usluge?generatedServiceId=548](http://www.euprava.gov.rs/eusluge/opis_usluge?generatedServiceId=548)

6. \_\_\_\_\_ - **16** \_\_\_\_\_.

[http://www.euprava.gov.rs/eusluge/opis\\_usluge?generatedServiceId=549](http://www.euprava.gov.rs/eusluge/opis_usluge?generatedServiceId=549)

7. \_\_\_\_\_ - **16** \_\_\_\_\_

[http://www.euprava.gov.rs/eusluge/opis\\_usluge?generatedServiceId=550](http://www.euprava.gov.rs/eusluge/opis_usluge?generatedServiceId=550)

8. \_\_\_\_\_ (\_\_\_\_\_  
**22.** **2010.** \_\_\_\_\_)

[http://www.euprava.gov.rs/eusluge/opis\\_usluge?generatedServiceId=557](http://www.euprava.gov.rs/eusluge/opis_usluge?generatedServiceId=557)

9. \_\_\_\_\_ (\_\_\_\_\_  
\_\_\_\_\_).

[http://www.euprava.gov.rs/eusluge/opis\\_usluge?generatedServiceId=558](http://www.euprava.gov.rs/eusluge/opis_usluge?generatedServiceId=558)

10. \_\_\_\_\_.

[http://www.euprava.gov.rs/eusluge/interni\\_sablioni?service=servicesForTemplate&serviceTemplateId=1124&localTemplate=true](http://www.euprava.gov.rs/eusluge/interni_sablioni?service=servicesForTemplate&serviceTemplateId=1124&localTemplate=true)

11. \_\_\_\_\_.

<http://www.euprava.gov.rs/eusluge?service=servicesForTemplate&serviceTemplateId=1175&localTemplate=true>





17.	( )	1.100,00 .
18.	- , , " "( )	2.190,00 .
19.	- , , " " " " "( )	1.650,00 .
20.	- " "( )	1.720,00 .
21.	- , , " "( )	1.320,00 .
22.	- , , " "( )	2.190,00 .
23.	, , " "( ) , ,	2.557,00 .
24.	, , " "( ) , ,	1.320,00 .
25.	( ) " "	1.277,00 .
26.	, " "( )	2.190,00 .
27.	, " "( ) ,	2.190,00 .
28.	, " "( )	1.320,00 .
29.	" "( )	1.170,00 .
30.	" "( ) ,	2.190,00 .
31.	, ( )	2.190,00 .
32.	, ( )	1.170,00 .
33.	" "( )	913,00 .
34.	, ( )	2.190,00
35.	( )	1400,00
36.		1400,00
37.	-	1500,00
38.		1500,00
39.		132,00 .
40.	( )	324 .
41.	-	264,00 .
42.	-	372,00 .
43.		372,00 .
44.	" " ( )	420,00 .

1. . 1-38.  
980-333-07

:

1.		255,00	.
2.		42,00	.
3.		660,00	.
4.		33,00	.
5.		236,00	.
6.		236,00	.
7.	( ) , , ,	1.093,00	.
8.	- - " X" ( )	1.093,00	.
9.	, ( )	8.342,00	.
10.	( ) ,	1.093,00	.
11.	( ) ,	8.342,00	..
12.	( )	553,00	.
13.	, ( ) ( )	553,00	.
14.	( )	623,00	.
15.	( )	623,00	.
16.	( )	623,00	.
17.	( )	553,00	.
18.	- , , " "( )	1.093,00	.
19.	- , , " ;" ;" "( )	553,00	.
20.	- " "( )	623,00	.
21.	- , , " "( )	553,00	.
22.	- , " "( )	1.093,00	.
23.	, " "( ) , ,	1.460,00	.
24.	" "( ) , ,	553,00	.
25.	( ) " "	730,00	.
26.	" "( ) ,	1.093,00	.
27.	, " "( ) ,	1.093,00	.
28.	, " "( )	553,00	.
29.	" "( )	623,00	.
30.	" "( ) ,	1.093,00	.
31.	, ,	1.093,00	.

	( )	
32.	,	623,00 .
	( )	
33.	" " ( )	366,00 .
34.	,	1.093,00
	( )	
35.	( )	800,00 .
36.		800,00 .
37.	-	600,00 .
38.		600,00 .

3

:

1.	540,00 ./
2.	60,00 ./

4

1.		155,00 ./
2.		73,00 ./
3.		
-		1.490,00 ./
-		245,00 ./
4.		62,00 ./
5.		
-		730,00 ./
-		190,00 ./
6.		
-	50 /	1.000,00 ./
-	(2x90 / )	10.000,00 ./
-	(	15.000,00 ./
2x175 / )		
-	50 /	2.000,00 ./
-	2x185 /	15.000,00 ./
-	(115 / )	20.000,00 ./
7.		440,00 ./

( )

- 50 : ;  
 - 50 :



## 5

:

1.		155,00	./
2.		73,00	./
3.	:		
-		1.490,00	./
-		245,00	./
4.			
-		1.600,00	./
-		135,00	./
5.		62,00	./
6.	:		
-		730,00	./
-		190,00	./
7.		440,00	./

## 6

:

1.			
-	5	780,00	.
-	5 10	1.000,00	.
-	10	1.000,00	.

40,00

10

.

2.			
-		105,00	./
-		80,00	./

## 7

:

1.		2.500,00	./
2.	( )	56,00	./
3.		440,00	./

## 8

:

1.		3.000,00	./
2.		2.500,00	./
3.	,	350,00	./
4.		1.500,00	./
5.			
-		1.600,00	./
-		125,00	./

-

,

04.04.2016. .

-		440,00	/
6.	5.000		
-	5	1.700,00	.
-	5 10	3.000,00	.
-	10	3.000,00	.

120,00

10

7.	5.000		
-	5	2.900,00	.
-	5 10	4.400,00	.
-	10	4.400,00	.

148,00

10

8.	:		
-		2.600,00	/
-		16.000,00	/
-		270,00	/
-		440,00	/
9.	:		
-		4.500,00	/
-		130,00	/
-		440,00	/
10.	:		
-		770,00	/
-		125,00	/
-		440,00	/
11.	:		
-		480,00	/
-		130,00	/
12.		34.000,00	/
-		440,00	/
13.		2.600,00	/
-		150,00	/
-		440,00	/
14.	:		
-	800 /	950,00	/
-	800 /	1.600,00	/
-		1.600,00	/
-		790,00	/
-	( , , )	800,00	/
-		6.400,00	/
-	5	Ø 52	1.500,00 /
-	5 10	Ø 52	2.480,00 /
-	10	Ø 52	3.700,00 /
-	5	Ø 75	2.450,00 /
-	5 10	Ø 75	3.800,00 /
-	10	Ø 75	4.800,00 /
-			440,00 /

- ,

04.04.2016. .

9

:

1.	-212	201.000,00	/
2.			
-	-212	176.000,00	./
-		124.000,00	./
-	206	116.000,00	./
3.			
-	-212	176.000,00	./
-		124.000,00	./
-	206	116.000,00	./
4.	( )		
-	-212	155.000,00	./
-		116.000,00	./
-	206	108.000,00	./
5.			
-	-212	155.000,00	./
-		116.000,00	./
-	206	108.000,00	./
6.	( )	2.500,00	./
7.	( )	3.100,00	./
8.	( )	3.100,00	./
9.	( )	4.500,00	./
10.	-	5.200,00	./
11.		6.300,00	./
12.	( 2.730 W)	31.000,00	./
13.	( 5.700 W)	39.000,00	./
14.	( 13.000 W)	57.000,00	./
15.		8.900,00	./
16.		2.000,00	./

:

-  
 - 15.000,00  
 - 8  
 - 1  
 - 20.000 ./  
 - 40.000,00 ./  
 - 5.000,00 ./

10

5.800,00

- ,

04.04.2016. .

:

1.		1
40	2 , 21	
	2 , 0,6	
2.		2
-		
-	40-60	
-	0,5-2	
-	16-21	
-	2-4	
-	0,6-0,8	
-		
-		
-		
( , , , )		
-		
3.		3
-		
-		
-		
-	60	
-	0,5	
-		
-	16	
-	4	
-	0,8	
-		
-		
-		
-		

5.

11

1.		3.800,00	/
2.	:		
-		14.500,00	/
-		8.500,00	/
-		128.000,00	/
-		960,00	/
3.	2, 4 5:		

- , 04.04.2016. .

-	8.000,00 /
-	5.000,00 /
-	65.000,00 ./
4. 3 :	
-	3.500,00 /
-	2.100,00 /
5.	830,00 /
6.	830,00 /
7.	1.000,00 /
( , , )	1.600,00 /
( , , )	1.600,00 /
	840,00 /
	750,00 .
- 5	1.000,00 /
- 5	1.000,00 /
- 10	1.500,00 /
- 10	2.000,00 /
- 10	3.000,00 /
- 10	3.000,00 /
400	2.800,00 /
	3.200,00 /
	1.800,00 /
	1.800,00 /
" "	5.000,00 /
" "	5.000,00 /

12

, , :

/ 17025:2006	3.000,00 ./
, ,	28.000,00 ./
	17.600,00 ./
	18.400,00 ./
	1.000,00 ./
	1.000,00 ./
	1.000,00 ./
	28.000,00 ./
	28.000,00 ./
	20.000,00 ./
	5.700,00 ./
	9.000,00 ./
	9.000,00 ./
-	3.700,00 ./
	400,00 ./
x Q	58.500,00 ./
	28.000,00 ./
3130	28.000,00 ./
-	58.500,00 ./
	28.000,00 ./

- , 04.04.2016. .

	25.000,00	/	
	35.000,00	/	
	40.000,00	/	
	2.500,00	/	
	2.500,00	/	
	5.000,00	/	
	350.000,00	/	
	350.000,00	/	
	470.000,00	/	
	118.500,00	/	
	118.500,00	/	
	950,00	/	
	940,00	/	
	14.000,00	/	
	13.000,00	/	
	64.500,00	/	
	170.000,00	/	
/	5.500,00	/	
	5.000,00	/	
	4.000,00	/	
/	7.700,00	/	
	3.000,00	/	
	2.700,00	/	
	2.700,00	/	
	1.900,00	/	
	3.000,00	/	
1.	( , , )	2.500,00	/
2.		550,00	/
3.		550,00	/
4.		550,00	/
5.		550,00	/
6.	:		
-		2.000,00	/
-		1.500,00	/
-	Y	2.800,00	/
7.			
		1.000,00	/
		1.000,00	/
		70.000,00	/
		474.000,00	/
		28.000,00	/
		28.000,00	/
		28.000,00	/
		1.850,00	/
	,	2.000,00	/
		60.000,00	/
	-	60.000,00	/
		1.000,00	/
		1.000,00	/
		1.000,00	/
		1.000,00	/
	,	1.400,00	/
		3.000,00	/

	168.500,00 ./
	477.500,00 ./
	440,00 ./
	1.000,00 ./
	110.000,00 ./
	110.000,00 ./
	90.000,00 ./
	60.000,00 ./
	49.500,00 ./
	235.000,00 ./
	30.000,00 ./
	355.000,00 ./
	355.000,00 ./
	1.000,00 ./
	1.000,00 ./
	1.000,00 ./
	5.000,00 ./
	3.000,00 ./
	3.000,00 ./
	3.000,00 ./
	3.000,00 ./
	5.000,00 ./
	4.000,00 ./
	16.000,00 .
	1.500,00 ./ .
	5.000,00 ./ .
	1.000,00 ./ .
	2.000,00 ./
	15.000,00 ./
	35.000,00 ./
	70.000,00 ./
	474.000,00 ./
	11.000,00 ./
	30.000,00 ./
	30.000,00 ./
	30.000,00 ./
	30.000,00 ./
	30.000,00 ./
	2.000,00 ./
	5.000,00 ./

13

14

04.04.2016. .

15

57/13). (" " , . 3/09, 102/10, 22/12, 31/13

16

" , 1. 2015. " " 05 110-13777/2014 , 14. 2014.

" "

: " , 90/2015-10

2. .1. 2. .35) 36) 1. 2016. .  
2. .1. 2. .37) 38) 5. 2016. .  
2. 1. 39) 4. 2016. .

3.

" "

: " " , . 73/2010 12.10.2010. . : 1.  
2. ( , ) .

10.

\_\_\_\_\_ .2.

04.04.2016. .



## 11.

<b>2012.</b>				
714		568.580.62	183.767.158.85	-183.198.578.23
714533		568.580.62	183.767.158.85	-183.198.578.23
731		0.00	3.844.001.59	-3.844.001.59
731121		0.00	3.844.001.59	-3.844.001.59
732		12.500.00	14.892.155.83	-14.879.655.83
73222101		0.00	397.000.00	-397.000.00
73222106		12.500.00	14.495.155.83	-14.482.655.83
742		2.359.650.909.46	5.061.461.152.01	-2.701.810.242.55
742312		0.00	0.00	0.00
742321		3.562.422.15	3.562.422.15	0.00
74232101		0.00	1.502.266.91	-1.502.266.91
74232102	-	0.00	2.083.447.78	-2.083.447.78
74232103		0.00	163.973.381.70	-163.973.381.70
74232104		30.785.62	12.054.846.27	-12.024.060.65
74232105		0.00	76.739.061.51	-76.739.061.51
74232106		0.00	1.326.632.92	-1.326.632.92
74232107		2.360.137.72	26.264.762.30	-23.904.624.58
74232108	( , , , .)	0.00	48.293.145.78	-48.293.145.78
74232109		0.00	1.781.444.973.24	-1.781.444.973.24
74232110	,	4.248.00	4.773.630.47	-4.769.382.47
74232111		0.00	210.000.00	-210.000.00
74232112		884.526.00	41.210.104.93	-40.325.578.93
74232113		0.00	30.781.546.64	-30.781.546.64
74232114	-	0.00	306.963.06	-306.963.06
74232115		66.960.00	42.511.971.35	-42.445.011.35
74232116		0.00	17.167.548.31	-17.167.548.31
74232117	) ( . , , -	0.00	1.331.008.70	-1.331.008.70
74232118		0.00	147.515.59	-147.515.59
74232119	) ( .	95.069.77	444.905.42	-349.835.65
74232120	-	0.00	53.706.957.62	-53.706.957.62
74232125	( )	0.00	58.300.00	-58.300.00
74232126		0.00	2.919.274.59	-2.919.274.59
74232128		0.00	5.178.160.14	-5.178.160.14
74232129		2.086.97	15.218.673.59	-15.216.586.62
74232130	-	0.00	4.427.121.50	-4.427.121.50
74232131	10% 20%	355.843.32	7.958.592.00	-7.602.748.68
74232132	( . 43/03)	0.00	15.502.740.00	-15.502.740.00
74232136	(12219810)	28.845.01	2.227.973.47	-2.199.128.46
74232138		0.00	70.437.38	-70.437.38
74232139		3.619.360.17	6.047.213.27	-2.427.853.10
74232140	. - . . 840-1562845-88	2.259.737.643.94	2.259.737.643.94	0.00
74232141	-	14.828.365.79	14.828.365.79	0.00
74232143		0.00	1.151.527.52	-1.151.527.52
74232145		0.00	7.108.00	-7.108.00
74232147		0.00	7.353.350.00	-7.353.350.00
74232148		0.00	176.897.22	-176.897.22
74232149		0.00	324.937.965.01	-324.937.965.01
74232151	( 1/3)	0.00	0.00	0.00
74232153	-	0.00	14.538.426.29	-14.538.426.29
74232155		0.00	2.652.070.00	-2.652.070.00
74232164	-	30.000.00	43.237.00	-13.237.00
74232165		35.000.000.00	35.000.000.00	0.00
74232166	- ( . )	0.00	53.944.65	-53.944.65
74232169	. - .	0.00	6.753.302.00	-6.753.302.00
743		3.569.408.98	1.153.644.941.11	-1.150.075.532.13
743321		0.00	0.00	0.00

04.04.2016. .

743324		3.563.591.40	1.151.764.677.72	-1.148.201.086.32
743525		5.817.58	1.880.263.39	-1.874.445.81
745		17.385.223.39	17.385.223.39	0.00
745122		17.385.223.39	17.385.223.39	0.00
771		9.500.00	9.500.00	0.00
771111		9.500.00	9.500.00	0.00

## 2013.

731121				18.820.506
73222101				550.724
73222106				11.369.608
742321				509.862.484
74232101				981.554
74232102		-		1.682.688
74232103				18.204.252
74232104				11.177.418
74232105				69.577.151
74232106				2.054.673
74232107				16.148.325
74232108		( , , , )		23.354.027
74232109				1.968.181.771
74232110		,		6.830.663
74232111				38.000
74232113				173.880
74232114		-		1.077.235
74232115				16.782.811
74232116				13.727.202
74232117		( . , , - )		138.171
74232118				1.937
74232119		( . - )		713.557
74232120		-		14.033.627
74232125		( )		58.300
74232128				2.687.556
74232129				336.549
74232130		-		2.431.265
74232131	10%	20%		1.378.876
74232132		( . 43/03)		23.968.392
74232138				427.066
74232139				7.099.502
74232143				604.862
74232144		( -415119)		4.680
74232146				2.480.388
74232148				64.216
74232151		( 1/3 )		138.893
74232153		-		3.701.306
74232155				1.866.700
74232157		-		145.402
74232163				17.424
74232169		. - .		8.206.242
74232175				1.287.974
74232177		( )		1.826.306

	2014.	18.12.2014
731121		129.132.208,52
73222101		363.216,50
73222106		6.366.837,34
742321		2.000.000,00
74232101		527.814,24
74232102	-	1.392.932,80
74232103		1.460.031,63
74232104		10.040.848,91
74232105		62.263.772,45
74232106		2.153.972,83
74232107		38.584.995,81
74232108	( , , , .)	13.699.964,93
74232109		2.060.295.515,47
74232110	,	4.593.153,72
74232111		0,00
74232113		279.617,50
74232114	-	0,00
74232115		332.223,19
74232116		13.113.419,79
74232117	( . , , - )	67.560,82
74232118		0,00
74232119	( . . .)	1.613.150,45
74232120	-	11.511,00
74232125	( )	34.980,00
74232128		9.419.062,97
74232129		79.001,40
74232130	-	979.363,09
74232131	10% 20%	22.930,00
74232132	( . 43/03)	21.683.139,68
74232138		319.180,79
74232139		10.918.647,67
74232143		754.200,00
74232144	( -415119)	0,00
74232148		0,00
74232151	( 1/3 )	716.810,60
74232153	-	1.913.352,96
74232154	( 1/4 )	7.626,85
74232155		0,00
74232157	-	0,00
74232163		83.147,76
74232169	- .	3.478.820,00
74232175		3.896.543,23
74232176		84.000,00
74232177	( )	4.347.110,93

## 12.

23. (" " , . 79/2005, 101/2007  
95/2010), 50. (" " , 54/2009,  
73/2010, 101/2010, 101/2011, 93/2012, 62/2013, 63/2013 – . 108/2013) ,

2014.

1.

2014. .

2.

2014. (" " , 110/13),

10600 15 - 69.266.896.000,00  
310 - 01 - 68.965.958.000,00  
, 56- 300.938.000,00  
01 - 2014. 363.294.000,00

3.

2.

:

		( 01)	( 56)	
1	2	3	4	5(3+4)
411	, ( )	40.557.780.000,00		40.557.780.000,00
412		9.964.445.000,00	0,00	9.964.445.000,00
4121		7.138.706.000,00		7.138.706.000,00
4122		2.518.240.000,00		2.518.240.000,00
4123		307.499.000,00		307.499.000,00
	I :	50.522.225.000,00	0,00	50.522.225.000,00
413		207.908.000,00		207.908.000,00
414		6.895.500.000,00	0,00	6.895.500.000,00
4141		500.000.000,00		500.000.000,00
4142		32.242.000,00		32.242.000,00
4143	o	353.000.000,00		353.000.000,00

- , 04.04.2016. .

4144		6.010.258.000,00		6.010.258.000,00
<b>415</b>		<b>1.387.690.000,00</b>		<b>1.387.690.000,00</b>
<b>416</b>		<b>300.000.000,00</b>		<b>300.000.000,00</b>
<b>421</b>		<b>2.008.188.000,00</b>	<b>0,00</b>	<b>2.008.188.000,00</b>
4211		57.000.000,00		57.000.000,00
4212		1.240.000.000,00		1.240.000.000,00
4213		183.088.000,00		183.088.000,00
4214		179.000.000,00		179.000.000,00
4215		176.000.000,00		176.000.000,00
4216		173.000.000,00		173.000.000,00
4219		100.000,00		100.000,00
<b>422</b>		<b>1.196.884.000,00</b>	<b>0,00</b>	<b>1.196.884.000,00</b>
4221		263.884.000,00		263.884.000,00
4222		180.000.000,00		180.000.000,00
4223		750.000.000,00		750.000.000,00
4229		3.000.000,00		3.000.000,00
<b>423</b>		<b>283.241.000,00</b>	<b>40.439.000,00</b>	<b>323.680.000,00</b>
4231		64.741.000,00		64.741.000,00
4232		108.000.000,00		108.000.000,00
4233		66.100.000,00		66.100.000,00
4234		9.000.000,00		9.000.000,00
4235		9.900.000,00		9.900.000,00
4236		7.000.000,00		7.000.000,00
4237		500.000,00		500.000,00
4239		18.000.000,00	40.439.000,00	58.439.000,00
<b>424</b>		<b>123.773.000,00</b>	<b>0,00</b>	<b>123.773.000,00</b>
4241		1.600.000,00		1.600.000,00
4242		2.000.000,00		2.000.000,00
4243		82.000.000,00		82.000.000,00
4246		1.500.000,00		1.500.000,00
4249		36.673.000,00		36.673.000,00
<b>425</b>		<b>997.613.000,00</b>	<b>0,00</b>	<b>997.613.000,00</b>
4251		170.000.000,00		170.000.000,00
4252		827.613.000,00		827.613.000,00
<b>426</b>		<b>3.530.637.000,00</b>	<b>0,00</b>	<b>3.530.637.000,00</b>
4261		1.313.000.000,00		1.313.000.000,00
4262		15.000.000,00		15.000.000,00
4263		6.000.000,00		6.000.000,00
4264		1.375.000.000,00		1.375.000.000,00

4266				0,00
4267		10.000,00		10.000,00
4268		314.627.000,00		314.627.000,00
4269		507.000.000,00		507.000.000,00
<b>462</b>		<b>20.753.000,00</b>	<b>0,00</b>	<b>20.753.000,00</b>
4621		20.753.000,00		20.753.000,00
<b>482</b>		<b>33.080.000,00</b>	<b>0,00</b>	<b>33.080.000,00</b>
4821		32.000.000,00		32.000.000,00
4822		1.080.000,00		1.080.000,00
4823				0,00
<b>483</b>		<b>525.446.000,00</b>		<b>525.446.000,00</b>
<b>485</b>		<b>33.300.000,00</b>		<b>33.300.000,00</b>
	<b>II</b>	<b>17.544.013.000,00</b>	<b>40.439.000,00</b>	<b>17.584.452.000,00</b>
<b>511</b>		<b>237.000.000,00</b>	<b>0,00</b>	<b>237.000.000,00</b>
5111		3.200.000,00		3.200.000,00
5112		192.000.000,00		192.000.000,00
5113		40.800.000,00		40.800.000,00
5114		1.000.000,00		1.000.000,00
<b>512</b>		<b>662.720.000,00</b>	<b>260.499.000,00</b>	<b>923.219.000,00</b>
5121		223.000.000,00		223.000.000,00
5122		413.720.000,00	260.499.000,00	674.219.000,00
5123				0,00
5125		18.000.000,00		18.000.000,00
5126				0,00
5128		8.000.000,00		8.000.000,00
5129				0,00
<b>515</b>		<b>0,00</b>	<b>0,00</b>	<b>0,00</b>
5151				0,00
	<b>III</b>	<b>899.720.000,00</b>	<b>260.499.000,00</b>	<b>1.160.219.000,00</b>
551				0,00
	<b>IV</b>	<b>0,00</b>	<b>0,00</b>	<b>0,00</b>
	<b>(I+II+III+ IV)</b>	<b>68.965.958.000,00</b>	<b>300.938.000,00</b>	<b>69.266.896.000,00</b>

4.

3.

- , 04.04.2016. .

		( 01)	( 56)	
1	2	3	4	5(3+4)
<b>I</b>		<b>63.959.574.000,00</b>	<b>300.938.000,00</b>	<b>64.260.512.000,00</b>
<b>II</b>		<b>4.109.941.000,00</b>	<b>0,00</b>	<b>4.109.941.000,00</b>
1.		1.033.468.000,00		1.033.468.000,00
2.		72.385.000,00		72.385.000,00
3.		145.000.000,00		145.000.000,00
4.		119.614.000,00		119.614.000,00
5.		85.493.000,00		85.493.000,00
6.		149.985.000,00		149.985.000,00
7.		165.644.000,00		165.644.000,00
8.		88.175.000,00		88.175.000,00
9.		70.216.000,00		70.216.000,00
10.		86.390.000,00		86.390.000,00
11.		50.364.000,00		50.364.000,00
12.		103.022.000,00		103.022.000,00
13.		72.907.000,00		72.907.000,00
14.		103.322.000,00		103.322.000,00
15.		140.099.000,00		140.099.000,00
16.		102.100.000,00		102.100.000,00
17.		79.993.000,00		79.993.000,00
18.		136.954.000,00		136.954.000,00
19.		52.300.000,00		52.300.000,00
20.		86.416.000,00		86.416.000,00
21.		107.467.000,00		107.467.000,00
22.		411.704.000,00		411.704.000,00
23.		116.911.000,00		116.911.000,00
24.		108.172.000,00		108.172.000,00
25.		157.898.000,00		157.898.000,00
26.		132.506.000,00		132.506.000,00
27.		94.265.000,00		94.265.000,00
28.		4.802.000,00		4.802.000,00
29.		5.612.000,00		5.612.000,00
30.		12.839.000,00		12.839.000,00
31.		6.268.000,00		6.268.000,00
32.		1.694.000,00		1.694.000,00
33.		4.863.000,00		4.863.000,00
34.		1.093.000,00		1.093.000,00
<b>III</b>	-	<b>264.143.000,00</b>		<b>264.143.000,00</b>
<b>IV</b>		<b>325.090.000,00</b>		<b>325.090.000,00</b>
<b>V</b>		<b>307.210.000,00</b>		<b>307.210.000,00</b>
	<b>(I+II+III+IV+V)</b>	<b>68.965.958.000,00</b>	<b>300.938.000,00</b>	<b>69.266.896.000,00</b>

29.160.000,00

511300 -

5.

- , 04.04.2016. .

5%

6.

- 2014.

1:

-

2:

-

3:

-

4:

-

5:

-

6:

-

7:

-

8:

2014. ;

2014.

; 2014. ;  
2014. ;  
2014. ;  
- 2014. ;

7.

2014.

8.

9.

-

-

-

- / .



23. (" , 79/2005, 101/2007  
 95/2010), 50. (" , 54/2009,  
 73/2010, 101/2010, 101/2011, 93/2012, 62/2013, 63/2013 – . 108/2013),

2014.

1.

2014.

2.

2014.

("

",

110/13

116/14),

10600

15 -

310 -

69.963.041.000,00

01 -

69.084.699.000,00

04 -

412.407.000,00

05 -

91.189.000,00

09 -

70.000.000,00

15 -

3.808.000,00

56 -

300.938.000,00

2014.

01 -

318.296.000,00

3.

2.

:

		( 01)
1	2	3
411	( )	41.990.805.000,00
412		10.324.699.000,00
4121		7.433.783.000,00
4122		2.581.175.000,00
4123		309.741.000,00
	:	52.315.504.000,00
413		207.908.000,00
414		4.595.500.000,00
4141		500.000.000,00
4142		32.242.000,00
4143		383.000.000,00
4144		3.680.258.000,00
415		1.787.690.000,00
416		300.000.000,00
421		2.009.088.000,00
4211		27.000.000,00
4212		1.398.800.000,00
4213		77.388.000,00
4214		193.300.000,00
4215		197.500.000,00

- , 04.04.2016. .

4216		115.000.000,00
4219		100.000,00
<b>422</b>		<b>1.197.744.000,00</b>
4221		274.744.000,00
4222		159.000.000,00
4223		760.000.000,00
4229		4.000.000,00
<b>423</b>		<b>383.241.000,00</b>
4231		79.741.000,00
4232		108.000.000,00
4233		51.100.000,00
4234		9.000.000,00
4235		39.900.000,00
4236		7.000.000,00
4237		500.000,00
4239		88.000.000,00
<b>424</b>		<b>123.773.000,00</b>
4241		1.395.000,00
4242		5.000.000,00
4243		79.000.000,00
4244		5.000,00
4246		1.500.000,00
4249		36.873.000,00
<b>425</b>		<b>854.613.000,00</b>
4251		120.000.000,00
4252		734.613.000,00
<b>426</b>		<b>3.627.337.000,00</b>
4261		1.741.161.000,00
4262		10.500.000,00
4263		10.000.000,00
4264		967.081.000,00
4266		500.000,00
4267		6.610.000,00
4268		511.485.000,00
4269		380.000.000,00
<b>462</b>		<b>20.753.000,00</b>
4621		20.753.000,00
<b>482</b>		<b>23.080.000,00</b>
4821		22.000.000,00
4822		1.080.000,00
4823		
<b>483</b>		<b>739.446.000,00</b>
<b>485</b>		<b>33.300.000,00</b>
	:	<b>15.903.473.000,00</b>
<b>511</b>		<b>259.000.000,00</b>
5111		3.200.000,00
5112		194.000.000,00
5113		60.800.000,00
5114		1.000.000,00

<b>512</b>		<b>606.722.000,00</b>
5121		174.000.000,00
5122		363.722.000,00
5123		
5125		24.000.000,00
5126	, ,	
5128		43.000.000,00
5129	, ,	2.000.000,00
<b>515</b>		<b>0,00</b>
5151		
	:	<b>865.722.000,00</b>
551		
	:	<b>0,00</b>
	( + + + ):	<b>69.084.699.000,00</b>

4.

5%

5.

- **1:** )  
2014.

- **4:** 2014. ;  
- **5:** 2014. ;  
- **8:**

6.

2014.

7.

8.

- :

- ,  
- ,  
- ,  
- / .

101/2007) 23. (" " . 79/2005  
 134. (" , 111/2009),

**2014.**

1.

2014. 1.324.666.000 -  
 2014. („ , 110/13 13.12.2012.  
 ).

2.

1.

:

1	2	3
4249		13.500.000
<b>426</b>		<b>13.500.000</b>
4251		3.000.000
4252		57.000.000
<b>425</b>		<b>60.000.000</b>
4261		120.475.416
4269		129.524.584
<b>426</b>		<b>250.000.000</b>
5113		30.000.000
<b>511</b>		<b>30.000.000</b>
5121		918.178.800
5122		18.423.257
5128		34.563.943
<b>512</b>		<b>971.166.000</b>
		<b>1.324.666.000</b>

3.

2014.

4.

-  
 -  
 -  
 - / .

**04.04.2016.**

101/2007) 23. (" " . 79/2005  
 134. (" , 111/2009),

**2014.**

1.

2014. 349.666.000 -  
 2014. („ " 110/13  
 13.12.2013. 116/14 27.10.2014. ).

2.

1.

:

<b>1</b>	<b>2</b>	<b>3</b>
4249		13.270.000
<b>426</b>		<b>13.270.000</b>
4251		3.030.000
4252		42.835.000
<b>425</b>		<b>45.865.000</b>
4261		100.000.000
4269		127.098.000
<b>426</b>		<b>227.098.000</b>
5113		14.233.000
<b>511</b>		<b>14.233.000</b>
5121		2.000.000
5122		15.000.000
5128		32.200.000
<b>512</b>		<b>49.200.000</b>
		<b>349.666.000</b>

3.

2014.

4.

- 
- 
- 
- / .

I - 2014.										
		2014. (" ", 110/13 116/14)								(01+56+04+05+09+15)
1	2	(01)	(01)	(01)	( 56)	04	05	09	15	
		3	4	5 (3+4)	6	7	8	9	10	11 (5+6+7+8+9+10)
411000	,	41.980.993.000	9.812.000	41.990.805.000		4.251.000				41.995.056.000
412000		10.322.247.000	2.452.000	10.324.699.000		2.148.000				10.326.847.000
413000		207.908.000		207.908.000		1.251.000				209.159.000
414000		4.595.500.000		4.595.500.000		5.075.000				4.600.575.000
415000		1.787.690.000		1.787.690.000		4.582.000				1.792.272.000
416000		300.000.000		300.000.000						300.000.000
421000		2.009.088.000		2.009.088.000		81.401.000	2.963.000	12.094.000	4.000	2.105.550.000
422000		1.195.421.000	2.323.000	1.197.744.000		1.249.000	1.905.000			1.200.898.000
423000		342.551.000	40.690.000	383.241.000	40.439.000	27.924.000	10.435.000		2.485.000	464.524.000
424000		123.773.000		123.773.000		5.900.000	3.455.000			133.128.000
425000		854.613.000		854.613.000		9.521.000		3.390.000		867.524.000
426000		3.627.337.000		3.627.337.000		247.620.000	2.898.000			3.877.855.000
441000		0		0				558.000		558.000
444000		0		0		16.000				16.000
462000		20.753.000		20.753.000						20.753.000
482000	,	23.080.000		23.080.000		4.203.000				27.283.000
483000		739.446.000		739.446.000						739.446.000
485000		33.300.000		33.300.000						33.300.000
511000		259.000.000		259.000.000		10.622.000		45.862.000		315.484.000
512000		343.703.000	263.019.000	606.722.000	260.499.000	4.372.000	69.533.000		1.319.000	942.445.000
515000				0		2.272.000				2.272.000
611000								8.096.000		8.096.000
		68.766.403.000	318.296.000	69.084.699.000	300.938.000	412.407.000	91.189.000	70.000.000	3.808.000	69.963.041.000

- 01 -
- 04 -
- 05 -
- 09 -
- 15 -
- 56 -

- , 04.04.2016. .

2014. .

1	2	3
<b>423</b>		<b>1.017.099,00</b>
4233		1.017.099,00
<b>426</b>		<b>7.749.786,82</b>
4269		7.749.786,82
<b>511</b>		<b>47.426.098,00</b>
5112		36.000.000,00
5114		11.426.098,00
<b>512</b>		<b>1.638.970,00</b>
5121		1.138.970,00
5122		500.000,00
		<b>57.831.953,82</b>

-

2014. .

1	2	3
<b>423</b>		<b>1.000.000,00</b>
4233		1.000.000,00
<b>424</b>		<b>4.161.154,00</b>
4249		4.161.154,00
<b>425</b>		<b>10.300.000,00</b>
4251		300.000,00
4252		10.000.000,00
<b>426</b>		<b>7.228.554,02</b>
4269		7.228.554,02
<b>511</b>		<b>51.426.098,00</b>
5112		36.000.000,00
5113		4.000.000,00
5114		11.426.098,00
<b>512</b>		<b>52.357.669,02</b>
5121		1.138.970,00
5122		1.517.099,00
5128		49.701.600,00
		<b>126.473.475,02</b>

- ,

04.04.2016. .

**2014.**

		:
1.	" "	703.000
2.	" "	592.000
3.	" "	629.000
4.	" "	222.000
5.	" "	222.000
6.	" "	148.000
7.	" "	629.000
8.	" "	148.000
9.	" "	296.000
10.	" "	296.000
11.	" "	222.000
12.	" "	222.000
13.	" "	222.000
14.	" "	222.000
15.		592.000
16.	" "	222.000
17.	" "	222.000
		<b>5.809.000</b>

**2014.**

		:
I - 413 -	.....	9.800.000
II - 414 -	.....	65.900.000
4142 -	.....	31.500.000
4144 -	.....	34.400.000
		<b>(I + II): 75.700.000</b>

:  
 413 -  
 4142 -  
 4144 -



23. (" " , 79/2005, 101/2007  
 95/2010), 50. (" " , 54/2009,  
 73/2010, 101/2010, 101/2011, 93/2012, 62/2013, 63/2013 – , 108/2013 142/2014) ,

**2015.**

1.

2015. , .

2.

2015. (" " , 142/14),

10600 15 - 63.219.614.000,00  
 , 310 - 01 - 62.916.702.000,00 ,  
 , 04 - 126.725.000,00 ,  
 08 - 10.000.000,00  
 , 09 - 70.000.000,00  
 56- 96.187.000,00 .

2015.

:

- 27.867.924.000  
 - 34.941.800.000  
 - 409.890.000  
**63.219.614.000**

<b>1401</b>	<b>27.867.924.000</b>
01	27.691.737.000
08	10.000.000
09	70.000.000
56	96.187.000
<b>1402</b>	<b>34.941.800.000</b>
01	34.941.800.000
<b>1403</b>	<b>409.890.000</b>
01	283.165.000
04	126.725.000
	<b>63.219.614.000</b>

2. 3. 01  
:

		( 01)
1	2	3
<b>411</b>	,	<b>40.108.154.000,00</b>
<b>412</b>	( )	<b>9.723.706.000,00</b>
4121		7.292.739.000,00
4122		2.236.494.000,00
4123		194.473.000,00
	<b>I :</b>	<b>49.831.860.000,00</b>
<b>413</b>		<b>207.908.000,00</b>
<b>414</b>		<b>1.000.000.000,00</b>
4141		564.000.000,00
4142		33.000.000,00
4143	o	363.000.000,00
4144		40.000.000,00
<b>415</b>		<b>1.787.690.000,00</b>
<b>416</b>		<b>300.000.000,00</b>
<b>421</b>		<b>2.012.758.000,00</b>
4211		17.000.000,00
4212		1.484.658.000,00
4213		91.000.000,00
4214		153.000.000,00
4215		185.000.000,00
4216		82.000.000,00
4219		100.000,00
<b>422</b>		<b>1.201.541.000,00</b>
4221		285.765.000,00
4222		82.275.000,00
4223		830.000.000,00
4229		3.501.000,00
<b>423</b>		<b>531.600.000,00</b>
4231		83.661.000,00
4232		151.019.000,00
4233		55.997.000,00

4234		10.741.000,00
4235		111.575.000,00
4236		10.440.000,00
4237		1.077.000,00
4239		107.090.000,00
<b>424</b>		<b>105.207.000,00</b>
4241		3.701.000,00
4242	,	10.100.000,00
4243		70.302.000,00
4246	.	1.049.000,00
4249		20.055.000,00
<b>425</b>		<b>781.421.000,00</b>
4251		113.438.000,00
4252		667.983.000,00
<b>426</b>		<b>3.401.111.000,00</b>
4261		1.220.000.000,00
4262		8.000.000,00
4263	.	1.000.000,00
4264		1.160.000.000,00
4266	,	250.000,00
4267	.	11.000.000,00
4268	.	577.861.000,00
4269		423.000.000,00
<b>462</b>		<b>80.753.000,00</b>
4621		80.753.000,00
<b>482</b>	,	<b>23.080.000,00</b>
4821		21.000.000,00
4822		2.080.000,00
4823		0
<b>483</b>		<b>539.446.000,00</b>
<b>485</b>	.	<b>36.601.000,00</b>
	<b>II</b>	<b>12.009.116.000,00</b>
<b>511</b>		<b>300.000.000,00</b>
5111		6.000.000,00
5112		157.281.000,00
5113		118.605.000,00
5114		18.114.000,00
<b>512</b>		<b>775.726.000,00</b>
5121		115.840.000,00
5122		305.726.000,00

5123		0
5125		2.200.000,00
5126	, ,	0
5128		351.960.000,00
5129	, ,	0
<b>515</b>		<b>0</b>
5151		
	<b>III</b>	<b>: 1.075.726.000,00</b>
		<b>(I+II+III) : 62.916.702.000,00</b>

4.

3.

		( 01)
1	2	3
<b>1401</b>		<b>27.691.737.000</b>
0001	-	2.260.366.000
0002		24.707.713.000
4001	2012 -	15.840.000
4002		37.301.000
4003	- 2013 - "	37.857.000
4004	" - 2013 - "	71.117.000
4005	- 2013 - "	72.535.000
4006	" - 2009 ForensicBulSer 2011- "	300.000
7007	2013 -	21.501.000
7011	- - "	6.336.000
7014	- UXO - "	22.871.000
5001	( )	30.000.000
5002	-	20.000.000
5003	- 1	388.000.000
<b>1402</b>		<b>34.941.800.000</b>
<b>1403</b>		<b>283.165.000</b>
	<b>(1401+1402+1403)</b>	<b>62.916.702.000</b>

- , 04.04.2016. .

10%

5.

6.

:

- 1: 2015.
- 2: 2015.
- 3: ; 2015.
- 3 : - 01 2015.
- 3 : - 01 2015.
- 4: - 01 2015.
- 5: - 2015.
- 6: 2015. ;
- 7: 2015. ;
- 8:

7.

2015.

8.

9.

- :
- ,
- ,
- / .

101/2007) 23. (" , 79/2005  
 134. (" , 111/2009, 92/2011 93/2012),  
 (" ,

**2015.**

1.

2015. 557.531.000 -  
 2015. (, " , 142/14 ).

2.

1.

:

0003	307.531.000
5004	250.000.000
<b>1401</b>	<b>557.531.000</b>

1	2	3
4251		600,000.00
4252		32,200,000.00
<b>425</b>		<b>32,800,000.00</b>
4261		31,748,947.00
4263		1,000,000.00
4269		161,982,053.00
<b>426</b>		<b>194,731,000.00</b>
5113		30,000,000.00
<b>511</b>		<b>30,000,000.00</b>
5121		251,010,000.00
5122		36,297,783.00
5128		12,692,217.00
<b>512</b>		<b>300,000,000.00</b>
		<b>557,531,000.00</b>

3.

2015.

4.

:  
 - ,  
 - ,  
 - ,  
 - / .

**04.04.2016.**

2015. (" 2015. ", 142/14) 1

		01 -	04 -	08 -	09 -	56 -	
1	2	3	4	5	6	7	8 (3+4+5+6+7)
411000	, .( )	40.108.154.000.00	12.000.000.00				<b>40.120.154.000.00</b>
412000		9.723.706.000.00	2.700.000.00				<b>9.726.406.000.00</b>
413000		207.908.000.00	2.500.000.00				<b>210.408.000.00</b>
414000		1.000.000.000.00	3.750.000.00				<b>1.003.750.000.00</b>
415000		1.787.690.000.00	2.800.000.00				<b>1.790.490.000.00</b>
416000		300.000.000.00	500.000.00				<b>300.500.000.00</b>
421000		2.012.758.000.00	31.050.000.00		35.000.000.00		<b>2.078.808.000.00</b>
422000	.	1.201.541.000.00	880.000.00				<b>1.202.421.000.00</b>
423000		531.600.000.00	29.670.000.00			1.000.00	<b>561.271.000.00</b>
424000		105.207.000.00	14.700.000.00				<b>119.907.000.00</b>
425000		781.421.000.00	3.475.000.00	5.000.000.00			<b>789.896.000.00</b>
426000		3.401.111.000.00	3.300.000.00	3.000.000.00			<b>3.407.411.000.00</b>
462000	.	80.753.000.00					<b>80.753.000.00</b>
482000	,	23.080.000.00	450.000.00				<b>23.530.000.00</b>
483000		539.446.000.00					<b>539.446.000.00</b>
485000	.	36.601.000.00	100.000.00				<b>36.701.000.00</b>
511000		300.000.000.00	14.075.000.00		35.000.000.00		<b>349.075.000.00</b>
512000		775.726.000.00	2.450.000.00	2.000.000.00		96.186.000.00	<b>876.362.000.00</b>
515000			2.325.000.00				<b>2.325.000.00</b>
		<b>62.916.702.000.00</b>	<b>126.725.000.00</b>	<b>10.000.000.00</b>	<b>70.000.000.00</b>	<b>96.187.000.00</b>	<b>63.219.614.000.00</b>

- , 04.04.2016. .

2015. (" 2015. ", 142/14)

1	2	1401				1402	1403			12 (7+8+11)	
		01 -	08 -	09 -	56 -	01 -	01 -	04 -			
3	4	5	6	7 (3+4+5+6)	8	9	10	11 (9+10)	12 (7+8+11)		
411000	( )	16.331.814.000.00				16.331.814.000.00	23.570.340.000.00	206.000.000.00	12.000.000.00	218.000.000.00	40.120.154.000.00
412000		3.982.653.000.00				3.982.653.000.00	5.698.888.000.00	42.165.000.00	2.700.000.00	44.865.000.00	9.726.406.000.00
413000		111.127.000.00				111.127.000.00	96.781.000.00		2.500.000.00	2.500.000.00	210.408.000.00
414000		409.531.000.00				409.531.000.00	590.469.000.00		3.750.000.00	3.750.000.00	1.003.750.000.00
415000		749.578.000.00				749.578.000.00	1.038.112.000.00		2.800.000.00	2.800.000.00	1.790.490.000.00
416000		96.210.000.00				96.210.000.00	203.790.000.00		500.000.00	500.000.00	300.500.000.00
421000		742.813.000.00		35.000.000.00		777.813.000.00	1.269.945.000.00		31.050.000.00	31.050.000.00	2.078.808.000.00
422000		899.339.000.00				899.339.000.00	302.202.000.00		880.000.00	880.000.00	1.202.421.000.00
423000		234.698.000.00			1.000.00	234.699.000.00	261.902.000.00	35.000.000.00	29.670.000.00	64.670.000.00	561.271.000.00
424000		57.254.000.00				57.254.000.00	47.953.000.00		14.700.000.00	14.700.000.00	119.907.000.00
425000		483.543.000.00	5.000.000.00			488.543.000.00	297.878.000.00		3.475.000.00	3.475.000.00	789.896.000.00
426000		1.848.366.000.00	3.000.000.00			1.851.366.000.00	1.552.745.000.00		3.300.000.00	3.300.000.00	3.407.411.000.00
462000		80.753.000.00				80.753.000.00				0.00	80.753.000.00
482000		12.285.000.00				12.285.000.00	10.795.000.00		450.000.00	450.000.00	23.530.000.00
483000		539.446.000.00				539.446.000.00				0.00	539.446.000.00
485000		36.601.000.00				36.601.000.00			100.000.00	100.000.00	36.701.000.00
511000		300.000.000.00		35.000.000.00		335.000.000.00			14.075.000.00	14.075.000.00	349.075.000.00
512000		775.726.000.00	2.000.000.00		96.186.000.00	873.912.000.00			2.450.000.00	2.450.000.00	876.362.000.00
515000		0.00				0.00		0.00	2.325.000.00	2.325.000.00	2.325.000.00
		<b>27.691.737.000.00</b>	<b>10.000.000.00</b>	<b>70.000.000.00</b>	<b>96.187.000.00</b>	<b>27.867.924.000.00</b>	<b>34.941.800.000.00</b>	<b>283.165.000.00</b>	<b>126.725.000.00</b>	<b>409.890.000.00</b>	<b>63.219.614.000.00</b>

- , 04.04.2016. .



2015. (" 2015. ", 142/14) 01 3

		1401-0001	1401-0002	1401	1401	1401
		-				-
		( )	( )			
1	2	3	4	5	6	7 (3+4+5+6)
411000	, .( )		16.323.735.000.00	8.079.000.00	0.00	<b>16.331.814.000.00</b>
412000			3.980.630.000.00	2.023.000.00	0.00	<b>3.982.653.000.00</b>
413000			111.127.000.00	0.00	0.00	<b>111.127.000.00</b>
414000			409.531.000.00	0.00	0.00	<b>409.531.000.00</b>
415000			749.578.000.00	0.00	0.00	<b>749.578.000.00</b>
416000			96.210.000.00	0.00	0.00	<b>96.210.000.00</b>
421000			739.143.000.00	3.670.000.00	0.00	<b>742.813.000.00</b>
422000			893.219.000.00	6.120.000.00	0.00	<b>899.339.000.00</b>
423000			197.959.000.00	36.739.000.00	0.00	<b>234.698.000.00</b>
424000			57.254.000.00	0.00	0.00	<b>57.254.000.00</b>
425000			483.543.000.00	0.00	0.00	<b>483.543.000.00</b>
426000		1.848.366.000.00		0.00	0.00	<b>1.848.366.000.00</b>
462000			80.753.000.00	0.00	0.00	<b>80.753.000.00</b>
482000			12.285.000.00	0.00	0.00	<b>12.285.000.00</b>
483000			539.446.000.00	0.00	0.00	<b>539.446.000.00</b>
485000			33.300.000.00	3.301.000.00	0.00	<b>36.601.000.00</b>
511000		251.760.000.00		0.00	48.240.000.00	<b>300.000.000.00</b>
512000		160.240.000.00		225.726.000.00	389.760.000.00	<b>775.726.000.00</b>
515000				0.00	0.00	<b>0.00</b>
		<b>2.260.366.000.00</b>	<b>24.707.713.000.00</b>	<b>285.658.000.00</b>	<b>438.000.000.00</b>	<b>27.691.737.000.00</b>

- , 04.04.2016. .

2015. (" 2015. - , 142/14) 2015. - - 01 3

		1401-4001	1401-4002	1401-4003	1401-4004	1401-4005	1401-4006	1401-7007	1401-7011	1401-7014	
		2012 -	-	2013 -	2013 -	2013 -	2009 2011- "	2013 -	-	X -"	
		( )	( )	" ( )	" ( )	" ( )	" ( )	( )	" ( )	" ( )	
1	2	3	4	5	6	7	8	9	10	11	12 (3+4+5+6+7+8+9+10+11)
411000	, ( )		7.891.000.00				188.000.00				8.079.000.00
412000			1.975.000.00				48.000.00				2.023.000.00
413000											0.00
414000											0.00
415000											0.00
416000											0.00
421000			3.670.000.00								3.670.000.00
422000			6.120.000.00								6.120.000.00
423000			2.437.000.00	31.086.000.00	1.040.000.00	2.112.000.00	64.000.00				36.739.000.00
424000											0.00
425000											0.00
426000											0.00
462000											0.00
482000											0.00
483000											0.00
485000			370.000.00	375.000.00	705.000.00	719.000.00		1.132.000.00			3.301.000.00
511000											0.00
512000		15.840.000.00	14.838.000.00	6.396.000.00	69.372.000.00	69.704.000.00		20.369.000.00	6.336.000.00	22.871.000.00	225.726.000.00
515000											
		15.840.000.00	37.301.000.00	37.857.000.00	71.117.000.00	72.535.000.00	300.000.00	21.501.000.00	6.336.000.00	22.871.000.00	285.658.000.00

- , 04.04.2016. .

2015. (" 01", 142/14)

3

		1401-5001	1401-5002	1401-5003	
		( )	-	- 1	
1	2	3	4	5	6 (3+4+5)
411000	, ( )				0.00
412000					0.00
413000					0.00
414000					0.00
415000					0.00
416000					0.00
421000					0.00
422000	.				0.00
423000					0.00
424000					0.00
425000					0.00
426000					0.00
462000	.				0.00
482000	,				0.00
483000					0.00
485000	.				0.00
511000				48.240.000.00	48.240.000.00
512000		30.000.000.00	20.000.000.00	339.760.000.00	389.760.000.00
515000					
		<b>30.000.000.00</b>	<b>20.000.000.00</b>	<b>388.000.000.00</b>	<b>438.000.000.00</b>

- , 04.04.2016. .

2015. (" ", 142/14)

4

		1402-0001
		( )
1	2	3
411000	,	23.570.340.000.00
412000	( )	5.698.888.000.00
413000		96.781.000.00
414000		590.469.000.00
415000		1.038.112.000.00
416000		203.790.000.00
421000		1.269.945.000.00
422000		302.202.000.00
423000		261.902.000.00
424000		47.953.000.00
425000		297.878.000.00
426000		1.552.745.000.00
462000		
482000	,	10.795.000.00
483000		
485000		
511000		
512000		
515000		
		<b>34.941.800.000.00</b>

- , 04.04.2016. .

2015.

5

1	2	3	4	5
<b>411</b>	, ( )-	<b>206.000.000.00</b>	<b>12.000.000.00</b>	<b>218.000.000.00</b>
<b>412</b>		<b>42.165.000.00</b>	<b>2.700.000.00</b>	<b>44.865.000.00</b>
4121		29.700.000.00	1.700.000.00	31.400.000.00
4122		10.800.000.00	750.000.00	11.550.000.00
4123		1.665.000.00	250.000.00	1.915.000.00
	<b>I :</b>	<b>248.165.000.00</b>	<b>14.700.000.00</b>	<b>262.865.000.00</b>
<b>413</b>			<b>2.500.000.00</b>	<b>2.500.000.00</b>
<b>414</b>			<b>3.750.000.00</b>	<b>3.750.000.00</b>
4141			3.000.000.00	3.000.000.00
4143			500.000.00	500.000.00
4144			250.000.00	250.000.00
<b>415</b>		0	<b>2.800.000.00</b>	<b>2.800.000.00</b>
<b>416</b>		0	<b>500.000.00</b>	<b>500.000.00</b>
<b>421</b>		0	<b>31.050.000.00</b>	<b>31.050.000.00</b>
4211			500.000.00	500.000.00
4212			25.000.000.00	25.000.000.00
4213			2.895.000.00	2.895.000.00
4214			1.755.000.00	1.755.000.00
4215		0	250.000.00	250.000.00
4216			500.000.00	500.000.00
4219			150.000.00	150.000.00
<b>422</b>		0	<b>880.000.00</b>	<b>880.000.00</b>
4221			230.000.00	230.000.00
4222			600.000.00	600.000.00
4224			50.000.00	50.000.00
4229				
<b>423</b>		<b>35.000.000.00</b>	<b>29.670.000.00</b>	<b>64.670.000.00</b>
4231			24.000.000.00	24.000.000.00
4232			450.000.00	450.000.00
4233		35.000.000.00	150.000.00	35.150.000.00
4234			3.300.000.00	3.300.000.00
4235			210.000.00	210.000.00
4236			110.000.00	110.000.00
4237			1.250.000.00	1.250.000.00
4239			200.000.00	200.000.00
<b>424</b>		0	<b>14.700.000.00</b>	<b>14.700.000.00</b>
4242			1.550.000.00	1.550.000.00
4243			200.000.00	200.000.00
4246			12.200.000.00	12.200.000.00
4249			750.000.00	750.000.00
<b>425</b>		0	<b>3.475.000.00</b>	<b>3.475.000.00</b>
4251			1.900.000.00	1.900.000.00
4252			1.575.000.00	1.575.000.00
<b>426</b>		0	<b>3.300.000.00</b>	<b>3.300.000.00</b>
4261		0	1.400.000.00	1.400.000.00
4263		0	350.000.00	350.000.00
4264			300.000.00	300.000.00
4266			300.000.00	300.000.00
4267			150.000.00	150.000.00
4268			700.000.00	700.000.00
4269			100.000.00	100.000.00

, 04.04.2016. .

<b>482</b>	,	0	<b>550.000.00</b>	<b>550.000.00</b>
4821			425.000.00	425.000.00
4822		0	25.000.00	25.000.00
4851			100.000.00	100.000.00
	<b>II</b>	<b>:</b>	<b>35.000.000.00</b>	<b>93.175.000.00</b>
<b>511</b>		0	<b>14.075.000.00</b>	<b>14.075.000.00</b>
5113			13.575.000.00	13.575.000.00
5114			500.000.00	500.000.00
<b>512</b>		0	<b>2.450.000.00</b>	<b>2.450.000.00</b>
5121			0	0.00
5122			2.100.000.00	2.100.000.00
5125			150.000.00	150.000.00
5126	,		200.000.00	200.000.00
5129	,			0.00
<b>515</b>			<b>2.325.000.00</b>	<b>2.325.000.00</b>
	<b>III</b>	<b>:</b>	<b>0</b>	<b>18.850.000.00</b>
		<b>:</b>	<b>283.165.000.00</b>	<b>126.725.000.00</b>
				<b>409.890.000.00</b>

**Средства за потребе  
Спортских аматерских клубова и савеза Министарства унутрашњих послова  
за 2015. годину**

6

Планирана је расподела средстава на следећи начин, и то:

1	" "	250.000,00
2	" "	250.000,00
3	" "	250.000,00
4	" "	125.000,00
5	" "	125.000,00
6	" "	125.000,00
7	" "	125.000,00
8	" "	125.000,00
9	" "	125.000,00
10	" "	125.000,00
11	" "	125.000,00
12		592.000,00
13	" "	125.000,00
14	" "	125.000,00
		<b>2.592.000,00</b>

2015.

7

I - 413 -	.....	9.800.000
II - 414 -	.....	65.900.000
<b>4142 -</b>	.....	<b>31.500.000</b>
<b>4144 -</b>	.....	<b>34.400.000</b>

(I + II): 75.700.000

413 -  
4142 -  
4144 -

## набавки који се спроводе из донација

8

1	2	3
<b>422</b>		<b>1.026.120,00</b>
4222		1.026.120,00
<b>423</b>		<b>2.185.750,00</b>
4233		1.000.000,00
4239		1.185.750,00
<b>424</b>		<b>1.684.800,00</b>
4249		1.684.800,00
<b>425</b>		<b>10.491.040,00</b>
4251		491.040,00
4252		10.000.000,00
<b>426</b>		<b>8.616.954,02</b>
4269		8.616.954,02
<b>511</b>		<b>51.026.098,00</b>
5112		36.000.000,00
5113		3.600.000,00
5114		11.426.098,00
<b>512</b>		<b>61.757.669,00</b>
5121		938.970,00
5122		1.017.099,00
5128		59.801.600,00
		<b>136.788.431,02</b>

- , 04.04.2016. .

23. (" " . 79/2005, 101/2007  
 95/2010), 50. (" " , 54/2009,  
 73/2010, 101/2010, 101/2011, 93/2012, 62/2013, 63/2013 – ., 108/2013, 142/2014, 94/2015  
 103/2015), ,

2016.

1.

2016. ' .

2.

2016. (" " , 103/15),

10600 15 - ,  
 310 - ,  
 61.739.377.000,00 , 01 - ,  
 61.220.761.000,00 , 04 - ,  
 136.000.000,00 , 08 - ,  
 5.000.000,00 , 09 - ,  
 30.000.000,00 56-  
 347.616.000,00 . 2016.

- 27.874.356.000  
 - 33.487.958.000  
 - 377.063.000  
**61.739.377.000**

<b>1401</b>	<b>27.874.356.000</b>
01	27.491.740.000
08	5.000.000
09	30.000.000
56	347.616.000
<b>1402</b>	<b>33.487.958.000</b>
01	33.487.958.000
<b>1403</b>	<b>377.063.000</b>
01	241.063.000
04	136.000.000
	<b>61.739.377.000</b>

- , **04.04.2016.** .



3.

2.

01

		( 01)
1	2	3
<b>411</b>	,	<b>38,943,543,000.00</b>
<b>412</b>	( )	<b>9,718,437,000.00</b>
4121		7,284,466,000.00
4122		2,239,253,000.00
4123		194,718,000.00
	I	48,661,980,000.00
<b>413</b>		<b>182,582,000.00</b>
<b>414</b>		<b>800,000,000.00</b>
4141		540,000,000.00
4142		25,000,000.00
4143	o	195,000,000.00
4144		40,000,000.00
<b>415</b>		<b>1,600,000,000.00</b>
<b>416</b>		<b>180,000,000.00</b>
<b>421</b>		<b>2,456,000,000.00</b>
4211		18,000,000.00
4212		1,458,000,000.00
4213		130,892,000.00
4214		361,008,000.00
4215		293,412,000.00
4216		194,588,000.00
4219		100,000.00
<b>422</b>		<b>950,000,000.00</b>
4221		280,344,000.00
4222		76,155,000.00
4223		590,000,000.00
4229		3,501,000.00
<b>423</b>		<b>343,188,000.00</b>
4231		46,661,000.00
4232		152,019,000.00
4233		63,997,000.00
4234		15,741,000.00
4235		8,602,000.00
4236		5,440,000.00
4237		377,000.00
4239		50,351,000.00
<b>424</b>		<b>102,000,000.00</b>
4241		1,701,000.00

4242	,	5,100,000.00
4243		73,293,000.00
4244		2,000.00
4246	.	849,000.00
4249		21,055,000.00
<b>425</b>		<b>650,000,000.00</b>
4251		190,000,000.00
4252		460,000,000.00
<b>426</b>		<b>3,344,000,000.00</b>
4261		700,000,000.00
4262		15,000,000.00
4263	.	5,000,000.00
4264		1,600,000,000.00
4266	,	500,000.00
4267	.	10,000,000.00
4268	.	613,500,000.00
4269		400,000,000.00
<b>462</b>		<b>80,000,000.00</b>
4621		80,000,000.00
<b>482</b>	,	<b>22,000,000.00</b>
4821		19,000,000.00
4822		3,000,000.00
<b>483</b>		<b>670,000,000.00</b>
<b>485</b>	.	<b>30,000,000.00</b>
	<b>II</b> :	<b>11,409,770,000.00</b>
<b>511</b>		<b>288,240,000.00</b>
5111		5,000,000.00
5112		198,240,000.00
5113		80,000,000.00
5114		5,000,000.00
<b>512</b>		<b>860,771,000.00</b>
5121		155,000,000.00
5122		336,011,000.00
5123		-
5125		-
5126	,	-
5128		369,760,000.00
5129	,	-
<b>515</b>		-
5151		
	<b>III</b> :	<b>1,149,011,000.00</b>
	<b>(I+II+III)</b> :	<b>61,220,761,000.00</b>

4.

3.

:

		( 01)
1	2	3
<b>1401</b>		<b>27,491,740,000.00</b>
1	-	2,584,491,000.00
2		24,199,008,000.00
7007	2013 -	25,305,000.00
7011	" - -	6,494,000.00
7014	- UXO - " "	23,442,000.00
5001	( )	30,000,000.00
5002	-	20,000,000.00
5003	- 1	328,000,000.00
5004	-	75,000,000.00
5004	, ,	100,000,000.00
5005	-	100,000,000.00
<b>1402</b>		<b>33,487,958,000.00</b>
<b>1403</b>		<b>241,063,000.00</b>
	<b>(1401+1402+1403)</b>	<b>61,220,761,000.00</b>

5.

10%

6.

- ,

04.04.2016. .

- :
- 1: 2016.
  - 2: 2016.
  - 3: ; 2016.
  - 3 : - - 01 2016.
  - 3 : - - 01 2016.
  - 4: - - 01 2016.
  - 5: - - 2016.
  - 6: 2016. ;
  - 7: 2016. ;
  - 8:
  - 9: 2016.
- 7.
- 8.
- 9.

2016. (" 2016. ", 103/15)

1

		01	04	08	09	56	
1	2	3	4	5	6	7	8 (3+4+5+6+7)
411000	, ( )	38.943.543.000.00	15.500.000.00				<b>38.959.043.000.00</b>
412000		9.718.437.000.00	3.600.000.00				<b>9.722.037.000.00</b>
413000		182.582.000.00	4.000.000.00				<b>186.582.000.00</b>
414000		800.000.000.00	4.200.000.00				<b>804.200.000.00</b>
415000		1.600.000.000.00	4.600.000.00				<b>1.604.600.000.00</b>
416000		180.000.000.00	1.200.000.00				<b>181.200.000.00</b>
421000		2.456.000.000.00	28.670.000.00		10.000.000.00		<b>2.494.670.000.00</b>
422000	.	950.000.000.00	1.350.000.00				<b>951.350.000.00</b>
423000		343.188.000.00	35.940.000.00			114.000.000.00	<b>493.128.000.00</b>
424000		102.000.000.00	14.900.000.00				<b>116.900.000.00</b>
425000		650.000.000.00	7.400.000.00		10.000.000.00		<b>667.400.000.00</b>
426000		3.338.000.000.00	7.415.000.00	2.000.000.00			<b>3.347.415.000.00</b>
462000		80.000.000.00					<b>80.000.000.00</b>
482000	,	22.000.000.00	400.000.00				<b>22.400.000.00</b>
483000		670.000.000.00					<b>670.000.000.00</b>
485000		29.101.000.00	100.000.00				<b>29.201.000.00</b>
511000		288.240.000.00	2.500.000.00		10.000.000.00		<b>300.740.000.00</b>
512000		761.670.000.00	3.625.000.00	3.000.000.00		233.616.000.00	<b>1.001.911.000.00</b>
515000		0.00	600.000.00				<b>600.000.00</b>
		<b>61.114.761.000.00</b>	<b>136.000.000.00</b>	<b>5.000.000.00</b>	<b>30.000.000.00</b>	<b>347.616.000.00</b>	<b>61.633.377.000.00</b>

- , 04.04.2016. .

2016.

2016. ("

", 103/15)

1	2	1401				7 (3+4+5+6)	1402	1403			12 (7+8+11)
		01	08 -	09 -	56 -		01 -	01	04 -	(1401+1402+1403)	
3	4	5	6	7 (3+4+5+6)	8	9	10	11 (9+10)	12 (7+8+11)		
411000	15.804.218.000.00					15.804.218.000.00	22.946.474.000.00	192.851.000.00	15.500.000.00	208.351.000.00	38.959.043.000.00
412000	3.951.053.000.00					3.951.053.000.00	5.719.172.000.00	48.212.000.00	3.600.000.00	51.812.000.00	9.722.037.000.00
413000	95.000.000.00					95.000.000.00	87.582.000.00		4.000.000.00	4.000.000.00	186.582.000.00
414000	328.000.000.00					328.000.000.00	472.000.000.00		4.200.000.00	4.200.000.00	804.200.000.00
415000	756.000.000.00					756.000.000.00	844.000.000.00		4.600.000.00	4.600.000.00	1.604.600.000.00
416000	72.000.000.00					72.000.000.00	108.000.000.00		1.200.000.00	1.200.000.00	181.200.000.00
421000	1.005.163.000.00			10.000.000.00		1.015.163.000.00	1.450.837.000.00		28.670.000.00	28.670.000.00	2.494.670.000.00
422000	687.798.000.00					687.798.000.00	262.202.000.00		1.350.000.00	1.350.000.00	951.350.000.00
423000	187.959.000.00				114.000.000.00	301.959.000.00	155.229.000.00		35.940.000.00	35.940.000.00	493.128.000.00
424000	54.047.000.00					54.047.000.00	47.953.000.00		14.900.000.00	14.900.000.00	116.900.000.00
425000	475.000.000.00			10.000.000.00		485.000.000.00	175.000.000.00		7.400.000.00	7.400.000.00	667.400.000.00
426000	2.128.491.000.00		2.000.000.00			2.130.491.000.00	1.209.509.000.00		7.415.000.00	7.415.000.00	3.347.415.000.00
462000	80.000.000.00					80.000.000.00				0.00	80.000.000.00
482000	12.000.000.00					12.000.000.00	10.000.000.00		400.000.00	400.000.00	22.400.000.00
483000	670.000.000.00					670.000.000.00				0.00	670.000.000.00
485000	29.101.000.00					29.101.000.00			100.000.00	100.000.00	29.201.000.00
511000	288.240.000.00			10.000.000.00		298.240.000.00			2.500.000.00	2.500.000.00	300.740.000.00
512000	761.670.000.00		3.000.000.00		233.616.000.00	998.286.000.00			3.625.000.00	3.625.000.00	1.001.911.000.00
515000	0.00					0.00			600.000.00	600.000.00	600.000.00
	<b>27.385.740.000.00</b>		<b>5.000.000.00</b>	<b>30.000.000.00</b>	<b>347.616.000.00</b>	<b>27.768.356.000.00</b>	<b>33.487.958.000.00</b>	<b>241.063.000.00</b>	<b>136.000.000.00</b>	<b>377.063.000.00</b>	<b>61.633.377.000.00</b>

- , 04.04.2016. .

2016. (" 2016. - " , 103/15) - 01

		1401-0001	1401-0002	1401	1401	1401
		-				-
		( )	( )			
1	2	3	4	5	6	7 (3+4+5+6)
411000	, .( )		15.804.218.000.00	0.00	0.00	<b>15.804.218.000.00</b>
412000			3.951.053.000.00	0.00	0.00	<b>3.951.053.000.00</b>
413000			95.000.000.00	0.00	0.00	<b>95.000.000.00</b>
414000			328.000.000.00	0.00	0.00	<b>328.000.000.00</b>
415000			756.000.000.00	0.00	0.00	<b>756.000.000.00</b>
416000			72.000.000.00	0.00	0.00	<b>72.000.000.00</b>
421000			1.005.163.000.00	0.00	0.00	<b>1.005.163.000.00</b>
422000			687.798.000.00	0.00	0.00	<b>687.798.000.00</b>
423000			181.959.000.00	6.000.000.00	0.00	<b>187.959.000.00</b>
424000			54.047.000.00	0.00	0.00	<b>54.047.000.00</b>
425000			475.000.000.00	0.00	0.00	<b>475.000.000.00</b>
426000		2.128.491.000.00		0.00	0.00	<b>2.128.491.000.00</b>
462000			80.000.000.00	0.00	0.00	<b>80.000.000.00</b>
482000			12.000.000.00	0.00	0.00	<b>12.000.000.00</b>
483000			670.000.000.00	0.00	0.00	<b>670.000.000.00</b>
485000			26.770.000.00	2.331.000.00	0.00	<b>29.101.000.00</b>
511000		240.000.000.00		0.00	48.240.000.00	<b>288.240.000.00</b>
512000		210.000.000.00		46.910.000.00	504.760.000.00	<b>761.670.000.00</b>
515000						<b>0.00</b>
		<b>2.578.491.000.00</b>	<b>24.199.008.000.00</b>	<b>55.241.000.00</b>	<b>553.000.000.00</b>	<b>27.385.740.000.00</b>

- , 04.04.2016. .

2016. 01 - 01  
 (" , 103/15)

3

		1401-7007	1401-7011	1401-7014	
		2013 - ( )	- " " ( )	- UXO - " "	
1	2	3	4	5	6 (3+4+5)
411000	, ( )				0.00
412000					0.00
413000					0.00
414000					0.00
415000					0.00
416000					0.00
421000					0.00
422000					0.00
423000		6.000.000.00			6.000.000.00
424000					0.00
425000					0.00
426000					0.00
462000					0.00
482000					0.00
483000					0.00
485000		2.331.000.00			2.331.000.00
511000					0.00
512000		16.974.000.00	6.494.000.00	23.442.000.00	46.910.000.00
515000					
		<b>25.305.000.00</b>	<b>6.494.000.00</b>	<b>23.442.000.00</b>	<b>55.241.000.00</b>

- , 04.04.2016. .



01

2016. (" ", 103/15)

3

		1401-5001	1401-5002	1401-5003	1401-5004	1401-5005	
		( )	-	- 1	-	-	
1	2	3	4	5	6	7	8 (3+4+5+6+7)
411000	, ( )						0.00
412000							0.00
413000							0.00
414000							0.00
415000							0.00
416000							0.00
421000							0.00
422000							0.00
423000							0.00
424000							0.00
425000							0.00
426000							0.00
462000							0.00
482000							0.00
483000							0.00
485000							0.00
511000				48.240.000.00			48.240.000.00
512000		30.000.000.00	20.000.000.00	279.760.000.00	75.000.000.00	100.000.000.00	504.760.000.00
515000							
		<b>30.000.000.00</b>	<b>20.000.000.00</b>	<b>328.000.000.00</b>	<b>75.000.000.00</b>	<b>100.000.000.00</b>	<b>553.000.000.00</b>

- , 04.04.2016. .

2016. (" ", 103/15)

4

		1402-0001
		( )
1	2	3
411000	,	22.946.474.000.00
412000	( )	5.719.172.000.00
413000		87.582.000.00
414000		472.000.000.00
415000		844.000.000.00
416000		108.000.000.00
421000		1.450.837.000.00
422000		262.202.000.00
423000		155.229.000.00
424000		47.953.000.00
425000		175.000.000.00
426000		1.209.509.000.00
462000		
482000	,	10.000.000.00
483000		
485000		
511000		
512000		
515000		
		<b>33.487.958.000.00</b>

- , 04.04.2016. .

2016.

5

1	2	3	4	5
411	,	192.851.000.00	15.500.000.00	208.351.000.00
412	( ) -	48.212.000.00	3.600.000.00	51.812.000.00
4121		36.159.000.00	2.700.000.00	38.859.000.00
4122		11.089.000.00	828.000.00	11.917.000.00
4123		964.000.00	72.000.00	1.036.000.00
	I :	241.063.000.00	19.100.000.00	260.163.000.00
413			4.000.000.00	4.000.000.00
414			4.200.000.00	4.200.000.00
4141			3.000.000.00	3.000.000.00
4143			700.000.00	700.000.00
4144			500.000.00	500.000.00
415		0	4.600.000.00	4.600.000.00
416		0	1.200.000.00	1.200.000.00
421		0	28.670.000.00	28.670.000.00
4211			500.000.00	500.000.00
4212			20.000.000.00	20.000.000.00
4213			5.140.000.00	5.140.000.00
4214			1.950.000.00	1.950.000.00
4215		0	300.000.00	300.000.00
4216			620.000.00	620.000.00
4219			160.000.00	160.000.00
422		0	1.350.000.00	1.350.000.00
4221			600.000.00	600.000.00
4222			600.000.00	600.000.00
4224			150.000.00	150.000.00
423			35.940.000.00	35.940.000.00
4231			28.300.000.00	28.300.000.00
4232			900.000.00	900.000.00
4233			700.000.00	700.000.00
4234			3.000.000.00	3.000.000.00
4235			440.000.00	440.000.00
4236			200.000.00	200.000.00
4237			2.000.000.00	2.000.000.00
4239			400.000.00	400.000.00
424		0	14.900.000.00	14.900.000.00
4242			750.000.00	750.000.00
4243			100.000.00	100.000.00
4246			13.550.000.00	13.550.000.00
4249			500.000.00	500.000.00
425		0	7.400.000.00	7.400.000.00

- , 04.04.2016. .

4251			4.900.000.00	4.900.000.00
4252			2.500.000.00	2.500.000.00
<b>426</b>		<b>0</b>	<b>7.415.000.00</b>	<b>7.415.000.00</b>
4261		0	3.500.000.00	3.500.000.00
4263		0	800.000.00	800.000.00
4264			300.000.00	300.000.00
4266	,		600.000.00	600.000.00
4267			400.000.00	400.000.00
4268			1.715.000.00	1.715.000.00
4269			100.000.00	100.000.00
<b>482</b>	,	0	<b>400.000.00</b>	<b>400.000.00</b>
4821			300.000.00	300.000.00
4822		0	100.000.00	100.000.00
<b>4851</b>			<b>100.000.00</b>	<b>100.000.00</b>
	<b>II</b>	<b>:</b>	<b>0.00</b>	<b>110.175.000.00</b>
<b>511</b>		0	<b>2.500.000.00</b>	<b>2.500.000.00</b>
5113			1.500.000.00	1.500.000.00
5114			1.000.000.00	1.000.000.00
<b>512</b>		0	<b>3.625.000.00</b>	<b>3.625.000.00</b>
5122			2.075.000.00	2.075.000.00
5125			950.000.00	950.000.00
5126	, ,		200.000.00	200.000.00
5129	, ,		400.000.00	400.000.00
<b>515</b>			<b>600.000.00</b>	<b>600.000.00</b>
	<b>III</b>	<b>:</b>	<b>0</b>	<b>6.725.000.00</b>
		<b>:</b>	<b>241.063.000.00</b>	<b>136.000.000.00</b>
				<b>377.063.000.00</b>

2016.

, :

1	-	600.000,00
2		592.000,00

7

2016.

I - 413 -	.....	9.800.000
II - 414 -	.....	65.900.000
<b>4142 -</b>	<b>.....</b>	<b>31.500.000</b>
<b>4144 -</b>	<b>.....</b>	<b>34.400.000</b>

(I + II): 75.700.000

413 -  
4142 -  
4144 -

8

1	2	3
<b>422</b>		<b>1,026,120.00</b>
4222		1,026,120.00
<b>423</b>		<b>7,832,085.20</b>
4233		616,685.20
4239		7,215,400.00
<b>425</b>		<b>10,491,040.00</b>
4251		491,040.00
4252		10,000,000.00
<b>426</b>		<b>4,533,434.02</b>
4269		4,533,434.02
<b>511</b>		<b>51,026,097.98</b>
5112		36,000,000.00
5113		3,599,999.99
5114		11,426,098.00
<b>512</b>		<b>33,469,669.00</b>
5121		16,000,000.00
5122		5,017,099.00
5125		938,970.00
5128		11,513,600.00
		<b>108,378,446.19</b>

2016.

9

0003	6.000.000.00
5004	100.000.000.00
<b>1401</b>	<b>106.000.000.00</b>

- , 04.04.2016. .

2016. . ( 09.03.2016. )

/												
2016	15.0	10600										
1403	0002	01	411000	310	192.851.000,00	192.851.000,00	148.928.965,71	0,00	8.714.756,05	35.207.278,24	0,00	
1402	0001	01	411000	310	22.946.474.000,00	22.946.474.000,00	18.120.138.471,93	0,00	869.781.207,01	3.958.488.685,77	-1.934.364,71	
1401	0002	01	411000	310	15.804.218.000,00	15.804.218.000,00	12.448.606.876,37	0,00	615.549.981,96	2.740.370.823,64	-309.681,97	
1403	0002	01	412000	310	48.212.000,00	48.212.000,00	39.355.032,07	0,00	1.765.654,91	7.091.313,02	0,00	
1402	0001	01	412000	310	5.719.172.000,00	5.719.172.000,00	4.558.724.919,20	0,00	209.057.634,74	951.389.446,06	0,00	
1401	0002	01	412000	310	3.951.053.000,00	3.951.053.000,00	3.137.321.119,13	0,00	149.457.739,99	664.274.140,88	0,00	
1402	0001	01	413000	310	87.582.000,00	87.582.000,00	73.581.736,96	0,00	25.069,78	13.975.193,26	0,00	
1401	0002	01	413000	310	95.000.000,00	95.000.000,00	79.354.449,63	0,00	0,00	15.645.550,37	0,00	
1402	0001	01	414000	310	472.000.000,00	472.000.000,00	269.417.288,48	0,00	24.976.743,40	224.809.323,81	-47.203.355,69	
1401	0002	01	414000	310	328.000.000,00	328.000.000,00	187.244.688,52	0,00	16.320.942,21	144.085.307,86	-19.650.938,59	
1402	0001	01	415000	310	844.000.000,00	844.000.000,00	634.232.999,88	0,00	69.354,01	209.856.468,83	-158.822,72	
1401	0002	01	415000	310	756.000.000,00	756.000.000,00	543.447.446,84	0,00	480,00	212.925.157,08	-373.083,92	
1402	0001	01	416000	310	108.000.000,00	108.000.000,00	107.376.615,35	0,00	0,00	623.384,65	0,00	
1401	0002	01	416000	310	72.000.000,00	72.000.000,00	68.894.485,00	0,00	517.850,12	2.631.789,88	-44.125,00	
1402	0001	01	421000	310	1.450.837.000,00	1.450.837.000,00	732.762.003,00	0,00	17.681.466,87	702.909.081,92	-2.515.551,79	
1401	0002	01	421000	310	1.005.163.000,00	1.005.163.000,00	488.084.785,21	0,00	15.929.249,83	501.148.964,96	0,00	
1402	0001	01	422000	310	262.202.000,00	262.202.000,00	197.970.220,13	0,00	0,00	65.891.464,91	-1.659.685,04	
1401	0002	01	422000	310	687.798.000,00	687.798.000,00	583.966.161,73	0,00	29.116.727,30	76.187.023,06	-1.471.912,09	
1402	0001	01	423000	310	155.229.000,00	155.229.000,00	115.601.417,60	0,00	3.034.782,49	36.857.970,65	-265.170,74	
1401	7007	01	423000	310	6.000.000,00	6.000.000,00	6.000.000,00	0,00	0,00	0,00	0,00	
1401	0002	01	423000	310	181.959.000,00	181.959.000,00	151.702.004,21	0,00	7.636.314,67	22.620.681,12	0,00	
1402	0001	01	424000	310	47.953.000,00	47.953.000,00	44.590.504,24	0,00	335.175,40	3.028.040,04	-719,68	
1401	0002	01	424000	310	54.047.000,00	54.047.000,00	48.715.242,26	0,00	918.816,10	4.412.941,64	0,00	
1402	0001	01	425000	310	175.000.000,00	175.000.000,00	136.524.235,97	0,00	5.441.452,50	33.034.311,53	0,00	

- , 04.04.2016. .

1401	0002	01	425000	310	475.000.000,00	475.000.000,00	306.297.470,95	11.052,00	21.269.199,70	148.545.888,35	-1.123.611,00
1402	0001	01	426000	310	1.209.509.000,00	1.209.509.000,00	501.846.733,77	0,00	9.867.277,89	697.927.391,00	-132.402,66
1401	0001	01	426000	310	2.128.491.000,00	2.128.491.000,00	1.698.631.460,22	0,00	12.995.904,37	416.863.635,41	0,00
1401	0002	01	462000	310	80.000.000,00	80.000.000,00	58.967.161,78	0,00	3.141.468,25	17.891.369,97	0,00
1402	0001	01	482000	310	10.000.000,00	10.000.000,00	8.571.450,68	0,00	95.426,00	1.334.723,32	-1.600,00
1401	0002	01	482000	310	12.000.000,00	12.000.000,00	10.214.538,35	0,00	44.770,00	1.740.691,65	0,00
1401	0002	01	483000	310	670.000.000,00	670.000.000,00	384.925.984,07	0,00	0,00	285.100.074,91	-26.058,98
1401	7007	01	485000	310	2.331.000,00	2.331.000,00	2.331.000,00	0,00	0,00	0,00	0,00
1401	0002	01	485000	310	26.770.000,00	26.770.000,00	21.345.017,91	0,00	0,00	5.424.982,09	0,00
1401	5003	01	511000	310	48.240.000,00	48.240.000,00	48.240.000,00	0,00	0,00	0,00	0,00
1401	0001	01	511000	310	240.000.000,00	240.000.000,00	228.339.310,21	0,00	1.137.814,15	13.812.239,40	-3.289.363,76
1401	5005	01	512000	310	100.000.000,00	100.000.000,00	100.000.000,00	0,00	0,00	0,00	0,00
1401	5004	01	512000	310	75.000.000,00	75.000.000,00	75.000.000,00	0,00	0,00	0,00	0,00
1401	7014	01	512000	310	23.442.000,00	23.442.000,00	23.442.000,00	0,00	0,00	0,00	0,00
1401	7011	01	512000	310	6.494.000,00	6.494.000,00	6.494.000,00	0,00	0,00	0,00	0,00
1401	7007	01	512000	310	16.974.000,00	16.974.000,00	16.974.000,00	0,00	0,00	0,00	0,00
1401	5003	01	512000	310	279.760.000,00	279.760.000,00	279.760.000,00	0,00	0,00	0,00	0,00
1401	5002	01	512000	310	20.000.000,00	20.000.000,00	998.222,40	0,00	0,00	19.001.777,60	0,00
1401	5001	01	512000	310	30.000.000,00	30.000.000,00	30.000.000,00	0,00	0,00	0,00	0,00
1401	0001	01	512000	310	210.000.000,00	210.000.000,00	172.433.266,40	0,00	501.780,00	37.064.953,60	0,00
: 310					61.114.761.000,00	61.114.761.000,00	46.897.353.286,16	11.052,00	2.025.385.039,70	12.272.172.070,48	-80.160.448,34
: 01					61.114.761.000,00	61.114.761.000,00	46.897.353.286,16	11.052,00	2.025.385.039,70	12.272.172.070,48	-80.160.448,34
1403	0002	04	411000	310	15.500.000,00	15.500.000,00	15.500.000,00	0,00	0,00	0,00	0,00
1403	0002	04	412000	310	3.600.000,00	3.600.000,00	3.600.000,00	0,00	0,00	0,00	0,00
1403	0001	04	413000	310	4.000.000,00	4.000.000,00	4.000.000,00	0,00	0,00	0,00	0,00
1403	0001	04	414000	310	4.200.000,00	4.200.000,00	4.200.000,00	0,00	0,00	0,00	0,00
1403	0001	04	415000	310	4.600.000,00	4.600.000,00	4.600.000,00	0,00	0,00	0,00	0,00
1403	0001	04	416000	310	1.200.000,00	1.200.000,00	1.200.000,00	0,00	0,00	0,00	0,00
1403	0001	04	421000	310	28.670.000,00	28.670.000,00	28.670.000,00	0,00	0,00	0,00	0,00
1403	0001	04	422000	310	1.350.000,00	1.350.000,00	1.350.000,00	0,00	0,00	0,00	0,00
1403	0002	04	423000	310	28.300.000,00	28.300.000,00	28.300.000,00	0,00	0,00	0,00	0,00
1403	0001	04	423000	310	7.640.000,00	7.640.000,00	7.640.000,00	0,00	0,00	0,00	0,00

1403	0002	04	424000	310	13.550.000,00	13.550.000,00	13.550.000,00	0,00	0,00	0,00	0,00
1403	0001	04	424000	310	1.350.000,00	1.350.000,00	1.350.000,00	0,00	0,00	0,00	0,00
1403	0001	04	425000	310	7.400.000,00	7.400.000,00	7.400.000,00	0,00	0,00	0,00	0,00
1403	0001	04	426000	310	7.415.000,00	7.415.000,00	7.415.000,00	0,00	0,00	0,00	0,00
1403	0001	04	482000	310	400.000,00	400.000,00	400.000,00	0,00	0,00	0,00	0,00
1403	0001	04	485000	310	100.000,00	100.000,00	100.000,00	0,00	0,00	0,00	0,00
1403	0001	04	511000	310	2.500.000,00	2.500.000,00	2.500.000,00	0,00	0,00	0,00	0,00
1403	0001	04	512000	310	3.625.000,00	3.625.000,00	3.625.000,00	0,00	0,00	0,00	0,00
1403	0001	04	515000	310	600.000,00	600.000,00	600.000,00	0,00	0,00	0,00	0,00
: 310					136.000.000,00	136.000.000,00	136.000.000,00	0,00	0,00	0,00	0,00
: 04					136.000.000,00	136.000.000,00	136.000.000,00	0,00	0,00	0,00	0,00
1401	0001	08	426000	310	2.000.000,00	2.000.000,00	2.000.000,00	0,00	0,00	0,00	0,00
1401	0001	08	512000	310	3.000.000,00	3.000.000,00	3.000.000,00	0,00	0,00	0,00	0,00
: 310					5.000.000,00	5.000.000,00	5.000.000,00	0,00	0,00	0,00	0,00
: 08					5.000.000,00	5.000.000,00	5.000.000,00	0,00	0,00	0,00	0,00
1401	0002	09	421000	310	10.000.000,00	10.000.000,00	10.000.000,00	0,00	0,00	0,00	0,00
1401	0001	09	425000	310	10.000.000,00	10.000.000,00	10.000.000,00	0,00	0,00	0,00	0,00
1401	0001	09	511000	310	10.000.000,00	10.000.000,00	10.000.000,00	0,00	0,00	0,00	0,00
: 310					30.000.000,00	30.000.000,00	30.000.000,00	0,00	0,00	0,00	0,00
: 09					30.000.000,00	30.000.000,00	30.000.000,00	0,00	0,00	0,00	0,00
1401	0001	15	512000	310	0,00	46.608.000,00	0,00	0,00	46.608.000,00	0,00	0,00
: 310					0,00	46.608.000,00	0,00	0,00	46.608.000,00	0,00	0,00
: 15					0,00	46.608.000,00	0,00	0,00	46.608.000,00	0,00	0,00
1401	7007	56	423000	310	114.000.000,00	114.000.000,00	114.000.000,00	0,00	0,00	0,00	0,00
1401	7014	56	512000	310	102.375.000,00	102.375.000,00	102.375.000,00	0,00	0,00	0,00	0,00
1401	7011	56	512000	310	35.055.000,00	35.055.000,00	35.055.000,00	0,00	0,00	0,00	0,00
1401	7007	56	512000	310	96.186.000,00	96.186.000,00	96.186.000,00	0,00	0,00	0,00	0,00
: 310					347.616.000,00	347.616.000,00	347.616.000,00	0,00	0,00	0,00	0,00
: 56					347.616.000,00	347.616.000,00	347.616.000,00	0,00	0,00	0,00	0,00
.:10600					61.633.377.000,00	61.679.985.000,00	47.415.969.286,16	11.052,00	2.071.993.039,70	12.272.172.070,48	-80.160.448,34
.:2016					61.633.377.000,00	61.679.985.000,00	47.415.969.286,16	11.052,00	2.071.993.039,70	12.272.172.070,48	-80.160.448,34



11.01.2011. .

.134

2010. .

:

-

1,

-

5

2010. .

16.12.2011. .

: 2014. (" " .110/2013),

2014.

(" " .142/2014),

2015. (" " .142/2014)

2016. (" " .142/2014)

13.

2014.

2014.										
			)		/ . (				(	,
	o		)	-	-				...)	
-										
<b>1.</b>		<b>(4212)</b>								
1.1				16.000.000.00	17.600.000.00	4212				
		:03413000								
		;								
1.2				16.000.000.00	19.200.000.00	4212				
		:09111100								
		;								
1.3				600.000.00	720.000.00	4212				
		: 09122000 , 09122100								
		;								
1.4		<b>E a a</b>		1.000.000.000.00	1.200.000.000.00	4212				
		: 09310000								
		;								

- , 04.04.2016.

<b>(4212)</b>				<b>1.032.600.000.00</b>	<b>1.237.520.000.00</b>								
<b>2. (4213)</b>													
2.1				3.000.000.00	3.600.000.00	4213							
		:90911200 -											
		;											
2.2				3.000.000.00	3.600.000.00	4213							
		:90911200 -											
		;											
2.3		<b>1</b>		18.000.000.00	21.600.000.00	4213							
		:90911200 -											
		;											
2.4		-		1.000.000.00	1.200.000.00	4213							
		:90922000 -											
		;											
2.5				1.000.000.00	1.200.000.00	4213							
		:90922000 -											
		;											
<b>(4213)</b>				<b>26.000.000.00</b>	<b>31.200.000.00</b>								
<b>3. (4215)</b>													

3.1				37.288.135.59	37.288.135.59	4215					
		:66510000 -									
		;									
3.2				74.745.762.71	78.483.050.85	4215					
		: 66514110									
		;									
3.3				11.016.949.15	11.567.796.61	4215					
		: 66515200									
		;									
3.4				6.864.406.78	7.207.627.12	4215					
		: 66514150									
		;									
3.5				1.355.932.20	1.423.728.81	4215					
		: 66510000									
		;									
3.6				37.288.135.59	39.152.542.37	4215					
		: 66516200									
		;									

<b>(4215)</b>				<b>168.559.322.02</b>	<b>175.122.881.34</b>						
<b>4. (4216)</b>											
4.1				5.000.000.00	6.000.000.00	4216					
		: 01									
		;									
<b>(4216)</b>				<b>5.000.000.00</b>	<b>6.000.000.00</b>						
<b>(421)</b>				<b>1.232.159.322.02</b>	<b>1.449.842.881.34</b>						
<b>5. (4222)</b>											
5.1				1.500.000.00	1.800.000.00	4222					
		:34980000									
		;									
<b>(4222)</b>				<b>1.500.000.00</b>	<b>1.800.000.00</b>						
<b>6. (4229)</b>											
6.1				2.000.000.00	2.400.000.00	4229					
		: 60000000 ( )									
		;									
<b>(4229)</b>				<b>2.000.000.00</b>	<b>2.400.000.00</b>						
<b>(422)</b>				<b>3.500.000.00</b>	<b>4.200.000.00</b>						

<b>7.</b>		<b>(4231)</b>									
7.1				3.000.000.00	3.600.000.00	4231					
		:50000000									
		;									
		<b>(4231)</b>		<b>3.000.000.00</b>	<b>3.600.000.00</b>						
<b>8.</b>		<b>(4232)</b>									
8.1		<b>NEXTBIZ</b>		5.750.000.00	6.900.000.00	4232					
		:72267000									
		;									
8.2		<b>XRY</b>		1.600.000.00	1.920.000.00	4232					
		:72212218 ( )									
		;									
8.3		<b>e</b>		3.000.000.00	3.600.000.00	4232					
		:72212218 ( )									
		;	2013.								
8.4		<b>Antivirus software za Mail</b>		650.000.00	780.000.00	4232					
		:72212218 ( )									
		;									
8.5				3.500.000.00	4.200.000.00	4232					

		:72212218 ( )										
		;										
8.6		<b>Antivirus software-intranet</b>		500.000.00	600.000.00	4232						
		:72212218 ( )										
		;										
8.7		<b>Proxy server</b>		1.300.000.00	1.560.000.00	4232						
		:72212218 ( )										
		;										
8.8		<b>WEB</b>		550.000.00	660.000.00	4232						
		:72212218 ( )										
		;										
8.9		<b>Notes Lotus Domino Lotus</b>		1.000.000.00	1.200.000.00	4232						
		:72212218 ( )										
		;										
8.10				835.200.00	1.002.240.00	4232						
		:72212218 ( )										
		;								100	200 Mbit/s.	
8.11		<b>IP -</b>		10.000.000.00	12.000.000.00	4232						

		: 72212218 ( )										
		;			IP							
8.12		( 24 ) ,4		4.320.000.00	5.184.000.00	4232						
		: 72212218 ( )										
		;										
8.13		<b>MIP II -</b>		2.500.000.00	3.000.000.00	4232						
		:72267100										
		;										
<b>(4232)</b>				<b>35.505.200.00</b>	<b>42.606.240.00</b>							
<b>9. (4233)</b>												
9.1				3.000.000.00	3.600.000.00	4233						
		:80510000										
		;										
9.2				2.100.000.00	2.520.000.00	4233						
		:80510000										
		;										
9.3		<b>softvera</b>		1.500.000.00	1.800.000.00	4233						
		:80510000										
		;										





10.3				1.000.000.00	1.200.000.00	4234					
		::79800000									
		;									
<b>(4234)</b>				<b>4.100.000.00</b>	<b>4.920.000.00</b>						
<b>11. (4236)</b>											
11.1				3.000.000.00	3.600.000.00	4236					
		:55110000									
		;									
<b>(4236)</b>				<b>3.000.000.00</b>	<b>3.600.000.00</b>						
<b>12. (4239)</b>											
12.1				500.000.00	600.000.00	4239					
		:85200000									
		;									
12.2				1.000.000.00	1.200.000.00	4239					
		: PA01									
		;									
12.3				1.000.000.00	1.200.000.00	4239					
		: 76111000 -									
		;									
12.4	/			3.000.000.00	3.600.000.00	4239					
		:72242000 -									

- , **04.04.2016.** .

		;										
12.5				5.000.000.00	6.000.000.00	4239						
		: 38546000										
		;										
12.6		/		4.000.000.00	4.800.000.00	4239						
		:DA										
		;										
				<b>14.500.000.00</b>	<b>17.400.000.00</b>							
				<b>79.305.200.00</b>	<b>95.166.240.00</b>							
<b>13.</b>												
13.1				589.000.00	706.800.00	4249						
		:50000000										
		;										
13.2				500.000.00	600.000.00	4249						
		:50000000										
		;										
13.3				1.100.000.00	1.320.000.00	4249						
		:50000000										
		;										
13.4	-		12.000.000.00	14.400.000.00	4249							

		: 71336000											
		;											
		(4249)		14.189.000.00	17.026.800.00								
		(424)		14.189.000.00	17.026.800.00								
<b>14.</b>		<b>(4251)</b>											
14.1		,		15.000.000.00	18.000.000.00	4251							
		:45400000 -											
		;											
14.2		-		3.000.000.00	3.600.000.00	4251							
		:45332000 -											
		;											
14.3				3.000.000.00	3.600.000.00	4251							
		:50711000 -											
		;											
14.4		" , . 99-103		1.500.000.00	1.800.000.00	4251							
		:45343000 -											
		;											
14.5			2.000.000.00	2.400.000.00	4251								

		:45343000 -									
		;									
14.6			1.500.000.00	1.800.000.00	4251						
		:50730000 -									
		;									
14.7			2.000.000.00	2.400.000.00	4251						
		:45343000 -									
		;									
14.8			3.000.000.00	3.600.000.00	4251						
		:50343000 -									
		;									
14.9			800.000.00	960.000.00	4251						
		:50712000 -									
		;									
14.10			1.500.000.00	1.800.000.00	4251						
		:44221240 -									
		;									
14.11			1.500.000.00	1.800.000.00	4251						
		:45453000 -									

		;										
14.12				1.000.000.00	1.200.000.00	4251						
		:45312310 -										
		;										
14.13				1.000.000.00	1.200.000.00	4251						
		:50712000 -										
		;										
14.14		3.		2.000.000.00	2.400.000.00	4251						
		: 50720000										
		;										
14.15				3.000.000.00	3.600.000.00	4251						
		:50730000 -										
		;										
14.16				800.000.00	960.000.00	4251						
		:45331100 -										
		;										
14.17		” ( 115 2) ”		2.000.000.00	2.400.000.00	4251						

		:45453000 -										
		;										
14.18		” ’ ”		700.000.00	840.000.00	4251						
		:45453000 -										
		;										
14.19		” ” ’		500.000.00	600.000.00	4251						
		:45332000 -										
		;										
14.20		” ” ’		500.000.00	600.000.00	4251						
		:45332000 -										
		;										
14.21		” ” ’		1.500.000.00	1.800.000.00	4251						
		: 45453000										
		;										
14.22				800.000.00	960.000.00	4251						
		:50712000 -										
		;										
14.23				850.000.00	1.020.000.00	4251						

		:45454000 -									
		;									
14.24				800.000.00	960.000.00	4251					
		:45312310 -									
		;									
14.25				600.000.00	720.000.00	4251					
		:45454000 -									
		;									
14.26				600.000.00	720.000.00	4251					
		:45331110 -									
		;									
14.27				1.000.000.00	1.200.000.00	4251					
		:50712000 -									
		;									
14.28				2.200.000.00	2.640.000.00	4251					
		:45453000 -									
		;									
		(4251)		54.650.000.00	65.580.000.00						
15.		(4252)									



15.1	-			10.000.000.00	12.000.000.00	4252					
		:50000000									
		;									
15.2				230.000.000.00	276.000.000.00	4252					
		:50112000									
		;									
15.3		,		41.000.000.00	49.200.000.00	4252					
		:50211000									
		;									
15.4		/		12.000.000.00	14.400.000.00	4252					
		: 50211100									
		;									
15.5				5.000.000.00	6.000.000.00	4252					
		:50313100 ,50313200									
		;									
15.6				12.500.000.00	15.000.000.00	4252					

		:50113200									
		;									
15.7		,		3.000.000.00	3.600.000.00	4252					
		:50312310									
		;									
15.8		, , ,		10.000.000.00	12.000.000.00	4252					
		: 32352200									
		;									
15.9				2.900.000.00	3.480.000.00	4252					
		:50312000									
		;									
15.10		<b>Kognos</b>		1.750.000.00	2.100.000.00	4252					
		:50312000									
		;									
15.11				2.000.000.00	2.400.000.00	4252					
		:50312000									
		;									

15.12				105.000.000.00	126.000.000.00	4252					
		:50324100-									
15.13		<b>CA HSM</b>		12.200.000.00	14.640.000.00	4252					
		:50324100-									
15.14		<b>Datapower</b>		1.000.000.00	1.200.000.00	4252					
		:50324100-									
15.15		<b>Bull DPS9000</b>		500.000.00	600.000.00	4252					
		:50324100									
15.16		<b>O Lotus Domino Lotus Notes</b>		500.000.00	600.000.00	4252					
		::50324100									
15.17		<b>(VDR,</b>		2.000.000.00	2.400.000.00	4252					
		::50324100									

15.18				4.000.000.00	4.800.000.00	4252						
		: 50433000	( )									
			;									
15.19				11.000.000.00	13.200.000.00	4252						
		: 50433000	( )									
			;									
15.20				6.000.000.00	7.200.000.00	4252						
		: 50433000	( )									
			;									
15.21				1.000.000.00	1.200.000.00	4252						
		: 50433000	( )									
			;									
15.22				900.000.00	1.080.000.00	4252						
		: 50433000	( )									
			;									
15.23				700.000.00	840.000.00	4252						
		: 90400000										
			;									

- , **04.04.2016.** .

15.24			500.000.00	600.000.00	4252						
		: 31216000									
		;									
15.25			700.000.00	840.000.00	4252						
		: IA23									
		;									
15.26			10.000.000.00	12.000.000.00	4252						
		::50324100									
		;									
15.27			4.000.000.00	4.800.000.00	4252						
		::50324100									
		;									
15.28			2.160.000.00	2.592.000.00	4252						
		:50330000									
		;									
15.29			480.000.00	576.000.00	4252						
		: 50323000 -									
		;									
15.30			15.000.000.00	18.000.000.00	4252						

- , **04.04.2016.** .

		: 50323000 -									
		;									
15.31		(Alcatel, Siemens, Ericsson, Panasonic i GTD)		2.400.000.00	2.880.000.00	4252					
		: 50330000 -									
		;			( - )						
15.32				3.000.000.00	3.600.000.00	4252					
		: 50343000									
		;								( - )	
15.33				3.000.000.00	3.600.000.00	4252					
		: 50343000									
		;								( - )	
15.34				2.000.000.00	2.400.000.00	4252					
		:45343220 -									
		;									
15.35				2.000.000.00	2.400.000.00	4252					
		:45343200 -									

		(4252)		520.190.000.00	624.228.000.00						
		(425)		574.840.000.00	689.808.000.00						
		-		1.903.993.522.02	2.256.043.921.34						
-											
		<b>16.</b>	(4261)								
16.1				30.000.000.00	36.000.000.00	4261					
		:30197643									
16.2				5.000.000.00	6.000.000.00	4261					
		:30192000									
16.3				3.000.000.00	3.600.000.00	4261					
		:37823800									
16.4				70.000.000.00	84.000.000.00	4261					
		:35811200									

16.5			13.000.000.00	15.600.000.00	4261					
		:35811200								
		;								
16.6			942.500.000.00	1.131.000.000.00	4261					
		:35811200								
		;								
16.7		( ) - ,	2.000.000.00	2.400.000.00	4261					
		: 35113400								
		;								
16.8			2.000.000.00	2.400.000.00	4261					
		: 18530000								
		;								
16.9			5.000.000.00	6.000.000.00	4261					
		:35811200-								
		;								
16.10			576.000.00	691.200.00	4261					
		: 35113400								
		;								
16.11			20.000.000.00	24.000.000.00	4261					
		:35811200-								



		;										
16.12				300.000.00	360.000.00	4261						
		: 18222100										
		;										
16.13				360.000.00	432.000.00	4261						
		: 18930000										
		;										
				<b>1.093.736.000.00</b>	<b>1.312.483.200.00</b>							
<b>17.</b>												
17.1				5.000.000.00	6.000.000.00	4262						
		:15700000										
		;										
17.2				1.000.000.00	1.200.000.00	4262						
		:LA55										
		;										
				<b>6.000.000.00</b>	<b>7.200.000.00</b>							
<b>18.</b>												
18.1				1.000.000.00	1.200.000.00	4263						
		:79800000										

		(4263)		1.000.000.00	1.200.000.00						
19.		(4264)									
19.1				1.000.000.000.00	1.200.000.000.00	4264					
		::09132000 ,09100000									
19.2				25.200.000.00	30.240.000.00	4264					
		:09211100									
19.3				90.000.000.00	108.000.000.00	4264					
		:34350000									
19.4				560.000.00	672.000.00	4264					
		:34000000 -									
19.5				6.000.000.00	7.200.000.00	4264					
		:3140000									
19.6				20.000.000.00	24.000.000.00	4264					

		:34330000									
		;									
		(4264)		1.141.760.000.00	1.370.112.000.00						
20.		(4268)									
20.1				5.000.000.00	6.000.000.00	4268					
		:39830000									
		;									
20.2				4.000.000.00	4.800.000.00	4268					
		:15000000 -									
		;									
20.3				30.000.000.00	34.500.000.00	4268					
		:15422000,15110000,15130000									
		;									
20.4				12.000.000.00	13.200.000.00	4268					
		:15112130									
		;									
20.5				15.000.000.00	18.000.000.00	4268					
		:15131000,15894300									
		;									

20.6				6.000.000.00	6.600.000.00	4268					
		:15220000	,								
			;								
20.7			( , )	9.000.000.00	10.800.000.00	4268					
		:1520000									
			;								
20.8				2.000.000.00	2.200.000.00	4268		o			
		:15511100 15551000	,								
			;								
20.9				2.000.000.00	2.200.000.00	4268		o			
		:15982200									
			;								
20.10				14.000.000.00	16.800.000.00	4268		o			
		:15500000									
			;								
20.11				8.000.000.00	9.600.000.00	4268					
		:15800000									
			;								
20.12			3.000.000.00	4.400.000.00	4268						

		:15612100									
		;									
20.13				3.000.000.00	4.400.000.00	4268					
		::15421000									
		;									
20.14				3.000.000.00	4.400.000.00	4268					
		:15831000									
		;									
20.15				14.000.000.00	16.800.000.00	4268					
		:15861000									
		;									
20.16		, ,		2.000.000.00	2.400.000.00	4268					
		:15871230 ,15871250 ,15871273 ,15431100									
		;									
20.17		,		2.000.000.00	2.400.000.00	4268					
		:15812100 ,15555100 ,15331170 ,									
		;									
20.18				7.000.000.00	8.400.000.00	4268					
		:15331400 ,15331460									
		;									

20.19			9.000.000.00	10.800.000.00	4268					
		:15800000								
		;								
20.20			5.000.000.00	6.000.000.00	4268					
		:15982000								
		;								
20.21			7.000.000.00	8.400.000.00	4268					
		:15321000								
		;								
20.22		- 0,2	6.000.000.00	7.200.000.00	4268					
		:15321000								
		;								
20.23			27.000.000.00	32.400.000.00	4268					
		: 15981100 15981200								
		;								
20.24			6.000.000.00	7.200.000.00	4268					
		:03142500								
		;								
20.25			10.000.000.00	11.000.000.00	4268					
		: 15811100 , 15811000								

		;										
20.26				6.000.000.00	6.600.000.00	4268						
		: 15540000 - , 15550000 -										
		;										
20.27				12.000.000.00	13.200.000.00	4268						
		: 15300000 ,										
		;										
20.28				4.000.000.00	4.800.000.00	4268						
		: 15961000 - , 15930000 - , 15910000 -										
		;										
			(4268)	233.000.000.00	275.500.000.00							
<b>21.</b>			(4269)									
21.1				10.000.000.00	12.000.000.00	4269						
		: 31700000 - ,										
		;										
21.2				1.000.000.00	1.200.000.00	4269						
		: 44112200										
		;										
21.3			2.500.000.00	3.000.000.00	4269							

		: 39162200									
		;									
21.4		<b>9 19</b>		60.000.000.00	72.000.000.00	4269					
		:35330000									
		;									
21.5	-			15.000.000.00	18.000.000.00	4269					
		: 39162200									
		;									
21.6				38.000.000.00	45.600.000.00	4269					
		:34913000									
		;									
21.7				20.000.000.00	24.000.000.00	4269					
		:30233320 -									
		;									
21.8				5.000.000.00	6.000.000.00	4269					
		:38500000									
		;									
21.9				20.000.000.00	24.000.000.00	4269					
		:18143000 ,35220000									
		;									



21.10				3.000.000.00	3.600.000.00	4269					
		:18143000 ,35220000									
		;									
21.11				1.000.000.00	1.200.000.00	4269					
		: 33141220									
		;									
21.12				30.000.000.00	36.000.000.00	4269					
		:30237000 , 30236000									
		;									
21.13				15.000.000.00	18.000.000.00	4269					
		- : 34913000									
		;									
21.14				68.000.000.00	81.600.000.00	4269					
		: 34913000									
		;									
21.15				9.600.000.00	11.520.000.00	4269					
		: 34913000									
		;									

21.16		<b>Blade</b>		15.000.000.00	18.000.000.00	4269						
		:48820000										
		;										
21.17		<b>Storage back up</b>		12.000.000.00	14.400.000.00	4269						
		: 34913000										
		;										
21.18		<b>mail domen Konroler</b>		3.000.000.00	3.600.000.00	4269						
		: 30200000 -										
		;										
21.19				3.000.000.00	3.600.000.00	4269						
		:30200000 -										
		;										
21.20		<b>Smart card</b>		2.000.000.00	2.400.000.00	4269						
		: 30216200										

		;										
21.21				10.000.000.00	12.000.000.00	4269						
		-										
		:48810000										
		;										
21.22				20.000.000.00	24.000.000.00	4269						
		-										
		: 30199200										
		;										
21.23				3.000.000.00	3.600.000.00	4269						
		-										
		:24961000										
		;										
21.24				1.000.000.00	1.200.000.00	4269						
		-										
		:24961000										
		;										
21.25				500.000.00	600.000.00	4269						
		-										
		: 44500000 -										
		;										
21.26				500.000.00	600.000.00	4269						
		-										
		: 39531400										

		;											
21.27				500.000.00	600.000.00	4269							
		: 31000000 -											
		;											
21.28				1.000.000.00	1.200.000.00	4269							
		: 44110000											
		;											
21.29				2.000.000.00	2.400.000.00	4269							
		: 31000000											
		;											
21.30				1.200.000.00	1.440.000.00	4269							
		: 31000000											
		;											
21.31				500.000.00	600.000.00	4269							
		: 31000000											
		;											
21.32				500.000.00	600.000.00	4269							
		: 31000000											
		;											

- , **04.04.2016.** .

21.33			1.953.000.00	2.343.600.00	4269					
	: DA44									
	;									
21.34			2.880.000.00	3.456.000.00	4269					
	: DA44									
	;									
21.35			3.000.000.00	3.600.000.00	4269					
	: DA44									
	;	124								
21.36			2.400.000.00	2.880.000.00	4269					
	: DA44									
	;									
21.37		<b>Avaya IP</b>	500.000.00	600.000.00	4269					
	: DA44									
	;	IP								
21.38		<b>Alcatel</b>	1.000.000.00	1.200.000.00	4269					
	: DA44									
	;									
21.39			1.000.000.00	1.200.000.00	4269					
	: 32350000 -									

		;										
21.40				2.000.000.00	2.400.000.00	4269						
		: 32350000 -										
		;	92									
21.41				3.000.000.00	3.600.000.00	4269						
		: DA44										
		;										
21.42		<b>IP</b> <b>(GATEWAY+ IP )</b>		13.000.000.00	15.600.000.00	4269						
		: DA44										
		;	: 1. GATEWAY, 2. IP									
21.43		<b>IP</b>		450.000.00	540.000.00	4269						
		: 44510000										
		;	IP									
21.44		<b>(TETRA )</b>		6.000.000.00	7.200.000.00	4269						
		: 31440000 -										
		;										
21.45		<b>Alcatel</b>		800.000.00	960.000.00	4269						
		: 31440000 -										

		;										
21.46				5.000.000.00	6.000.000.00	4269						
		: 31440000 -										
		;	2005									
21.47				2.200.000.00	2.640.000.00	4269						
		:18143000 ,35220000										
		;	2005									
				<b>418.983.000.00</b>	<b>502.779.600.00</b>							
				<b>2.894.479.000.00</b>	<b>3.469.274.800.00</b>							
<b>22.</b>												
<b>(5121)</b>												
22.1				3.000.000.00	3.600.000.00	5121						
		:34114200										
		;										
22.2			90.000.000.00	30.000.000.00	36.000.000.00	5121						
		:34114200										
		;	(30.000.000 2014., 30.000.000 2015. 30.000.000 2016. ( 90.000.000 2014. " , 110/2013).									
22.3			60.000.000.00	20.000.000.00	24.000.000.00	5121						
		:34114200										

		;		(20.000.000	2014., 20.000.000	2015.	20.000.000	2016.	60.000.000	2014.
				"	"	110/2013).				
<b>(5121)</b>					<b>53.000.000.00</b>	<b>63.600.000.00</b>				
<b>23.</b>										
<b>( 5122)</b>										
23.1				3.000.000.00	3.600.000.00	5122				
		: 31682230								
		;								
23.2				3.000.000.00	3.600.000.00	5122				
		: 39130000								
		;								
23.3		<b>PC, Laptop</b>		5.000.000.00	6.000.000.00	5122				
		: 30213100 -								
		;								
23.4				5.000.000.00	6.000.000.00	5122				
		: 30232100 -								
		;								
23.5		<b>Core router 1 ( -core)</b>		8.000.000.00	9.600.000.00	5122				
		: 32413100								
		;								



23.6	<b>Core router 2 ( -core)</b>		8.000.000.00	9.600.000.00	5122					
	: 32413100									
	;									
23.7	<b>Switch</b>		2.400.000.00	2.880.000.00	5122					
	: 30200000 -									
	;									
23.8			20.000.000.00	24.000.000.00	5122					
	: 31221200									
	;									
23.9			4.000.000.00	4.800.000.00	5122					
	: 31161900									
	;									
23.10			1.296.000.00	1.555.200.00	5122					
	: 30237110									
	;									
23.11			21.000.000.00	25.200.000.00	5122					

		: 32500000 -									
		;	, 2.								
23.12				2.000.000.00	2.400.000.00	5122					
		: 30121410									
		;	,								
23.13				2.000.000.00	2.400.000.00	5122					
		: 32550000									
		;	,								
23.14				583.333.33	700.000.00	5122					
		:30216130 -									
		;	,								
				<b>85.279.333.33</b>	<b>102.335.200.00</b>						
<b>24. (5125)</b>											
24.1				5.000.000.00	6.000.000.00	5125					
		: 38000000 - ( )									
		;	,								
24.2		<b>PR 100</b> <b>7.5GHz 18GHz</b>		2.400.000.00	2.880.000.00	5125					
		: 31600000 -									

		;			- ( )					
24.3		<b>Handheld OLP-55</b>		720.000.00	864.000.00	5125				
		<b>OLP-56</b>								
		: 31600000 -								
		;								
24.4				5.000.000.00	6.000.000.00	5125				
		: 31600000 -								
		;								
24.5		- 1 2		1.560.000.00	1.872.000.00	5125				
		:31600000 -								
		;								
				<b>14.680.000.00</b>	<b>17.616.000.00</b>					
<b>25. (5128)</b>										
25.1		,		2.000.000.00	2.400.000.00	5128				
		:30000000 -								
		;								
25.2				1.000.000.00	1.200.000.00	5128				
		: 39717200								
		;								

25.3				3.000.000.00	3.600.000.00	5128					
		: 32323300									
		;									
25.4	-			500.000.00	600.000.00	5128					
		: 32330000 -									
		;									
			(5128)	6.500.000.00	7.800.000.00						
			(512)	159.459.333.33	191.351.200.00						
			-	3.053.938.333.33	3.660.626.000.00						
			-								
26.			(5111)								
26.1				650.000.00	780.000.00	5111					
		:45216110 -									
		;									
26.2				2.000.000.00	2.400.000.00	5111					
		:45223821 -									
		;									

<b>5111</b>				<b>2.650.000.00</b>	<b>3.180.000.00</b>						
<b>27. (5112)</b>											
27.1		” ”		21.000.000.00	25.200.000.00	5112					
		:45216110 -									
		;									
27.2		” ”		6.000.000.00	7.200.000.00	5112					
		:45315700 -									
		;									
27.3				65.000.000.00	78.000.000.00	5112					
		:45216111 -									
		;									
27.4				5.000.000.00	6.000.000.00	5112					
		:45216111 -									
		;									
27.5				33.000.000.00	39.600.000.00	5112					
		:45216111 -									
		;									
27.6		<b>107, VI , - ,</b>		30.000.000.00	36.000.000.00	5112					

		:45262800 -										
		;				800 2						
		<b>5112</b>		<b>160.000.000.00</b>	<b>192.000.000.00</b>							
<b>28.</b>		<b>(5113)</b>										
28.1				3.000.000.00	3.600.000.00	5113						
		:45262700 -										
		;										
28.2				10.000.000.00	12.000.000.00	5113						
		:45453000 -										
		;										
28.3				2.000.000.00	2.400.000.00	5113						
		:45331000 -										
		;										
28.4				3.000.000.00	3.600.000.00	5113						
		:45454000 -										
		;										
28.5		"man trape" - 99		3.500.000.00	4.200.000.00	5113						
		:42961100 -										
		;										

28.6				3.500.000.00	4.200.000.00	5113					
28.7				3.000.000.00	3.600.000.00	5113					
28.8				3.000.000.00	3.600.000.00	5113					
28.9				3.000.000.00	3.600.000.00	5113					
			<b>5113</b>	<b>34.000.000.00</b>	<b>40.800.000.00</b>						
<b>29.</b>			<b>(5114)</b>								
29.1				600.000.00	720.000.00	5113					
			<b>5114</b>	<b>600.000.00</b>	<b>720.000.00</b>						

<b>511</b>				<b>197.250.000.00</b>	<b>236.700.000.00</b>						
-				<b>197.250.000.00</b>	<b>236.700.000.00</b>						
- " " -											
<b>30. (4216)</b>											
30.1	"	"	PA02	7.000.000.00	8.400.000.00	4216					
			:								
			:								
			;								
<b>4216</b>				<b>7.000.000.00</b>	<b>8.400.000.00</b>						
<b>421</b>				<b>7.000.000.00</b>	<b>8.400.000.00</b>						
<b>31. (4231)</b>											
31.1	"	"	: 79211000	904.000.00	1.084.800.00	4231					
			:								
			;								
<b>4231</b>				<b>904.000.00</b>	<b>1.084.800.00</b>						
<b>423</b>				<b>904.000.00</b>	<b>1.084.800.00</b>						
<b>32. (4268)</b>											
32.1	"	"		750.000.00	802.500.00	4268					

- , **04.04.2016.** .



	-	: 15112130										
		;										
32.2	"			900.000.00	963.000.00	4268						
	-	: 15240000										
		;										
32.3	"			1.300.000.00	1.495.000.00	4268						
	-	: 15511000 , 15500000										
		;										
32.4	"			2.500.000.00	2.925.000.00	4268						
	-	: 15800000 -										
		;										
32.5	"			450.000.00	481.500.00	4268						
	-	: 03142500										
		;										
32.6	"			600.000.00	714.000.00	4268						
	-	: 15331100 -										
		;										
32.7	"			700.000.00	833.000.00	4268						
	-	: 15555100										

		;										
32.8	"	"		1.100.000.00	1.177.000.00	4268						
	-		: 15811100									
			;									
32.9	"	"		2.000.000.00	2.380.000.00	4268						
	-		: 15960000 -									
			;									
32.10	"	"		1.000.000.00	1.190.000.00	4268						
	-		: 39220000									
			;									
32.11	"	"		450.000.00	535.500.00	4268						
	-		: 39830000									
			;									
			4268	11.750.000.00	13.496.500.00							
			426	11.750.000.00	13.496.500.00							
			-	19.654.000.00	22.981.300.00							
			( + + + )	5.174.835.855.35	6.176.351.221.34							
			-									
33.			(4233)									

33.1	-			847.582.50	1.017.099.00	4233					
		:80510000									
		;									
<b>4233</b>				<b>847.582.50</b>	<b>1.017.099.00</b>						
<b>423</b>				<b>847.582.50</b>	<b>1.017.099.00</b>						
<b>34. (4269)</b>											
34.1				5.758.155.68	6.909.786.82	4269					
		: DA23									
		;									
34.2				700.000.00	840.000.00	4269					
		: 35110000									
		;									
<b>4269</b>				<b>6.458.155.68</b>	<b>7.749.786.82</b>						
<b>426</b>				<b>6.458.155.68</b>	<b>7.749.786.82</b>						
<b>35. (5112)</b>											
35.1		<b>107, VI</b>		30.000.000.00	36.000.000.00	5112					
		:45262800 -									
		;	VI								
<b>5112</b>				<b>30.000.000.00</b>	<b>36.000.000.00</b>						
<b>36. (5114)</b>											

36.1		-		8.430.528.33	10.116.634.00	5113					
		:71240000 -									
		;		-	10.000.000,00	!					
36.2		10. -		1.091.220.00	1.309.464.00	5113					
		:71240000 -									
		;		-	4.000.000,00	!					
<b>5114</b>				<b>9.521.748.33</b>	<b>11.426.098.00</b>						
<b>511</b>				<b>39.521.748.33</b>	<b>47.426.098.00</b>						
<b>37. (5121)</b>											
37.1				782.475.00	938.970.00	5121					
		:34114200									
		;									
<b>5121</b>				<b>782.475.00</b>	<b>938.970.00</b>						
<b>38. (5122)</b>											
38.1				416.666.67	500.000.00	5122					
		: 32323400									
		;									
<b>5122</b>				<b>416.666.67</b>	<b>500.000.00</b>						
<b>512</b>				<b>1.199.141.67</b>	<b>1.438.970.00</b>						

- , **04.04.2016.** .

			<b>48.026.628,18</b>	<b>57.631.953,82</b>						
-										
<b>39. (5113)</b>										
39.1			24.300.000,00	29.160.000,00	5113					
		:45453000 -								
		;								
<b>5113</b>			<b>24.300.000,00</b>	<b>29.160.000,00</b>						
<b>( + + + + + )</b>			<b>5.309.822.926,43</b>	<b>6.329.577.999,64</b>						

- , 04.04.2016. .

2014.						
1	2	3	4	5	6	7(3+4+5+6)
<b>421</b>		<b>1.449.842.881.34</b>	<b>8.400.000.00</b>			<b>1.458.242.881.34</b>
4212		1.237.520.000.00				1.237.520.000.00
4213		31.200.000.00				31.200.000.00
4215		175.122.881.34				175.122.881.34
4216		6.000.000.00	8.400.000.00			14.400.000.00
<b>422</b>		<b>4.200.000.00</b>				<b>4.200.000.00</b>
4222		1.800.000.00				1.800.000.00
4229		2.400.000.00				2.400.000.00
<b>423</b>		<b>95.166.240.00</b>	<b>1.084.800.00</b>	<b>1.017.099.00</b>		<b>97.268.139.00</b>
4231		3.600.000.00	1.084.800.00			4.684.800.00
4232		42.606.240.00				42.606.240.00
4233		23.040.000.00		1.017.099.00		24.057.099.00
4234		4.920.000.00				4.920.000.00
4236		3.600.000.00				3.600.000.00
4239		17.400.000.00				17.400.000.00
<b>424</b>		<b>17.026.800.00</b>				<b>17.026.800.00</b>

- , 04.04.2016. .

4249		17.026.800.00				17.026.800.00
<b>425</b>		<b>689.808.000.00</b>				<b>689.808.000.00</b>
4251		65.580.000.00				65.580.000.00
4252		624.228.000.00				624.228.000.00
<b>426</b>		<b>3.469.274.800.00</b>	<b>13.496.500.00</b>	<b>7.749.786.82</b>		<b>3.490.521.086.82</b>
4261		1.312.483.200.00				1.312.483.200.00
4262		7.200.000.00				7.200.000.00
4263		1.200.000.00				1.200.000.00
4264		1.370.112.000.00				1.370.112.000.00
4268		275.500.000.00	13.496.500.00			288.996.500.00
4269		502.779.600.00		7.749.786.82		510.529.386.82
	<b>I</b>	<b>5.725.318.721.34</b>	<b>22.981.300.00</b>	<b>8.766.885.82</b>		<b>5.757.066.907.16</b>
<b>511</b>		<b>236.700.000.00</b>		<b>47.426.098.00</b>	<b>29.160.000.00</b>	<b>313.286.098.00</b>
5111		3.180.000.00				3.180.000.00
5112		192.000.000.00		36.000.000.00		228.000.000.00
5113		40.800.000.00			29.160.000.00	69.960.000.00
5114		720.000.00		11.426.098.00		12.146.098.00
<b>512</b>		<b>191.351.200.00</b>		<b>1.438.970.00</b>		<b>192.790.170.00</b>
5121		63.600.000.00		938.970.00		64.538.970.00
5122		102.335.200.00		500.000.00		102.835.200.00
5125		17.616.000.00				17.616.000.00
5128		7.800.000.00				7.800.000.00
	<b>II</b>	<b>428.051.200.00</b>		<b>48.865.068.00</b>	<b>29.160.000.00</b>	<b>506.076.268.00</b>
	<b>(I+II)</b>	<b>6.153.369.921.34</b>	<b>22.981.300.00</b>	<b>57.631.953.82</b>	<b>29.160.000.00</b>	<b>6.263.143.175.16</b>

- , 04.04.2016. .

2014.										
	o									
-										
<b>1. (4212)</b>										
1.1			16.000.000.00	17.600.000.00	4212					
		:03413000								
		;								
1.2			16.000.000.00	19.200.000.00	4212					
		:09111100								
		;								
1.3			600.000.00	720.000.00	4212					
		: 09122000 , 09122100								
		;								
1.4		<b>E a a</b>	1.000.000.000.00	1.200.000.000.00	4212					
		: 09310000								
		;								
<b>(4212)</b>			<b>1.032.600.000.00</b>	<b>1.237.520.000.00</b>						
<b>2. (4213)</b>										
2.1			3.000.000.00	3.600.000.00	4213					
		:90911200 -								

- , 04.04.2016. .



		;								
2.2			3.000.000.00	3.600.000.00	4213					
		:90911200 -								
		;								
2.3		<b>1</b>	18.000.000.00	21.600.000.00	4213					
		:90911200 -								
		;								
2.4			1.000.000.00	1.200.000.00	4213					
		:90922000 -								
		;								
2.5			1.000.000.00	1.200.000.00	4213					
		:90922000 -								
		;								
		<b>(4213)</b>	<b>26.000.000.00</b>	<b>31.200.000.00</b>						
<b>3.</b>		<b>(4215)</b>								
3.1			37.288.135.59	37.288.135.59	4215					
		:66510000 -								
		;								
3.2			74.745.762.71	78.483.050.85	4215					
		: 66514110								
		;								
3.3			11.016.949.15	11.567.796.61	4215					

		: 66515200							
		;							
3.4			6.864.406.78	7.207.627.12	4215				
		: 66514150							
		;							
3.5			1.355.932.20	1.423.728.81	4215				
		: 66510000							
		;							
3.6			37.288.135.59	39.152.542.37	4215				
		: 66516200							
		;							
<b>(4215)</b>			<b>168.559.322.02</b>	<b>175.122.881.34</b>					
<b>4. (4216)</b>									
4.1			5.000.000.00	6.000.000.00	4216				
		: 01							
		;							
<b>(4216)</b>			<b>5.000.000.00</b>	<b>6.000.000.00</b>					
<b>(421)</b>			<b>1.232.159.322.02</b>	<b>1.449.842.881.34</b>					
<b>5. (4222)</b>									
5.1			1.500.000.00	1.800.000.00	4222				
		:34980000							
		;							
<b>(4222)</b>			<b>1.500.000.00</b>	<b>1.800.000.00</b>					

<b>6.</b>		<b>(4229)</b>							
6.1			2.000.000.00	2.400.000.00	4229				
		: 60000000 ( )							
		;							
		<b>(4229)</b>	<b>2.000.000.00</b>	<b>2.400.000.00</b>					
		<b>(422)</b>	<b>3.500.000.00</b>	<b>4.200.000.00</b>					
<b>7.</b>		<b>(4231)</b>							
7.1			3.000.000.00	3.600.000.00	4231				
		:50000000							
		;							
		<b>(4231)</b>	<b>3.000.000.00</b>	<b>3.600.000.00</b>					
<b>8.</b>		<b>(4232)</b>							
8.1		<b>NEXTBIZ</b>	5.750.000.00	6.900.000.00	4232				
		:72267000							
		;							
8.2		<b>XRY</b>	1.600.000.00	1.920.000.00	4232				
		:72212218 ( )							
		;							
8.3		<b>e</b>	3.000.000.00	3.600.000.00	4232				
		:72212218 ( )							
		;	2013.						
8.4		<b>Antivirus software za Mail</b>	650.000.00	780.000.00	4232				
		:72212218 ( )							

8.5			3.500.000.00	4.200.000.00	4232					
		:72212218	( )							
8.6		<b>Antivirus software-intranet</b>	500.000.00	600.000.00	4232					
		:72212218	( )							
8.7		<b>Proxy server</b>	1.300.000.00	1.560.000.00	4232					
		:72212218	( )							
8.8		<b>WEB</b>	550.000.00	660.000.00	4232					
		:72212218	( )							
8.9		<b>Lotus Domino Lotus Notes</b>	1.000.000.00	1.200.000.00	4232					
		:72212218	( )							
8.10			835.200.00	1.002.240.00	4232					
		:72212218	( )							
								100	200 Mbit/s.	
8.11		<b>IP</b>	10.000.000.00	12.000.000.00	4232					
		: 72212218	( )							
									IP	
8.12		<b>,4 .( 24</b>	4.320.000.00	5.184.000.00	4232					

04.04.2016.

		)								
		: 72212218	( )							
		;								
8.13		<b>MIP II -</b>	2.500.000.00	3.000.000.00	4232					
		:72267100								
		;								
		(4232)	<b>35.505.200.00</b>	<b>42.606.240.00</b>						
<b>9.</b>		(4233)								
9.1			3.000.000.00	3.600.000.00	4233					
		:80510000								
		;								
9.2			2.100.000.00	2.520.000.00	4233					
		:80510000								
		;								
9.3		<b>softvera</b>	1.500.000.00	1.800.000.00	4233					
		:80510000								
		;								
9.4			6.800.000.00	8.160.000.00	4233					
		:80510000								
		;								
9.5			5.800.000.00	6.960.000.00	4233					2013;

		:80510000							
		;							
		(4233)		19.200.000.00	23.040.000.00				
10.		(4234)							
10.1		-		800.000.00	960.000.00	4234			
		::79800000							
		;							
10.2		" "		1.900.000.00	2.280.000.00	4234			
		:79800000							
		;							
10.3		-		1.000.000.00	1.200.000.00	4234			
		::79800000							
		;							
		(4234)		4.100.000.00	4.920.000.00				
11.		(4236)							
11.1		-		3.000.000.00	3.600.000.00	4236			
		:55110000							
		;							
		(4236)		3.000.000.00	3.600.000.00				
12.		(4239)							
12.1		-		500.000.00	600.000.00	4239			
		:85200000							
		;							
12.2		-		1.000.000.00	1.200.000.00	4239			

- , 04.04.2016. .

		: PA01							
		;							
12.3			1.000.000.00	1.200.000.00	4239				
		: 76111000 -							
		;							
12.4	/		3.000.000.00	3.600.000.00	4239				
		: 72242000 -							
		;							
12.5			5.000.000.00	6.000.000.00	4239				
		: 38546000							
		;							
12.6	/		4.000.000.00	4.800.000.00	4239				
		: DA							
		;							
<b>(4239)</b>			<b>14.500.000.00</b>	<b>17.400.000.00</b>					
<b>(423)</b>			<b>79.305.200.00</b>	<b>95.166.240.00</b>					
<b>13. (4249)</b>									
13.1			589.000.00	706.800.00	4249				
		: 50000000							
		;							
13.2			500.000.00	600.000.00	4249				
		: 50000000							
		;							

13.3			1.100.000.00	1.320.000.00	4249				
		:50000000							
		;							
13.4	-		12.000.000.00	14.400.000.00	4249				
		: 71336000							
		;							
<b>(4249)</b>			<b>14.189.000.00</b>	<b>17.026.800.00</b>					
<b>(424)</b>			<b>14.189.000.00</b>	<b>17.026.800.00</b>					
<b>14. (4251)</b>									
14.1			15.000.000.00	18.000.000.00	4251				
		:45400000 -							
		;							
14.2			3.000.000.00	3.600.000.00	4251				
		:45332000 -							
		;							
14.3			3.000.000.00	3.600.000.00	4251				
		:50711000 -							
		;							
14.4		" , 99-103 "	1.500.000.00	1.800.000.00	4251				
		:45343000 -							
		;							
14.5			2.000.000.00	2.400.000.00	4251				
		-							



		:45343000 -							
		;							
14.6			1.500.000.00	1.800.000.00	4251				
		:50730000 -							
		;							
14.7			2.000.000.00	2.400.000.00	4251				
		:45343000 -							
		;							
14.8			3.000.000.00	3.600.000.00	4251				
		:50343000 -							
		;							
14.9			800.000.00	960.000.00	4251				;
		:45453000 -							
		;							
14.10			1.500.000.00	1.800.000.00	4251				
		:44221240 -							
		;							
14.11			1.500.000.00	1.800.000.00	4251				
		:45453000 -							
		;							
14.12			1.000.000.00	1.200.000.00	4251				

		:45312310 -							
		;							
14.13			1.000.000.00	1.200.000.00	4251				
		:50712000 -							
		;							
14.14		3.	2.000.000.00	2.400.000.00	4251				
		: 50720000							
		;							
14.15		- .	3.000.000.00	3.600.000.00	4251				
		:50730000 -							
		;							
14.16			800.000.00	960.000.00	4251				
		:45331100 -							
		;							
14.17		( 115 2) ” ”	2.000.000.00	2.400.000.00	4251				
		:45453000 -							
		;							
14.18		” ”	1.700.000.00	2.040.000.00	4251				
		:45453000 -							
		;							
14.21		” ”	1.500.000.00	1.800.000.00	4251				

		:45453000								
		;								
14.22			800.000.00	960.000.00	4251					
		:50712000 -								
		;								
14.23			850.000.00	1.020.000.00	4251					
		:45454000 -								
		;								
14.24			800.000.00	960.000.00	4251					
		:45312310 -								
		;								
14.25			600.000.00	720.000.00	4251					
		:45454000 -								
		;								
14.26			600.000.00	720.000.00	4251					
		:45331110 -								
		;								
14.27			1.000.000.00	1.200.000.00	4251					
		:50712000 -								
		;								
14.28			2.200.000.00	2.640.000.00	4251					
		:45453000 -								



15.8			10.000.000.00	12.000.000.00	4252					
		: 32352200								
15.9			2.900.000.00	3.480.000.00	4252					
		:50312000								
15.10		<b>Kognos</b>	1.750.000.00	2.100.000.00	4252					
		:50312000								
15.11			2.000.000.00	2.400.000.00	4252					
		:50312000								
15.12			90.000.000.00	108.000.000.00	4252					
		:50324100-								
15.13		<b>CA HSM</b>	12.200.000.00	14.640.000.00	4252					
		:50324100-								
15.14		<b>Datapower</b>	1.000.000.00	1.200.000.00	4252					
		:50324100-								

15.16		<b>O Lotus Domino Lotus Notes</b>	500.000.00	600.000.00	4252					
		::50324100								
15.17		<b>(VDR, , )</b>	2.000.000.00	2.400.000.00	4252					
		::50324100								
15.18		<b>, , ,</b>	4.000.000.00	4.800.000.00	4252					
		: 50433000 ( )								
15.19		<b>, , , Dreger</b>	11.000.000.00	13.200.000.00	4252					
		: 50433000 ( )								
15.20		<b>, , , Alcoqant</b>	6.000.000.00	7.200.000.00	4252					
		: 50433000 ( )								
15.21			1.000.000.00	1.200.000.00	4252					
		: 50433000 ( )								
15.22			900.000.00	1.080.000.00	4252					
		: 50433000 ( )								

15.23			700.000.00	840.000.00	4252					
		: 90400000								
		;								
15.24			500.000.00	600.000.00	4252					
		: 31216000								
		;								
15.25			700.000.00	840.000.00	4252					
		: IA23								
		;								
15.26			15.500.000.00	18.600.000.00	4252					
		::50324100								
		;								
15.27			4.000.000.00	4.800.000.00	4252					
		::50324100								
		;								
15.28			1.450.000.00	1.740.000.00	4252					
		:50330000								
		;								
15.29			480.000.00	576.000.00	4252					
		: 50323000 -								

15.30			18.000.000.00	21.600.000.00	4252						
15.31		(Alcatel, Siemens, Ericsson, Panasonic i GTD)	1.910.000.00	2.292.000.00	4252						
15.32			2.200.000.00	2.640.000.00	4252						
15.33			2.000.000.00	2.400.000.00	4252						
15.34			2.000.000.00	2.400.000.00	4252						
15.35			2.000.000.00	2.400.000.00	4252						
15.36			10.000.000.00	12.000.000.00	4252						2013;



		:50324100								
15.37			10.000.000.00	12.000.000.00	4252					2013;
		:50610000								
		(4252)	520.190.000.00	624.228.000.00						
		(425)	574.840.000.00	689.808.000.00						
			1.903.993.522.02	2.256.043.921.34						
		-								
16.		(4261)								
16.1			30.000.000.00	36.000.000.00	4261					
		:30197643								
16.2			5.000.000.00	6.000.000.00	4261					
		:30192000								
16.3			5.000.000.00	6.000.000.00	4261					2013. ;
		:37823800								

16.4			131.260.000.00	157.512.000.00	4261					
		:35811200								
16.5			17.200.000.00	20.640.000.00	4261					
		:35811200								
16.6			1.177.040.000.00	1.412.448.000.00	4261					
		:35811200								
16.7			2.000.000.00	2.400.000.00	4261					
		:35113400								
16.8			2.000.000.00	2.400.000.00	4261					
		:18530000								
16.9			2.000.000.00	2.400.000.00	4261					
		:35811200-								

16.10			576.000.00	691.200.00	4261				
		: 35113400							
		;							
16.11			20.000.000.00	24.000.000.00	4261				
		:35811200-							
		;							
16.13			360.000.00	432.000.00	4261				
		: 18930000							
		;							
16.14			27.600.000.00	33.120.000.00	4261				2013;
		: 30125110 -							
		;							
<b>(4261)</b>			<b>1.420.036.000.00</b>	<b>1.704.043.200.00</b>					
<b>17. (4262)</b>									
17.1			5.000.000.00	6.000.000.00	4262				
		:15700000							
		;							
17.2			1.000.000.00	1.200.000.00	4262				
		:LA55							
		;							
<b>(4262)</b>			<b>6.000.000.00</b>	<b>7.200.000.00</b>					
<b>18. (4263)</b>									
18.1			1.000.000.00	1.200.000.00	4263				

		:79800000							
		;							
		(4263)		1.000.000.00	1.200.000.00				
		19. (4264)							
19.1				640.000.000.00	768.000.000.00	4264			
		:09132000 ,09100000							
		;							
19.2				17.000.000.00	20.400.000.00	4264			
		:09211100							
		;							
19.3				90.000.000.00	108.000.000.00	4264			
		:34350000							
		;							
19.4				560.000.00	672.000.00	4264			
		:34000000 -							
		;							
19.5				3.600.000.00	4.320.000.00	4264			2013.
		:3140000 ,							
		;							
19.6				16.000.000.00	19.200.000.00	4264			
		:34330000							
		;							
		(4264)		767.160.000.00	920.592.000.00				

20.		(4268)								
20.1			9.000.000.00	10.800.000.00	4268					2013;
		:39830000								
		;								
20.3			129.685.680.00	149.088.076.00	4268					2013;
		:15422000,15110000,15130000								
		;								
20.4			13.984.000.00	16.081.600.00	4268					2013;
		:15112130								
		;								
20.5			26.963.850.00	32.356.620.00	4268					2013;
		:15131000,15894300								
		;								
20.6			5.834.850.00	6.418.335.00	4268					2013;
		:15220000								
		;								
20.7		( , )	4.799.250.00	5.759.100.00	4268					2013;
		:1520000								
		;								

20.10			22.187.000.00	26.624.400.00	4268		o				2013;
		:15500000									
		;									
20.11			2.271.599.20	2.725.919.04	4268						2013;
		:15800000									
		;									
20.12			3.144.000.00	3.458.400.00	4268						2013;
		:15612100									
		;									
20.13			7.170.600.00	7.887.660.00	4268						2013;
		::15421000									
		;									
20.14			2.929.720.00	3.222.692.00	4268						2013;
		:15831000									
		;									
20.15			3.226.090.00	3.871.308.00	4268						2013;

		:15861000									
		;									
20.19			3.000.000.00	3.600.000.00	4268						2013;
		:15800000									
		;									
20.18			3.094.067.70	3.712.881.24	4268						2013;
		:15331400	,15331460								
		;									
20.21			5.952.160.00	7.142.592.00	4268						2013;
		:15321000									
		;									
20.22		- 0,2	2.000.000.00	2.400.000.00	4268						2013;
		:15321000									
		;									
20.23			6.500.000.00	7.800.000.00	4268						2013;
		: 15981100	, 15981200								
		;									

20.24			6.479.000.00	7.774.800.00	4268						2013;
		:03142500									
		;									
20.27			24.840.000.00	27.324.000.00	4268						2013;
		:15300000									
		;									
		(4268)	283.061.866.90	328.048.383.28							
21.		(4269)									
21.1			8.000.000.00	9.600.000.00	4269						
		: 31700000 -									
		;									
21.2			1.000.000.00	1.200.000.00	4269						
		: 44112200									
		;									
21.3			2.500.000.00	3.000.000.00	4269						
		: 39162200									
		;									
21.4		9 19	60.000.000.00	72.000.000.00	4269						
		:35330000									
		;									
21.5	-		15.000.000.00	18.000.000.00	4269						

- , 04.04.2016. .



		: 39162200								
		;								
21.6			38.000.000.00	45.600.000.00	4269					
		:34913000								
		;								
21.7			20.000.000.00	24.000.000.00	4269					
		:30233320 -								
		;								
21.8			5.000.000.00	6.000.000.00	4269					
		:38500000								
		;								
21.9			20.000.000.00	24.000.000.00	4269					
		:18143000 ,35220000								
		;								
21.10			3.000.000.00	3.600.000.00	4269					
		:18143000 ,35220000								
		;								
21.11			1.000.000.00	1.200.000.00	4269					
		: 33141220								
		;								
21.12			30.000.000.00	36.000.000.00	4269					
		:30237000 , 30236000								
		;								

21.13			15.000.000.00	18.000.000.00	4269					
		-								
		: 34913000								
		;								
21.14			68.000.000.00	81.600.000.00	4269					
		-								
		: 34913000								
		;								
21.15			9.600.000.00	11.520.000.00	4269					
		-								
		: 34913000								
		;								
21.16		<b>Blade</b>	15.000.000.00	18.000.000.00	4269					
		-								
		:48820000								
		;								
21.17		<b>Storage back up</b>	12.000.000.00	14.400.000.00	4269					
		-								
		: 34913000								
		;								
21.18		<b>mail domen</b>	3.000.000.00	3.600.000.00	4269					
		<b>KonrolereStorage</b>								
		-								
		: 30200000 -								
		;								
21.19			3.000.000.00	3.600.000.00	4269					
		-								

		:30200000 -								
		;								
21.20		<b>Smart card</b>	2.000.000.00	2.400.000.00	4269					
		: 30216200								
		;								
21.21			10.000.000.00	12.000.000.00	4269					
		:48810000								
		;								
21.22			20.000.000.00	24.000.000.00	4269					
		: 30199200								
		;								
21.23			3.000.000.00	3.600.000.00	4269					
		:24961000								
		;								
21.24			1.000.000.00	1.200.000.00	4269					
		:24961000								
		;								
21.25			500.000.00	600.000.00	4269					
		: 44500000 -								
		;								
21.26			500.000.00	600.000.00	4269					
		: 39531400								

21.27			500.000.00	600.000.00	4269					
		: 31000000 -								
21.28			1.000.000.00	1.200.000.00	4269					
		: 39311000								
21.29			2.000.000.00	2.400.000.00	4269					
		: 31000000								
21.30			1.200.000.00	1.440.000.00	4269					
		: 31000000								
21.31			500.000.00	600.000.00	4269					
		: 31000000								
21.32			500.000.00	600.000.00	4269					
		: 31000000								
21.33			1.953.000.00	2.343.600.00	4269					
		: DA44								

21.34			2.880.000.00	3.456.000.00	4269					
		: DA44								
21.35		2	9.000.000.00	10.800.000.00	4269					2013;
		: DA44								
21.36		( , )	2.400.000.00	2.880.000.00	4269					
		: DA44								
21.37		Avaya IP	500.000.00	600.000.00	4269					
		: DA44								
			IP							
21.38		Alcatel	1.000.000.00	1.200.000.00	4269					
		: DA44								
21.39			1.000.000.00	1.200.000.00	4269					
		: 32350000 -								
21.40			2.000.000.00	2.400.000.00	4269					

		: 32350000 -								
		;								92
21.41			3.000.000.00	3.600.000.00	4269					
		: DA44								
		;								
21.42		<b>IP (GATEWAY+ IP )</b>	7.000.000.00	8.400.000.00	4269					
		: DA44								
		;	: 1. GATEWAY, 2. IP							
21.43		<b>IP</b>	450.000.00	540.000.00	4269					
		: 44510000								
		;	IP							
21.44			9.180.000.00	11.016.000.00	4269					2013;
		: 31440000 -								
		;								
21.45		<b>Alcatel</b>	800.000.00	960.000.00	4269					
		: 31440000 -								
		;								
21.46			1.820.000.00	2.184.000.00	4269					
		: 31440000 -								
		;							2005	

21.47			2.200.000.00	2.640.000.00	4269					
		:18143000	,35220000							
		;				2005				
		<b>(4269)</b>		<b>416.983.000.00</b>	<b>500.379.600.00</b>					
		<b>(426)</b>		<b>2.894.240.866.90</b>	<b>3.461.463.183.28</b>					
<b>22.</b>		<b>(5121)</b>								
22.1			3.000.000.00	3.600.000.00	5121					
		:34114200								
		;								
22.2			90.000.000.00	25.000.000.00	30.000.000.00	5121				
		:34114200								
		;								
			(30.000.000	2014., 30.000.000	2015. 30.000.000	2016.	(		90.000.000	2014.
			"	",	110/2013).					
22.3			60.000.000.00	16.666.666.67	20.000.000.00	5121				
		:34114200								
		;								
			(20.000.000	2014., 20.000.000	2015. 20.000.000	2016.	.(		60.000.000	2014.
			"	",	110/2013).					
		<b>(5121)</b>		<b>44.666.666.67</b>	<b>53.600.000.00</b>					
<b>23.</b>		<b>(5122)</b>								
23.1			3.000.000.00	3.600.000.00	5122					
		: 31682230								
		;								
23.2			3.000.000.00	3.600.000.00	5122					

		: 39130000								
		;								
23.3		<b>PC, Laptop</b>	5.000.000.00	6.000.000.00	5122					
		: 30213100 -								
		;								
23.4			5.000.000.00	6.000.000.00	5122					
		: 30232100 -								
		;								
23.5		<b>Core router 1 ( -core)</b>	8.000.000.00	9.600.000.00	5122					
		: 32413100								
		;								
23.6		<b>Core router 2 ( -core)</b>	8.000.000.00	9.600.000.00	5122					
		: 32413100								
		;								
23.7		<b>Switch</b>	2.400.000.00	2.880.000.00	5122					
		: 30200000 -								
		;								
23.8			20.000.000.00	24.000.000.00	5122					
		: 31221200								
		;								



23.9			4.000.000.00	4.800.000.00	5122					
		: 31161900								
		;								
23.10			1.296.000.00	1.555.200.00	5122					
		: 30237110								
		;								
23.11			21.000.000.00	25.200.000.00	5122					
		: 32500000 -								
		;							2.	
23.12			2.000.000.00	2.400.000.00	5122					
		: 30121410								
		;								
23.13			2.000.000.00	2.400.000.00	5122					
		: 32550000								
		;								
23.14			583.333.33	700.000.00	5122					
		:30216130 -								
		;								
		(5122)	85.279.333.33	102.335.200.00						
24.		(5125)								
24.1	-		5.000.000.00	6.000.000.00	5125					
		: 38000000 -								

24.2		7.5GHz 18GHz PR 100	2.400.000.00	2.880.000.00	5125					
		: 31600000 -								
24.3		Handheld OLP-55 OLP-56	720.000.00	864.000.00	5125					
		: 31600000 -								
24.4			5.000.000.00	6.000.000.00	5125					
		: 31600000 -								
24.5		- 1 2	1.560.000.00	1.872.000.00	5125					
		:31600000 -								
		(5125)	14.680.000.00	17.616.000.00						
25.		(5128)								
25.1			2.000.000.00	2.400.000.00	5128					
		:30000000 -								
25.2			1.000.000.00	1.200.000.00	5128					
		: 39717200								
25.3			3.000.000.00	3.600.000.00	5128					

		: 32323300							
		;							
25.4	-		500.000.00	600.000.00	5128				
		: 32330000 -							
		;							
<b>(5128)</b>			<b>6.500.000.00</b>	<b>7.800.000.00</b>					
<b>(512)</b>			<b>151.126.000.00</b>	<b>181.351.200.00</b>					
<b>-</b>			<b>3.045.366.866.90</b>	<b>3.642.814.383.28</b>					
<b>-</b>									
<b>26. (5111)</b>									
26.1			650.000.00	780.000.00	5111				
		:45216110 -							
		;							
26.2			2.000.000.00	2.400.000.00	5111				
		:45223821 -							
		;							
<b>5111</b>			<b>2.650.000.00</b>	<b>3.180.000.00</b>					
<b>27. (5112)</b>									
27.1		" "	21.000.000.00	25.200.000.00	5112				
		:45216110 -							
		;							
27.2		" "	6.000.000.00	7.200.000.00	5112				
		:45315700 -							

27.3			65.000.000.00	78.000.000.00	5112					
		:45216111 -								
27.4			5.000.000.00	6.000.000.00	5112					
		:45216111 -								
27.5			33.000.000.00	39.600.000.00	5112					
		:45216111 -								
27.6		VI , .107,	30.000.000.00	36.000.000.00	5112					
		:45262800 -								
							800 2			
<b>5112</b>			<b>160.000.000.00</b>	<b>192.000.000.00</b>						
<b>28. (5113)</b>										
28.1			3.000.000.00	3.600.000.00	5113					
		:45262700 -								
28.2			10.000.000.00	12.000.000.00	5113					
		:45453000 -								
28.3			2.000.000.00	2.400.000.00	5113					

- , 04.04.2016. .

		:45331000 -							
		;							
28.4		- -	3.000.000.00	3.600.000.00	5113				
		:45454000 -							
		;							
28.5		trape" - 99 "man	3.500.000.00	4.200.000.00	5113				
		:42961100 -							
		;							
28.6		-	3.500.000.00	4.200.000.00	5113				
		:45310000 -							
		;							
28.7			3.000.000.00	3.600.000.00	5113				
		:45443000 -							
		;							
28.8			3.000.000.00	3.600.000.00	5113				
		:45351000 -							
		;							
28.9			3.000.000.00	3.600.000.00	5113				
		:45331000 -							
		;							
	<b>5113</b>		<b>34.000.000.00</b>	<b>40.800.000.00</b>					
<b>29.</b>	<b>(5114)</b>								
29.1			600.000.00	720.000.00	5113				

- , 04.04.2016. .

		:71240000 -							
<b>5114</b>			<b>600.000.00</b>	<b>720.000.00</b>					
<b>511</b>			<b>197.250.000.00</b>	<b>236.700.000.00</b>					
			<b>197.250.000.00</b>	<b>236.700.000.00</b>					
- " " -									
<b>30.</b>		<b>(4216)</b>							
30.1	" "		7.000.000.00	8.400.000.00	4216				
		PA02 -							
<b>4216</b>			<b>7.000.000.00</b>	<b>8.400.000.00</b>					
<b>421</b>			<b>7.000.000.00</b>	<b>8.400.000.00</b>					
<b>31.</b>		<b>(4231)</b>							
31.1	" "		904.000.00	1.084.800.00	4231				
		: 79211000							
<b>4231</b>			<b>904.000.00</b>	<b>1.084.800.00</b>					
<b>423</b>			<b>904.000.00</b>	<b>1.084.800.00</b>					
<b>32.</b>		<b>(4268)</b>							
32.1	" "		750.000.00	802.500.00	4268				

			: 15112130										
			;										
32.2	"	"		900.000.00	963.000.00	4268							
		-											
			: 15240000										
			;										
32.3	"	"		1.300.000.00	1.495.000.00	4268							
		-											
			: 15511000 , 15500000										
			;										
32.4	"	"		2.500.000.00	2.925.000.00	4268							
		-											
			: 15800000 -										
			;										
32.5	"	"		450.000.00	481.500.00	4268							
		-											
			: 03142500										
			;										
32.6	"	"		600.000.00	714.000.00	4268							
		-											
			: 15331100 -										
			;										
32.7	"	"		700.000.00	833.000.00	4268							
		-											

	-												
		: 15555100											
		;											
32.8	"	"		1.100.000.00	1.177.000.00	4268							
		-											
		: 15811100											
		;											
32.9	"	"		2.000.000.00	2.380.000.00	4268							
		-											
		: 15960000 -											
		;											
32.10	"	"		1.000.000.00	1.190.000.00	4268							
		-											
		: 39220000											
		;											
32.11	"	"		450.000.00	535.500.00	4268							
		-											
		: 39830000											
		;											
32.12	"	"		7.910.000.00	8.932.900.00	4268							2013;
		-											
		: 15110000 , 15131700											





34.01.			833.333.33	1.000.000.00	4233					
1										
		:80510000								
		;								
	4233		833.333.33	1.000.000.00						
	4233		833.333.33	1.000.000.00						
34.02		(4249)								
34.02.			2.063.628.33	2.476.354.00	4249					
1										
		:80510000								
		;								
34.02.	-		1.666.866.67	2.000.240.00	4249					
2										
		:80510000								
		;								
	4249		3.730.495.00	4.476.594.00						
	424		3.730.495.00	4.476.594.00						
34.03		(4252)								
34.03.			8.333.333.33	10.000.000.00	4252					
1										
		:50244000								
		;		"13"						
	4252		8.333.333.33	10.000.000.00						
	425		8.333.333.33	10.000.000.00						
34.		(4269)								
34.1			3.777.861.68	4.533.434.02	4269					
		: DA23								
		;								

34.2			700.000.00	840.000.00	4269					
		: 35110000								
		;								
34.3	-		3.050.041.67	3.660.050.00	4269					
		: 39162200								
		;								
<b>4269</b>			<b>7.527.903.35</b>	<b>9.033.484.02</b>						
<b>426</b>			<b>7.527.903.35</b>	<b>9.033.484.02</b>						
<b>35. (5112)</b>										
35.1		<b>VI</b> , <b>.107,</b>	30.000.000.00	36.000.000.00	5112					
		:45262800 -								
		;			VI					
<b>5112</b>			<b>30.000.000.00</b>	<b>36.000.000.00</b>						
<b>36. (5114)</b>										
36.1			8.430.528.33	10.116.634.00	5113					
		:71240000 -								
		;		10.000.000,00	!					
36.2		<b>10. -</b>	1.091.220.00	1.309.464.00	5113					
		:71240000 -								
		;		4.000.000,00	!					
<b>5114</b>			<b>9.521.748.33</b>	<b>11.426.098.00</b>						
<b>511</b>			<b>39.521.748.33</b>	<b>47.426.098.00</b>						
<b>37. (5121)</b>										
37.1			782.475.00	938.970.00	5121					

- , **04.04.2016.** .



:45453000 -							
;							
<b>(5113) -</b>		<b>24.300.000.00</b>	<b>29.160.000.00</b>				
<b>( + + + + + )</b>		<b>5.309.822.926.43</b>	<b>6.329.577.999.64</b>				

2014.						
1	2	3	4	5	6	7(3+4+5+6)
<b>421</b>		<b>1.449.842.881.34</b>	<b>8.400.000.00</b>	<b>0.00</b>		<b>1.458.242.881.34</b>
4212		1.237.520.000.00				1.237.520.000.00
4213		31.200.000.00				31.200.000.00
4215		175.122.881.34				175.122.881.34
4216		6.000.000.00	8.400.000.00			14.400.000.00
<b>422</b>		<b>4.200.000.00</b>		<b>0.00</b>		<b>4.200.000.00</b>
4222		1.800.000.00				1.800.000.00
4229		2.400.000.00				2.400.000.00
<b>423</b>		<b>95.166.240.00</b>	<b>1.084.800.00</b>	<b>1.000.000.00</b>		<b>97.251.040.00</b>
4231		3.600.000.00	1.084.800.00			4.684.800.00
4232		42.606.240.00				42.606.240.00
4233		23.040.000.00		1.000.000.00		24.040.000.00

- , **04.04.2016.** .

4234		4.920.000.00				4.920.000.00
4236		3.600.000.00				3.600.000.00
4239		17.400.000.00				17.400.000.00
<b>424</b>		<b>17.026.800.00</b>		<b>4.476.594.00</b>		<b>21.503.394.00</b>
4249		17.026.800.00		4.476.594.00		21.503.394.00
<b>425</b>		<b>689.808.000.00</b>		<b>10.000.000.00</b>		<b>699.808.000.00</b>
4251		65.580.000.00				65.580.000.00
4252		624.228.000.00		10.000.000.00		634.228.000.00
<b>426</b>		<b>3.461.463.183.28</b>	<b>29.262.650.00</b>	<b>9.033.484.02</b>		<b>3.499.759.317.30</b>
4261		1.704.043.200.00				1.704.043.200.00
4262		7.200.000.00				7.200.000.00
4263		1.200.000.00				1.200.000.00
4264		920.592.000.00				920.592.000.00
4268		328.048.383.28	29.262.650.00			357.311.033.28
4269		500.379.600.00		9.033.484.02		509.413.084.02
	<b>I</b>	<b>5.717.507.104.62</b>	<b>38.747.450.00</b>	<b>24.510.078.02</b>		<b>5.780.764.632.64</b>
<b>511</b>		<b>236.700.000.00</b>		<b>47.426.098.00</b>	<b>29.160.000.00</b>	<b>313.286.098.00</b>
5111		3.180.000.00				3.180.000.00
5112		192.000.000.00		36.000.000.00		228.000.000.00
5113		40.800.000.00			29.160.000.00	69.960.000.00
5114		720.000.00		11.426.098.00		12.146.098.00
<b>512</b>		<b>181.351.200.00</b>		<b>54.176.069.00</b>		<b>235.527.269.00</b>
5121		53.600.000.00		1.138.970.00		54.738.970.00
5122		102.335.200.00		1.517.099.00		103.852.299.00
5125		17.616.000.00				17.616.000.00
5128		7.800.000.00		51.520.000.00		59.320.000.00
	<b>II</b>	<b>418.051.200.00</b>		<b>101.602.167.00</b>	<b>29.160.000.00</b>	<b>548.813.367.00</b>
	<b>(I+II)</b>	<b>6.135.558.304.62</b>	<b>38.747.450.00</b>	<b>126.112.245.02</b>	<b>29.160.000.00</b>	<b>6.329.577.999.64</b>

- , 04.04.2016. .

2014.

2014.										
			(							(
	o		,	( - ) / .						, , ...)
			)							
				-		-				
-										
<b>1.</b>		<b>(4213)</b>								
					400.000.00	480.000.00	4213	.39.	.2.	
1.1		:90923000								
		;								
		<b>(4213)</b>			<b>400.000.00</b>	<b>480.000.00</b>				
		<b>(421)</b>			<b>400.000.00</b>	<b>480.000.00</b>				
<b>2.</b>		<b>(4232)</b>								

- , 04.04.2016. .

2.1		-	18.000.000.00	21.600.000.00	4232	.7. .1. .7						7 1 7
		: 72212000 -										
		;	2014. - Government									
2.2		SAC	36.000.000.00	43.200.000.00	4232	.7. .1. .7						
		: 72212000 -										
		;										
			(4232)	54.000.000.00	64.800.000.00							
3.			(4233)									
3.1		" "	200.000.00	240.000.00	4233	.39. .2						
		:80510000										
		;										
3.2		CCNA ( , WAN )	264.000.00	316.800.00	4233	.39. .2						
		:80510000										
		;										
3.3		C#	57.600.00	69.120.00	4233	.39. .2						
		: 48980000										



3.4		<b>IP</b>		240.000.00	288.000.00	4233	.39.	.2				
		: 72266000										
			IP	-								
3.5		<b>Java -</b>		70.000.00	84.000.00	4233	.39.	.2				
		: 48980000										
3.6		<b>Java -</b>		100.000.00	120.000.00	4233	.39.	.2				
		: 48980000										
			<b>(4233)</b>	<b>931.600.00</b>	<b>1.117.920.00</b>							
<b>4.</b>			<b>(4234)</b>									
4.1		<b>" "</b>		400.000.00	480.000.00	4234	.39.	.2				
		::79800000										
			<b>(4234)</b>	<b>400.000.00</b>	<b>480.000.00</b>							
			<b>(423)</b>	<b>55.331.600.00</b>	<b>66.397.920.00</b>							
<b>5.</b>			<b>(4249)</b>									

5.1				16.000.000.00	19.200.000.00	4249	.7.	.1.	.7.				
		: 35123400 -											
		;											
			<b>(4249)</b>	<b>16.000.000.00</b>	<b>19.200.000.00</b>								
			<b>(424)</b>	<b>16.000.000.00</b>	<b>19.200.000.00</b>								
<b>6.</b>			<b>(4251)</b>										
6.1		<b>a</b>		400.000.00	480.000.00	4251	.39.	.2.					
		:50750000 -											
		;											
6.2		<b>a</b>		400.000.00	480.000.00	4251	.39.	.2.					
		:50711000 -											
		;											
6.3				400.000.00	480.000.00	4251	.39.	.2.					
		:50711000 -											
		;											
6.4		<b>258</b>		400.000.00	480.000.00	4251	.39.	.2.					
		:45262700 -											
		;											
6.5				400.000.00	480.000.00	4251	.39.	.2.					
		:50712000 -											
		;											

		;										
6.6		99-103		400.000.00	480.000.00	4251	.39.	.2.				
		:50712000 -										
		;										
6.7		99-103		400.000.00	480.000.00	4251	.39.	.2.				
		:50730000 -										
		;										
6.8		777		400.000.00	480.000.00	4251	.39.	.2.				
		:50712000 -										
		;										
6.9		-		400.000.00	480.000.00	4251	.39.	.2.				
		: 45331000										
		;										
6.10		-		400.000.00	480.000.00	4251	.39.	.2.				
		:50712000 -										
		;										
6.11		a		400.000.00	480.000.00	4251	.39.	.2.				
		:50712000 -										

		;										
6.12		34	400.000.00	480.000.00	4251	.39.	.2.					
		:50730000 -										
		;										
6.13		34	400.000.00	480.000.00	4251	.39.	.2.					
		:45232460										
		;										
6.14			400.000.00	480.000.00	4251	.39.	.2.					
		:45312310 -										
		;										
6.15			400.000.00	480.000.00	4251	.39.	.2.					
		:45262700 -										
		;										
6.16			400.000.00	480.000.00	4251	.39.	.2.					
		:45311100 -										
		;										
6.17		" " (	400.000.00	480.000.00	4251	.39.	.2.					
		) , , ,										
		:45453000 -										

		;											
6.18		" " (	400.000.00	480.000.00	4251	.39.	.2.						
		:45453000											
		;											
6.19		" " (	400.000.00	480.000.00	4251	.39.	.2.						
		:45453000 -											
		;											
6.20		" " (	400.000.00	480.000.00	4251	.39.	.2.						
		:45453000 -											
		;											
6.21		" " (	400.000.00	480.000.00	4251	.39.	.2.						
		:50712000 -											
		;											
6.22		5. -	400.000.00	480.000.00	4251	.39.	.2.						
		:45232140 -											
		;											
6.23		-	400.000.00	480.000.00	4251	.39.	.2.						
		:50712000 -											
		;											

6.24			400.000.00	480.000.00	4251	.39.	.2.				
		:50343000 -									
		;									
6.25			400.000.00	480.000.00	4251	.39.	.2.				
		:45343200 -									
		;									
6.26			400.000.00	480.000.00	4251	.39.	.2.				
		:42123610 -									
		;									
6.27			400.000.00	480.000.00	4251	.39.	.2.				
		:45331000									
		;									
6.28			400.000.00	480.000.00	4251	.39.	.2.				
		:45312100 -									
		;									
6.29			400.000.00	480.000.00	4251	.39.	.2.				
		:45343200 -									
		;									
6.30			400.000.00	480.000.00	4251	.39.	.2.				

86											
	:45332000 -										
	;										
6.31		400.000.00	480.000.00	4251	.39.	.2.					
	:50712000 -										
	;										
6.32		400.000.00	480.000.00	4251	.39.	.2.					
	:50712000 -										
	;										
6.33		400.000.00	480.000.00	4251	.39.	.2.					
	:35210000 -										
	;										
6.34		400.000.00	480.000.00	4251	.39.	.2.					
	: 45331000										
	;										
6.35		400.000.00	480.000.00	4251	.39.	.2.					
	:45453000 -										
	;										
6.36		400.000.00	480.000.00	4251	.39.	.2.					

		:50712000 -										
		;										
6.37		" "	400.000.00	480.000.00	4251	.39.	.2.					
		:45432112 -										
		;										
6.38		,	400.000.00	480.000.00	4251	.39.	.2.					
		:50712000 -										
		;										
6.39		,	400.000.00	480.000.00	4251	.39.	.2.					
		:50712000 -										
		;										
6.40		,	400.000.00	480.000.00	4251	.39.	.2.					
		:50712000 -										
		;										
6.41		, " "	400.000.00	480.000.00	4251	.39.	.2.					
		:45431000 -										
		;										



6.42		” (5 .) ’		400.000.00	480.000.00	4251	.39. .2.				
		:45420000 -									
		;									
6.43		, ” ”		400.000.00	480.000.00	4251	.39. .2.				
		:45331200 -									
		;									
6.44		, ” ”		400.000.00	480.000.00	4251	.39. .2.				
		:45453000 -									
		;									
6.45		” ” ’		400.000.00	480.000.00	4251	.39. .2.				
		:45332000 -									
		;									
6.46		” ” ’		200.000.00	240.000.00	4251	.39. .2.				
		: 45453000									
		;									
6.47		, ’		400.000.00	480.000.00	4251	.39. .2.				
		:45331200 -									
		;									
6.48		, ’		300.000.00	360.000.00	4251	.39. .2.				
		:45312310 -									
		;									

6.49		" "		300.000.00	360.000.00	4251	.39.	.2.				
		:45311000 -										
		;										
6.50				400.000.00	480.000.00	4251	.39.	.2.				
		:45261000 -										
		;										
6.51				400.000.00	480.000.00	4251	.39.	.2.				
		:45311000 -										
		;										
6.52				400.000.00	480.000.00	4251	.39.	.2.				
		:45453000 -										
		;										
6.53				400.000.00	480.000.00	4251	.39.	.2.				
		:45432100 -										
		;										
6.54				200.000.00	240.000.00	4251	.39.	.2.				
		:45311000 -										
		;										
6.55				400.000.00	480.000.00	4251	.39.	.2.				
		:45453000 -										
		;										

		;											
6.56			350.000.00	420.000.00	4251	.39.	.2.						
		:45420000 -											
		;											
6.57			150.000.00	180.000.00	4251	.39.	.2.						
		:45443000 -											
		;											
6.58			350.000.00	420.000.00	4251	.39.	.2.						
		:45443000 -											
		;											
6.59			400.000.00	480.000.00	4251	.39.	.2.						
		:45331200 -											
		;											
6.60			400.000.00	480.000.00	4251	.39.	.2.						
		:45453000 -											
		;											
6.61			400.000.00	480.000.00	4251	.39.	.2.						
		:45453000 -											
		;											
6.62			400.000.00	480.000.00	4251	.39.	.2.						
		:45311000 -											
		;											

17.1		- , 46		400.000.00	480.000.00	4251	.39.	.2.				
		:45333000										
		;										
17.2				400.000.00	480.000.00	4251	.39.	.2.				
		:45453000 -										
		;										
<b>(4251)</b>				<b>24.650.000.00</b>	<b>29.580.000.00</b>							
<b>7. (4252)</b>												
7.1		<b>Citrix</b>		350.000.00	420.000.00	4252	.39.	.2.				
		:50324100-										
		;										
7.2				300.000.00	360.000.00	4252	.39.	.2.				
		: 39831230										
		;										
7.3				100.000.00	120.000.00	4252	.39.	.2.				
		::50324100										
		;										
7.4				150.000.00	180.000.00	4252	.39.	.2.				
		: 50320000 -										
		;										
7.5				300.000.00	360.000.00	4252	.39.	.2.				

		: 50323000 -									
		;									
7.6			144.000.00	172.800.00	4252	.39.	.2.				
		: 50323000 -									
		;									
7.7			400.000.00	480.000.00	4252	.39.	.2.				
		: 50880000 -									
		;									
		<b>(4252)</b>	<b>1.744.000.00</b>	<b>2.092.800.00</b>							
		<b>(425)</b>	<b>26.394.000.00</b>	<b>31.672.800.00</b>							
		-	<b>98.125.600.00</b>	<b>117.750.720.00</b>							
		-									
<b>8.</b>		<b>(4269)</b>									
8.1			159.025.16	190.830.19	4269	.39.	.2.				
		: 31731000									
		;									
8.2			100.000.00	120.000.00	4269	.39.	.2.				
		: 44100000 -									
		;									
8.3			400.000.00	480.000.00	4269	.39.	.2.				

- , **04.04.2016.** .



<b>(4269)</b>				<b>2.309.025.16</b>	<b>2.770.830.19</b>						
<b>(426)</b>				<b>2.309.025.16</b>	<b>2.770.830.19</b>						
<b>9. (5122)</b>											
9.1				360.000.00	432.000.00	5122	.39.	.2.			
		: 31155000 ( )									
		;									
<b>(5122)</b>				<b>360.000.00</b>	<b>432.000.00</b>						
<b>10. (5125)</b>											
10.1		<b>PR 100 GPS-o</b>		120.000.00	144.000.00	5125	.39.	.2.			
		: 31600000 -									
		;									
10.2		( )		144.000.00	172.800.00	5125	.39.	.2.			
		: 31600000 -									
		;									
<b>(5125)</b>				<b>264.000.00</b>	<b>316.800.00</b>						
<b>11. (5128)</b>											
11.1		( )		160.000.00	192.000.00	5128	.39.	.2.			
		: 32350000 -									
		;									
<b>(5128)</b>				<b>160.000.00</b>	<b>192.000.00</b>						
<b>(512)</b>				<b>784.000.00</b>	<b>940.800.00</b>						

-			3.093.025.16	3.711.630.19						
- " " -										
<b>12. (4215)</b>										
12.1	"	"		361.600.00	433.920.00	4215	.39.	.2.		
			: 66512000 -							
			;							
<b>4215</b>				<b>361.600.00</b>	<b>433.920.00</b>					
<b>421</b>				<b>361.600.00</b>	<b>433.920.00</b>					
<b>13. (4239)</b>										
13.1	"	"		400.000.00	480.000.00	4239	.39.	.2.		
			: 98300000							
			;							
<b>4239</b>				<b>400.000.00</b>	<b>480.000.00</b>					
<b>423</b>				<b>400.000.00</b>	<b>480.000.00</b>					
<b>14. (4252)</b>										
14.1	"	"		226.000.00	271.200.00	4252	.39.	.2.		
			: 50800000 -							
			;							
<b>4252</b>				<b>226.000.00</b>	<b>271.200.00</b>					
<b>425</b>				<b>226.000.00</b>	<b>271.200.00</b>					
<b>15. (4261)</b>										
15.1	"	"	( , )	282.500.00	339.000.00	4261	.39.	.2.		
			: 30192000 -							
			;							
<b>4261</b>				<b>282.500.00</b>	<b>339.000.00</b>					
<b>16. (4268)</b>										
16.1				350.000.00	416.500.00	4268	.39.	.2.		

- , **04.04.2016.** .



	"	"	: 15540000 - , 15550000 -											
			;											
16.2	"	"	: 15930000 - , 15910000 -		200.000.00	238.000.00	4268	.39.	.2.					
			;											
16.3	"	"	: 33771000		150.000.00	178.500.00	4268	.39.	.2.					
			;											
			<b>4268</b>		<b>700.000.00</b>	<b>833.000.00</b>								
			<b>426</b>		<b>982.500.00</b>	<b>1.172.000.00</b>								
			-		<b>1.970.100.00</b>	<b>2.357.120.00</b>								
			( + + )		<b>103.188.725.16</b>	<b>123.819.470.19</b>								
			-											
<b>17.</b>			<b>(5121)</b>											
17.1			:34114200		166.666.67	200.000.00	5121	.39.	.2.					
			;											
			<b>5121</b>		<b>166.666.67</b>	<b>200.000.00</b>								
			<b>512</b>		<b>166.666.67</b>	<b>200.000.00</b>								

- , 04.04.2016. .

2014.					
		,			( - )
		( - )-	-		
1	2	3	4	5	6(3+4+5)
<b>421</b>		<b>480.000.00</b>	<b>433.920.00</b>		<b>913.920.00</b>
4212					0.00
4213		480.000.00			480.000.00
4215			433.920.00		433.920.00
4216					0.00
<b>422</b>					<b>0.00</b>
4222					0.00
4229					0.00
<b>423</b>		<b>66.397.920.00</b>	<b>480.000.00</b>		<b>66.877.920.00</b>
4231					0.00
4232		64.800.000.00			64.800.000.00
4233		1.117.920.00			1.117.920.00
4234		480.000.00			480.000.00
4236					0.00
4239			480.000.00		480.000.00

- , **04.04.2016.** .

<b>424</b>		<b>19.200.000.00</b>			<b>19.200.000.00</b>
4249		19.200.000.00			19.200.000.00
<b>425</b>		<b>31.672.800.00</b>	<b>271.200.00</b>		<b>31.944.000.00</b>
4251		29.580.000.00			29.580.000.00
4252		2.092.800.00	271.200.00		2.364.000.00
<b>426</b>		<b>2.770.830.19</b>	<b>1.172.000.00</b>		<b>3.942.830.19</b>
4261			339.000.00		339.000.00
4262					0.00
4263					0.00
4264					0.00
4268			833.000.00		833.000.00
4269		2.770.830.19			2.770.830.19
	<b>I</b>	<b>: 120.521.550.19</b>	<b>2.357.120.00</b>		<b>122.878.670.19</b>
<b>511</b>					<b>0.00</b>
5111					0.00
5112					0.00
5113					0.00
5114					0.00
<b>512</b>		<b>940.800.00</b>		<b>200.000.00</b>	<b>1.140.800.00</b>
5121				200.000.00	200.000.00
5122		432.000.00			432.000.00
5125		316.800.00			316.800.00
5128		192.000.00			192.000.00
	<b>II</b>	<b>: 940.800.00</b>		<b>200.000.00</b>	<b>1.140.800.00</b>
	<b>(I+II)</b>	<b>121.462.350.19</b>	<b>2.357.120.00</b>	<b>200.000.00</b>	<b>124.019.470.19</b>

- , 04.04.2016. .

2014.						
		,		,		01
		(	-	(	-	
		(		(		
		- )-		-		
				)-		
1	2	3	4	5	6	7
<b>421</b>		<b>1.449.842.881.34</b>	<b>8.400.000.00</b>	<b>480.000.00</b>	<b>433.920.00</b>	<b>1.459.156.801.34</b>
4212		1.237.520.000.00				1.237.520.000.00
4213		31.200.000.00		480.000.00		31.680.000.00
4215		175.122.881.34			433.920.00	175.556.801.34
4216		6.000.000.00	8.400.000.00			14.400.000.00
<b>422</b>		<b>4.200.000.00</b>	<b>0.00</b>	<b>0.00</b>	<b>0.00</b>	<b>4.200.000.00</b>
4222		1.800.000.00				1.800.000.00
4229		2.400.000.00				2.400.000.00
<b>423</b>		<b>95.166.240.00</b>	<b>1.084.800.00</b>	<b>66.397.920.00</b>	<b>480.000.00</b>	<b>163.128.960.00</b>
4231		3.600.000.00	1.084.800.00			4.684.800.00
4232		42.606.240.00		64.800.000.00		107.406.240.00
4233		23.040.000.00		1.117.920.00		24.157.920.00
4234		4.920.000.00		480.000.00		5.400.000.00
4236		3.600.000.00				3.600.000.00
4239		17.400.000.00			480.000.00	17.880.000.00
<b>424</b>		<b>17.026.800.00</b>	<b>0.00</b>	<b>19.200.000.00</b>	<b>0.00</b>	<b>36.226.800.00</b>
4249		17.026.800.00		19.200.000.00		36.226.800.00
<b>425</b>		<b>689.808.000.00</b>	<b>0.00</b>	<b>31.672.800.00</b>	<b>271.200.00</b>	<b>721.752.000.00</b>
4251		65.580.000.00		29.580.000.00		95.160.000.00
4252		624.228.000.00		2.092.800.00	271.200.00	626.592.000.00
<b>426</b>		<b>3.469.274.800.00</b>	<b>13.496.500.00</b>	<b>2.770.830.19</b>	<b>1.172.000.00</b>	<b>3.486.714.130.19</b>
4261		1.312.483.200.00			339.000.00	1.312.822.200.00

- , 04.04.2016. .

4262		7.200.000.00				7.200.000.00
4263		1.200.000.00				1.200.000.00
4264		1.370.112.000.00				1.370.112.000.00
4268		275.500.000.00	13.496.500.00		833.000.00	289.829.500.00
4269		502.779.600.00		2.770.830.19		505.550.430.19
	<b>I</b>	<b>5.725.318.721.34</b>	<b>22.981.300.00</b>	<b>120.521.550.19</b>	<b>2.357.120.00</b>	<b>5.871.178.691.53</b>
<b>511</b>		<b>236.700.000.00</b>	<b>0.00</b>	<b>0.00</b>	<b>0.00</b>	<b>236.700.000.00</b>
5111		3.180.000.00				3.180.000.00
5112		192.000.000.00				192.000.000.00
5113		40.800.000.00				40.800.000.00
5114		720.000.00				720.000.00
<b>512</b>		<b>191.351.200.00</b>	<b>0.00</b>	<b>940.800.00</b>	<b>0.00</b>	<b>192.292.000.00</b>
5121		63.600.000.00				63.600.000.00
5122		102.335.200.00		432.000.00		102.767.200.00
5125		17.616.000.00		316.800.00		17.932.800.00
5128		7.800.000.00		192.000.00		7.992.000.00
	<b>II</b>	<b>428.051.200.00</b>	<b>0.00</b>	<b>940.800.00</b>	<b>0.00</b>	<b>428.992.000.00</b>
	<b>(I+II)</b>	<b>6.153.369.921.34</b>	<b>22.981.300.00</b>	<b>121.462.350.19</b>	<b>2.357.120.00</b>	<b>6.300.170.691.53</b>

- , 04.04.2016. .

2014.

			( , )	( - ) / .					( , ...)	
				-	-					
-										
<b>1. (4213)</b>										
1.1				400.000.00	480.000.00	4213	.39. .2.			
		:90923000								
		;								
<b>(4213)</b>				<b>400.000.00</b>	<b>480.000.00</b>					
<b>(421)</b>				<b>400.000.00</b>	<b>480.000.00</b>					
<b>2. (4232)</b>										
2.1		-		18.000.000.00	21.600.000.00	4232	.7. .1. .7.			7 1 7
		: 72212000 -								
		;					2014.			-

- , **04.04.2016.** .

2.2				36.000.000.00	43.200.000.00	4232	.7. .1. .7.				
		: 72212000 -									
		;									
(4232)				<b>54.000.000.00</b>	<b>64.800.000.00</b>						
3. (4233)											
3.1				200.000.00	240.000.00	4233	.39. .2.				
		:80510000									
		;									
3.2				264.000.00	316.800.00	4233	.39. .2.				
		:80510000									
		;									
3.3				57.600.00	69.120.00	4233	.39. .2.				
		: 48980000									
		;									
3.4				240.000.00	288.000.00	4233	.39. .2.				

- , **04.04.2016.** .

		: 72266000									
		;									
3.5		-		70.000.00	84.000.00	4233	.39.	.2.			
		: 48980000									
		;									
3.6		-		100.000.00	120.000.00	4233	.39.	.2.			
		: 48980000									
		;									
(4233)				<b>931.600.00</b>	<b>1.117.920.00</b>						
4. (4234)											
4.1		" "		400.000.00	480.000.00	4234	.39.	.2.			
		::79800000									
		;									
(4234)				<b>400.000.00</b>	<b>480.000.00</b>						



<b>(423)</b>				<b>55.331.600.00</b>	<b>66.397.920.00</b>						
<b>5. (4249)</b>											
5.1			16.000.000.00	19.200.000.00	4249	.7.	.1.	.7.			
	: 35123400 -										
	;	,									
<b>(4249)</b>				<b>16.000.000.00</b>	<b>19.200.000.00</b>						
<b>(424)</b>				<b>16.000.000.00</b>	<b>19.200.000.00</b>						
<b>6. (4251)</b>											
6.1			400.000.00	480.000.00	4251	.39.	.2.				
	:50750000 -										
	;	,									
6.2			400.000.00	480.000.00	4251	.39.	.2.				
	:50711000 -										
	;	,									
6.3			400.000.00	480.000.00	4251	.39.	.2.				

		:50711000 -									
		;									
6.4		258		400.000.00	480.000.00	4251	.39.	.2.			
		:45262700 -									
		;									
6.5				400.000.00	480.000.00	4251	.39.	.2.			
		:50712000 -									
		;									
6.6		103 - . 99-		400.000.00	480.000.00	4251	.39.	.2.			
		:50712000 -									
		;									
6.7		99-103 - .		400.000.00	480.000.00	4251	.39.	.2.			
		:50730000 -									
		;									

6.8		- 777		400.000.00	480.000.00	4251	.39. .2.				
		:50712000 -									
		;									
6.9		-		400.000.00	480.000.00	4251	.39. .2.				
		: 45331000									
		;									
6.10		-		400.000.00	480.000.00	4251	.39. .2.				
		:50712000 -									
		;									
6.11				400.000.00	480.000.00	4251	.39. .2.				
		:50712000 -									
		;									
6.12		- , 34		400.000.00	480.000.00	4251	.39. .2.				
		:50730000 -									
		;									
6.13		, 34		400.000.00	480.000.00	4251	.39. .2.				

		: 45232460									
		;									
6.14			400.000.00	480.000.00	4251	.39.	.2.				
		:45312310 -									
		;									
6.15			400.000.00	480.000.00	4251	.39.	.2.				
		:45262700 -									
		;									
6.16			400.000.00	480.000.00	4251	.39.	.2.				
		:45311100 -									
		;									
6.17			400.000.00	480.000.00	4251	.39.	.2.				
		:45453000 -									
		;									
6.18		" "	400.000.00	480.000.00	4251	.39.	.2.				
		( )									
		: 45453000									
		;									

6.19	( " " )		400.000.00	480.000.00	4251	.39. .2.				
	:45453000 -									
	;									
6.20	( " " )		400.000.00	480.000.00	4251	.39. .2.				
	:45453000 -									
	;									
6.21	, ,		400.000.00	480.000.00	4251	.39. .2.				
	:50712000 -									
	;									
6.22	- 5.		400.000.00	480.000.00	4251	.39. .2.				
	:45232140 -									
	;									
6.23	-		400.000.00	480.000.00	4251	.39. .2.				
	:50712000 -									
	;									
6.24			400.000.00	480.000.00	4251	.39. .2.				

		:50343000 -								
		;								
6.25		<b>99.</b>	400.000.00	480.000.00	4251	.39.	.2.			
		:45343200 -								
		;								
6.26			400.000.00	480.000.00	4251	.39.	.2.			
		:42123610 -								
		;								
6.27		<b>1</b>	400.000.00	480.000.00	4251	.39.	.2.			
		: 45331000								
		;								
6.28		<b>103</b>	400.000.00	480.000.00	4251	.39.	.2.			
		:45312100 -								
		;								
6.29		<b>101</b>	400.000.00	480.000.00	4251	.39.	.2.			
		:45343200 -								
		;								

6.30	86			400.000.00	480.000.00	4251	.39. .2.				
		:45332000 -									
		;									
6.31				400.000.00	480.000.00	4251	.39. .2.				
		:50712000 -									
		;									
6.32				400.000.00	480.000.00	4251	.39. .2.				
		:50712000 -									
		;									
6.33				400.000.00	480.000.00	4251	.39. .2.				
		:35210000 -									
		;									
6.34				400.000.00	480.000.00	4251	.39. .2.				
		: 45331000									
		;									

6.35			400.000.00	480.000.00	4251	.39. .2.				
		:45453000 -								
		;								
6.36			400.000.00	480.000.00	4251	.39. .2.				
		:50712000 -								
		;								
6.37		" "	400.000.00	480.000.00	4251	.39. .2.				
		:45432112 -								
		;								
6.38			400.000.00	480.000.00	4251	.39. .2.				
		:50712000 -								
		;								
6.39			400.000.00	480.000.00	4251	.39. .2.				
		:50712000 -								
		;								



6.40			400.000.00	480.000.00	4251	.39. .2.				
	:50712000 -									
	;									
6.41			400.000.00	480.000.00	4251	.39. .2.				
	:45431000 -									
	;									
6.42		( 5 . )	400.000.00	480.000.00	4251	.39. .2.				
	:45420000 -									
	;									
6.43			400.000.00	480.000.00	4251	.39. .2.				
	:45331200 -									
	;									
6.44			400.000.00	480.000.00	4251	.39. .2.				
	:45453000 -									
	;									
6.45			400.000.00	480.000.00	4251	.39. .2.				

- , **04.04.2016.** .

		:45332000 -									
		;									
6.46		” ” ’		200.000.00	240.000.00	4251	.39. .2.				
		: 45453000									
		;									
6.47		,		400.000.00	480.000.00	4251	.39. .2.				
		:45331200 -									
		;									
6.48				300.000.00	360.000.00	4251	.39. .2.				
		:45312310 -									
		;									
6.49		” ”		300.000.00	360.000.00	4251	.39. .2.				
		: 45453000									
		;									
6.50				400.000.00	480.000.00	4251	.39. .2.				
		:45261000 -									
		;									
6.51				400.000.00	480.000.00	4251	.39. .2.				

		:45311000 -									
		;									
6.52			400.000.00	480.000.00	4251	.39.	.2.				
		:45453000 -									
		;									
6.53			400.000.00	480.000.00	4251	.39.	.2.				
		:45453000 -									
		;									
6.54			200.000.00	240.000.00	4251	.39.	.2.				
		:45311000 -									
		;									
6.55			400.000.00	480.000.00	4251	.39.	.2.				
		:45453000 -									
		;									
6.56			350.000.00	420.000.00	4251	.39.	.2.				
		:45420000 -									
		;									
6.57			150.000.00	180.000.00	4251	.39.	.2.				

		:45443000 -									
		;									
6.58				350.000.00	420.000.00	4251	.39. .2.				
		:45443000 -									
		;									
6.59				400.000.00	480.000.00	4251	.39. .2.				
		:45331200 -									
		;									
6.60				400.000.00	480.000.00	4251	.39. .2.				
		:45453000 -									
		;									
6.61				400.000.00	480.000.00	4251	.39. .2.				
		:45453000 -									
		;									
6.62				400.000.00	480.000.00	4251	.39. .2.				
		:45311000 -									
		;									

17.1		46		400.000.00	480.000.00	4251	.39.	.2.				
		:45333000										
		;										
17.2		x		400.000.00	480.000.00	4251	.39.	.2.				
		:45453000 -										
		;										
(4251)				24.650.000.00	29.580.000.00							
7. (4252)												
7.1		x		350.000.00	420.000.00	4252	.39.	.2.				
		:50324100-										
		;										
7.2		x		300.000.00	360.000.00	4252	.39.	.2.				
		: 39831230										
		;										
7.3		x		100.000.00	120.000.00	4252	.39.	.2.				
		::50324100										
		;										

7.4			150.000.00	180.000.00	4252	.39.	.2.				
		: 50320000 -									
		;									
7.5			300.000.00	360.000.00	4252	.39.	.2.				
		: 50323000 -									
		;									
7.6			144.000.00	172.800.00	4252	.39.	.2.				
		: 50323000 -									
		;									
7.7			400.000.00	480.000.00	4252	.39.	.2.				
		: 50880000 -									
		;									
			<b>(4252)</b>		<b>1.744.000.00</b>	<b>2.092.800.00</b>					
			<b>(425)</b>		<b>26.394.000.00</b>	<b>31.672.800.00</b>					
					<b>98.125.600.00</b>	<b>117.750.720.00</b>					

- , 04.04.2016. .

-										
<b>8.0</b>		<b>(4261)</b>								
8.01				300.000.00	360.000.00	4261	.39.	.2.		
		: 18222100								
		;								
<b>8.</b>		<b>(4269)</b>			<b>300.000.00</b>	<b>360.000.00</b>				
8.1				159.025.16	190.830.19	4269	.39.	.2.		
		: 31731000								
		;								
8.2				100.000.00	120.000.00	4269	.39.	.2.		
		: 44100000 -								
		;								
8.3				400.000.00	480.000.00	4269	.39.	.2.		
		: 31000000								
		;								
8.4				300.000.00	360.000.00	4269	.39.	.2.		
		: 44								

		;									
8.5			200.000.00	240.000.00	4269	.39.	.2.				
		: 44510000									
		;									
8.6			230.000.00	276.000.00	4269	.39.	.2.				
		: 44510000									
		;									
8.7			120.000.00	144.000.00	4269	.39.	.2.				
		: 44510000									
		;									
8.8			100.000.00	120.000.00	4269	.39.	.2.				
		: 31440000 -									
		;									
8.9			300.000.00	360.000.00	4269	.39.	.2.				
		: 31440000 -									
		;									
8.10			400.000.00	480.000.00	4269	.39.	.2.				
		: 30216200									



2005

		;									
		(4269)		2.309.025.16	2.770.830.19						
		(426)		2.609.025.16	3.130.830.19						
<b>9.</b>		( 5122)									
9.1				360.000.00	432.000.00	5122	.39.	.2.			
		: 31155000 ( )									
		;									
		(5122)		360.000.00	432.000.00						
<b>10.</b>		(5125)									
10.1		100		120.000.00	144.000.00	5125	.39.	.2.			
		: 31600000 -									
		;	( );								
10.2		( )		144.000.00	172.800.00	5125	.39.	.2.			
		: 31600000 -									
		;									
		(5125)		264.000.00	316.800.00						
<b>11.</b>		(5128)									

04.04.2016.

11.1		( )		160.000.00	192.000.00	5128	.39. .2.				
		: 32350000 -									
		;									
(5128)				<b>160.000.00</b>	<b>192.000.00</b>						
(512)				<b>784.000.00</b>	<b>940.800.00</b>						
-				<b>3.393.025.16</b>	<b>4.071.630.19</b>						

- " " -

12. (4215)											
12.1		( )		361.600.00	433.920.00	4215	.39. .2.				
	" "	: 66512000 -									
	" "	;									
4215				<b>361.600.00</b>	<b>433.920.00</b>						
421				<b>361.600.00</b>	<b>433.920.00</b>						

13. (4239)											
13.1		( )		400.000.00	480.000.00	4239	.39. .2.				
	" "	: 98300000									
	" "	;									
4239				<b>400.000.00</b>	<b>480.000.00</b>						

- , 04.04.2016. .

<b>423</b>				<b>400.000.00</b>	<b>480.000.00</b>						
<b>14. (4252)</b>											
14.1	" "			226.000.00	271.200.00	4252	.39.	.2.			
		: 50800000 -									
		;									
<b>4252</b>				<b>226.000.00</b>	<b>271.200.00</b>						
<b>425</b>				<b>226.000.00</b>	<b>271.200.00</b>						
<b>15. (4261)</b>											
15.1	" "	) ( ,		282.500.00	339.000.00	4261	.39.	.2.			
		: 30192000 -									
		;									
<b>4261</b>				<b>282.500.00</b>	<b>339.000.00</b>						
<b>16. (4268)</b>											
16.1	" "			350.000.00	416.500.00	4268	.39.	.2.			
		: 15540000 - , 15550000 -									
		;									
16.2	" "			200.000.00	238.000.00	4268	.39.	.2.			
		: 15930000 - , 15910000 -									
		;									
16.3	" "			150.000.00	178.500.00	4268	.39.	.2.			

- , **04.04.2016.** .

	-	: 33771000									
		;									
16.4	" "			400.000.00	476.000.00	4268	.39. .2.				2013;
	" "	: 15321000									
	-	;									
			4268	1.100.000.00	1.309.000.00						
			426	1.382.500.00	1.648.000.00						
			-	2.370.100.00	2.833.120.00						
			( + + )	103.888.725.16	124.655.470.19						

- , 04.04.2016. .

2014. -					
1	2	3	4	5	6(3+4+5)
		,			
		(	-		( - )
		)-	-		
<b>421</b>		<b>480.000.00</b>	<b>433.920.00</b>		<b>913.920.00</b>
4212					0.00
4213		480.000.00			480.000.00
4215			433.920.00		433.920.00
4216					0.00
<b>422</b>					<b>0.00</b>
4222					0.00
4229					0.00
<b>423</b>		<b>66.397.920.00</b>	<b>480.000.00</b>		<b>66.877.920.00</b>
4231					0.00
4232		64.800.000.00			64.800.000.00
4233		1.117.920.00			1.117.920.00
4234		480.000.00			480.000.00
4236					0.00
4239			480.000.00		480.000.00
<b>424</b>		<b>19.200.000.00</b>			<b>19.200.000.00</b>
4249		19.200.000.00			19.200.000.00
<b>425</b>		<b>31.672.800.00</b>	<b>271.200.00</b>		<b>31.944.000.00</b>

- , 04.04.2016.

4251		29.580.000.00			29.580.000.00
4252		2.092.800.00	271.200.00		2.364.000.00
<b>426</b>		<b>3.130.830.19</b>	<b>1.648.000.00</b>		<b>4.778.830.19</b>
4261		360.000.00	339.000.00		699.000.00
4262					0.00
4263					0.00
4264					0.00
4268			1.309.000.00		1.309.000.00
4269		2.770.830.19			2.770.830.19
	<b>I</b>	<b>120.881.550.19</b>	<b>2.833.120.00</b>		<b>123.714.670.19</b>
<b>511</b>					<b>0.00</b>
5111					0.00
5112					0.00
5113					0.00
5114					0.00
<b>512</b>		<b>940.800.00</b>			<b>940.800.00</b>
5121					0.00
5122		432.000.00			432.000.00
5125		316.800.00			316.800.00
5128		192.000.00			192.000.00
	<b>II</b>	<b>940.800.00</b>			<b>940.800.00</b>
	<b>(I+II)</b>	<b>121.822.350.19</b>	<b>2.833.120.00</b>		<b>124.655.470.19</b>

- , 04.04.2016. .

2014.											
			(	- ) / . (							)
	0		)	-	-						)
-											

<b>1.</b>		<b>(4212)</b>									
1.1				16.000.000.00	17.600.000.00	4212					
		:03413000									
		;									
1.2				16.000.000.00	19.200.000.00	4212					
		:09111100									
		;									
1.3				600.000.00	720.000.00	4212					
		: 09122000 , 09122100									
		;									
1.4		<b>E a a</b>		1.000.000.000.00	1.200.000.000.00	4212					
		: 09310000									
		;									
1.5				130.000.000.00	156.000.000.00	4212			2015	2015	
		: 09200000 , , ; 09135100									
		;									
		<b>(4212)</b>		<b>1.162.600.000.00</b>	<b>1.393.520.000.00</b>						
<b>2.</b>		<b>(4213)</b>									
2.1				3.000.000.00	3.600.000.00	4213					

- , **04.04.2016.** .

		:90911200 -										
		;										
2.2				3.000.000.00	3.600.000.00	4213						
		:90911200 -										
		;										
2.3		<b>1</b>		18.000.000.00	21.600.000.00	4213						
		:90911200 -										
		;										
2.4				1.000.000.00	1.200.000.00	4213						
		:90922000 -										
		;										
2.5				1.000.000.00	1.200.000.00	4213						
		:90922000 -										
		;										
<b>(4213)</b>				<b>26.000.000.00</b>	<b>31.200.000.00</b>							
<b>3. (4215)</b>												
3.1				14.000.000.00	14.000.000.00	4215						
		:66510000 -										421
		;										
3.2				120.000.000.00	126.000.000.00	4215						
		: 66514110										421
		;										
3.3				6.000.000.00	6.300.000.00	4215						
		: 66515200										421
		;										



3.4				10.000.000.00	10.500.000.00	4215						
		: 66514150										421
		;										
3.5				600.000.00	630.000.00	4215						
		: 66510000										421
		;										
3.6				37.288.135.59	39.152.542.37	4215						
		: 66516200										
		;										
			(4215)	187.888.135.59	196.582.542.37							
4.			(4216)									
4.1				5.000.000.00	6.000.000.00	4216						
		: 01										
		;										
4.2		" "		25.000.000.00	30.000.000.00	4216					2015	
		:PA02										
		;										
			(4216)	30.000.000.00	36.000.000.00							
			(421)	1.406.488.135.59	1.657.302.542.37							
5.			(4222)									
5.1				1.500.000.00	1.800.000.00	4222						
		:34980000										
		;										
			(4222)	1.500.000.00	1.800.000.00							
6.			(4229)									
6.1				2.000.000.00	2.400.000.00	4229						
		: 60000000 ( )										

- , 04.04.2016. .

		(4229)		2.000.000,00	2.400.000,00									
		(422)		3.500.000,00	4.200.000,00									
7.		(4231)												
7.1				3.000.000,00	3.600.000,00	4231								
		:50000000												
		(4231)		3.000.000,00	3.600.000,00									
8.		(4232)												
8.1		NEXTBIZ		5.750.000,00	6.900.000,00	4232								
		:72267000												
8.2		XRY		1.600.000,00	1.920.000,00	4232								
		:72212218												
		( )												
8.3		e		3.000.000,00	3.600.000,00	4232								
		:72212218												
		( )												
			2013.											
8.4		Antivirus software za Mail		650.000,00	780.000,00	4232								
		:72212218												
		( )												
8.5				3.500.000,00	4.200.000,00	4232								
		:72212218												
		( )												
8.6		Antivirus software-intranet		500.000,00	600.000,00	4232								
		:72212218												
		( )												

8.7		<b>Proxy server</b>		1.300.000.00	1.560.000.00	4232							
		:72212218 ( )											
8.8		<b>WEB</b>		550.000.00	660.000.00	4232							
		:72212218 ( )											
8.9		<b>Lotus Domino Lotus Notes</b>		1.000.000.00	1.200.000.00	4232							
		:72212218 ( )											
8.10				835.200.00	1.002.240.00	4232							
		:72212218 ( )											
							100	200 Mbit/s.					
8.11		<b>IP</b>		10.000.000.00	12.000.000.00	4232							
		:72212218 ( )											
								IP					
8.12		<b>,4 .( 24</b>		4.320.000.00	5.184.000.00	4232							
		:72212218 ( )											
8.13		<b>MIP II -</b>		2.500.000.00	3.000.000.00	4232							
		:72267100											
				<b>35.505.200.00</b>	<b>42.606.240.00</b>								
<b>9.</b>													
9.1				3.000.000.00	3.600.000.00	4233							
		:80510000											

		;									
9.2			2.100.000.00	2.520.000.00	4233						
		:80510000									
		;									
9.3		<b>softvera</b>	1.500.000.00	1.800.000.00	4233						
		:80510000									
		;									
9.4			6.800.000.00	8.160.000.00	4233						
		:80510000									
		;									
9.5			0.00	0.00	4233						2.000.000
		:80510000									3.7 ( ) 400.000 4.1.1. 100.000 4.1.2 ( )
		;									
<b>(4233)</b>			<b>13.400.000.00</b>	<b>16.080.000.00</b>							
<b>10. (4234)</b>											
10.1		-	800.000.00	960.000.00	4234						
		:79800000									
		;									
10.2		" "	1.900.000.00	2.280.000.00	4234						
		:79800000									
		;									
10.3			1.000.000.00	1.200.000.00	4234						
		:79800000									
		;									
<b>(4234)</b>			<b>3.700.000.00</b>	<b>4.440.000.00</b>							

- , **04.04.2016.** .

<b>11.</b>		<b>(4236)</b>												
11.1		-		3.000.000.00	3.600.000.00	4236								
		:55110000												
		;												
		<b>(4236)</b>		<b>3.000.000.00</b>	<b>3.600.000.00</b>									
<b>12.</b>		<b>(4239)</b>												
12.1				500.000.00	600.000.00	4239								
		:85200000												
		;												
12.2				1.000.000.00	1.200.000.00	4239								
		: PA01												
		;												
12.3				1.000.000.00	1.200.000.00	4239								
		: 76111000 -												
		;												
12.4	/			3.000.000.00	3.600.000.00	4239								
		:72242000 -												
		;												
12.5				5.000.000.00	6.000.000.00	4239								
		: 38546000												
		;												
12.6		/		4.000.000.00	4.800.000.00	4239								
		:DA												
		;												
		<b>(4239)</b>		<b>14.500.000.00</b>	<b>17.400.000.00</b>									
		<b>(423)</b>		<b>73.105.200.00</b>	<b>87.726.240.00</b>									
<b>13.</b>		<b>(4249)</b>												
13.1				589.000.00	706.800.00	4249								

- , **04.04.2016.** .

		:50000000										
		;										
13.2			500.000.00	600.000.00	4249							
		:50000000										
		;										
13.3			1.100.000.00	1.320.000.00	4249							
		:50000000										
		;										
13.4			12.000.000.00	14.400.000.00	4249							
		: 71336000										
		;										
			<b>14.189.000.00</b>	<b>17.026.800.00</b>								
			<b>(424)</b>	<b>14.189.000.00</b>	<b>17.026.800.00</b>							
<b>14. (4251)</b>												
14.1			15.000.000.00	18.000.000.00	4251							
		:45400000 -										
		;										
14.2			3.000.000.00	3.600.000.00	4251							
		:45332000 -										
		;										
14.3			3.000.000.00	3.600.000.00	4251							
		:50711000 -										
		;										
14.4		" " , . 99-103	1.500.000.00	1.800.000.00	4251							
		:45343000 -										
		;										

14.5			2.000.000.00	2.400.000.00	4251					
		:45343000 -								
		;								
14.6			1.500.000.00	1.800.000.00	4251					
		:50730000 -								
		;								
14.7			2.000.000.00	2.400.000.00	4251					
		:45343000 -								
		;								
14.8			3.000.000.00	3.600.000.00	4251					
		:50343000 -								
		;								
14.9			800.000.00	960.000.00	4251					
		:45453000 -								
		;								
14.10			1.500.000.00	1.800.000.00	4251					
		:44221240 -								
		;								
14.11			1.500.000.00	1.800.000.00	4251					
		:45453000 -								
		;								
14.12			1.000.000.00	1.200.000.00	4251					
		:45312310 -								
		;								

		;										
14.13				1.000.000.00	1.200.000.00	4251						
		:50712000 -										
		;										
14.14		3.		2.000.000.00	2.400.000.00	4251						
		: 50720000										
		;										
14.15				3.000.000.00	3.600.000.00	4251						
		:50730000 -										
		;										
14.16				800.000.00	960.000.00	4251						
		:45331100 -										
		;										
14.17		( 115 2) ” ”		2.000.000.00	2.400.000.00	4251						
		:45453000 -										
		;										
14.18		” ”		1.700.000.00	2.040.000.00	4251						
		:45453000 -										
		;										
14.21		” ”		1.500.000.00	1.800.000.00	4251						

- , 04.04.2016. .



		: 45453000											
		;											
14.22			800.000.00	960.000.00	4251								
		:50712000 -											
		;											
14.23			850.000.00	1.020.000.00	4251								
		:45454000 -											
		;											
14.24			800.000.00	960.000.00	4251								
		:45312310 -											
		;											
14.25			600.000.00	720.000.00	4251								
		:45454000 -											
		;											
14.26			600.000.00	720.000.00	4251								
		:45331110 -											
		;											
14.27			1.000.000.00	1.200.000.00	4251								
		:50712000 -											
		;											
14.28			2.200.000.00	2.640.000.00	4251								
		:45453000 -											
		;	24.000.000										
		(4251)	54.650.000.00	65.580.000.00									
15.		(4252)											
15.1			10.000.000.00	12.000.000.00	4252								

- , 04.04.2016. .

		:50000000											
		;											
15.2				208.156.000.00	249.787.200.00	4252							11.844.000 7.8 ( )
		:50112000											
		;											
15.3		,		17.000.000.00	20.400.000.00	4252							24.000.000 7.9 ( )
		:50211000											
		;											
15.5				5.000.000.00	6.000.000.00	4252							
		:50313100 50313200											
		;											
15.6				12.500.000.00	15.000.000.00	4252							
		:50113200											
		;											
15.7		,		3.000.000.00	3.600.000.00	4252							
		:50312310											
		;											
15.8		,		10.000.000.00	12.000.000.00	4252							
		: 32352200											
		;											
15.9				2.900.000.00	3.480.000.00	4252							
		:50312000											
		;											
15.10		<b>Kognos</b>		1.750.000.00	2.100.000.00	4252							
		:50312000											

- , **04.04.2016.** .

15.11				2.000.000.00	2.400.000.00	4252					
		:50312000									
15.12				90.000.000.00	108.000.000.00	4252					
		:50324100-									
15.13		<b>CA HSM</b>		12.200.000.00	14.640.000.00	4252					
		:50324100-									
15.14		<b>Datapower</b>		1.000.000.00	1.200.000.00	4252					
		:50324100-									
15.16		<b>O Lotus Domino Lotus Notes</b>		500.000.00	600.000.00	4252					
		::50324100									
15.17		<b>(VDR, , )</b>		0.00	0.00	4252					
		::50324100									
15.18				4.000.000.00	4.800.000.00	4252					
		: 50433000 ( )									
15.19		<b>Dreger</b>		11.000.000.00	13.200.000.00	4252					
		: 50433000 ( )									

15.20		Alcoqant		6.000.000.00	7.200.000.00	4252					
		: 50433000 ( )									
		;									
15.21				1.000.000.00	1.200.000.00	4252					
		: 50433000 ( )									
		;									
15.22				900.000.00	1.080.000.00	4252					
		: 50433000 ( )									
		;									
15.23				700.000.00	840.000.00	4252					
		: 90400000									
		;									
15.24				500.000.00	600.000.00	4252					
		: 31216000									
		;									
15.25				700.000.00	840.000.00	4252					
		: IA23									
		;									
15.26				15.500.000.00	18.600.000.00	4252					
		: 50324100									
		;									
15.27				4.000.000.00	4.800.000.00	4252					
		::50324100									
		;									
15.28				1.450.000.00	1.740.000.00	4252					
		:50330000									
		;									

15.29				480.000.00	576.000.00	4252						
		: 50323000 -										
		;										
15.30				18.000.000.00	21.600.000.00	4252						
		: 50323000 -										
		;										
15.31		<b>(Alcatel, Siemens, Ericsson, Panasonic i GTD)</b>		1.910.000.00	2.292.000.00	4252						
		: 50330000 -										
		;	( - )									
15.32				2.200.000.00	2.640.000.00	4252						
		: 50343000										
		;										
15.33				2.000.000.00	2.400.000.00	4252						
		: 50343000										
		;										
15.34				2.000.000.00	2.400.000.00	4252						
		:45343220 -										
		;										
15.35				2.000.000.00	2.400.000.00	4252						
		:45343200 -										
		;										
15.36				10.000.000.00	12.000.000.00	4252						
		:50324100										
		;										

15.37				10.000.000.00	12.000.000.00	4252					
		:50610000									
		;									
			(4252)	470.346.000.00	564.415.200.00						
			(425)	524.996.000.00	629.995.200.00						
				2.022.278.335.59	2.396.250.782.37						
-											
16.			(4261)								
16.1				60.000.000.00	72.000.000.00	4261					21.13 21.16+E560
		:30197643									
		;									
16.2				5.000.000.00	6.000.000.00	4261					
		:30192000									
		;									
16.3				5.000.000.00	6.000.000.00	4261					
		:37823800									
		;									
16.4				131.260.000.00	157.512.000.00	4261					
		:35811200									
		;									
16.5				17.200.000.00	20.640.000.00	4261					
		:35811200									
		;									
16.6				1.177.040.000.00	1.412.448.000.00	4261					
		:35811200									
		;									

		;										
16.7		( - , )		2.000.000.00	2.400.000.00	4261						
		: 35113400										
		;										
16.8				2.000.000.00	2.400.000.00	4261						
		: 18530000										
		;										
16.9		,		2.000.000.00	2.400.000.00	4261						
		:35811200-										
		;										
16.10				576.000.00	691.200.00	4261						
		: 35113400										
		;										
16.11				20.000.000.00	24.000.000.00	4261						
		:35811200-										
		;										
16.13				360.000.00	432.000.00	4261						
		: 18930000										
		;										
16.14				27.600.000.00	33.120.000.00	4261						
		: 30125110 -										
		;										
(4261)				1.450.036.000.00	1.740.043.200.00							
17. (4262)												
17.1				6.000.000.00	7.200.000.00	4262						1.000.000
		:15700000										21.14
		;										

- , 04.04.2016. .

17.2				1.000.000.00	1.200.000.00	4262					
		:LA55									
		;									
			(4262)	7.000.000.00	8.400.000.00						
18.			(4263)								
18.1				1.000.000.00	1.200.000.00	4263					
		:79800000									
		;									
			(4263)	1.000.000.00	1.200.000.00						
19.			(4264)								
19.1				640.000.000.00	768.000.000.00	4264					
		::09132000 ,09100000									
		;									
19.2				17.000.000.00	20.400.000.00	4264					
		:09211100									
		;									
19.3				90.000.000.00	108.000.000.00	4264					
		:34350000									
		;									
19.4				560.000.00	672.000.00	4264					
		:34000000 -									
		;									
19.5				3.600.000.00	4.320.000.00	4264					
		:3140000									
		;									
19.6				30.000.000.00	36.000.000.00	4264				2015	
		:34330000									14.000.000 21.14.
		;									

- , 04.04.2016. .



		(4264)		781.160.000.00	937.392.000.00								
20.		(4268)											
20.1				14.000.000.00	16.800.000.00	4268						5.000.000	21.14
		:39830000											
20.3				129.685.680.00	149.088.076.00	4268							
		:15422000,15110000,15130000											
20.4				13.984.000.00	16.081.600.00	4268							
		:15112130											
20.5				26.963.850.00	32.356.620.00	4268							
		:15131000,15894300											
20.6				5.834.850.00	6.418.335.00	4268							
		:15220000											
20.7		( , )		4.799.250.00	5.759.100.00	4268							
		:1520000											
20.10				22.187.000.00	26.624.400.00	4268		o					
		:15500000											
20.11				2.271.599.20	2.725.919.04	4268							
		:15800000											

		;											
20.12				3.144.000.00	3.458.400.00	4268							
		:15612100											
		;											
20.13				7.170.600.00	7.887.660.00	4268							
		::15421000											
		;											
20.14				2.929.720.00	3.222.692.00	4268							
		:15831000											
		;											
20.15				3.226.090.00	3.871.308.00	4268							
		:15861000											
		;											
20.19				3.000.000.00	3.600.000.00	4268							
		:15800000											
		;											
20.18				3.094.067.70	3.712.881.24	4268							
		:15331400 ,15331460											
		;											
20.21				5.952.160.00	7.142.592.00	4268							
		:15321000											
		;											
20.22				2.000.000.00	2.400.000.00	4268							
		- 0,2 :15321000											
		;											
20.23				6.500.000.00	7.800.000.00	4268							

- , **04.04.2016.** .

		: 15981100 , 15981200									
		;									
20.24			6.479.000.00	7.774.800.00	4268						
		:03142500									
		;									
20.27			24.840.000.00	27.324.000.00	4268						
		:15300000 ,									
		;									
<b>(4268)</b>				<b>288.061.866.90</b>	<b>334.048.383.28</b>						
<b>21. (4269)</b>											
21.1			8.000.000.00	9.600.000.00	4269						
		: 31700000 - ,									
		;									
21.2			1.000.000.00	1.200.000.00	4269						
		: 44112200									
		;									
21.3			2.500.000.00	3.000.000.00	4269						
		: 39162200									
		;									
21.4		<b>9 19</b>	1.000.000.00	1.200.000.00	4269	.128 .1 .5					59.000.000
		:35330000+C411									
		;									
21.5			15.000.000.00	18.000.000.00	4269						
		: 39162200									
		;									
21.6			38.000.000.00	45.600.000.00	4269						

- , **04.04.2016.** .

		:34913000											
		;											
21.7				20.000.000.00	24.000.000.00	4269							
		:30233320 -											
		;											
21.8				5.000.000.00	6.000.000.00	4269							
		:38500000											
		;											
21.9				20.000.000.00	24.000.000.00	4269							
		:18143000 ,35220000											
		;											
21.10				3.000.000.00	3.600.000.00	4269							
		:18143000 ,35220000											
		;											
21.11				1.000.000.00	1.200.000.00	4269							
		: 33141220											
		;											
21.12				30.000.000.00	36.000.000.00	4269							
		:30237000 , 30236000											
		;											
21.13				0.00	0.00	4269							. 16.1.
		: 34913000											
		;											
21.14				0.00	0.00	4269							17.1, 19.6, 20.1, 21.49, 21.50 8.1.1. ( )
		:30237000 ,											

		;											
21.15				0.00	0.00	4269							
		: 34913000											
		;											
21.16		<b>Blade</b>		0.00	0.00	4269							. 16.1.
		-											
		:48820000											
		;											
21.17		<b>Storage back up</b>		0.00	0.00	4269							
		-											
		: 34913000											
		;											
21.18		<b>KonrolereStorage mail domen</b>		3.000.000.00	3.600.000.00	4269							
		-											
		: 30200000 -											
		;											
21.19				3.000.000.00	3.600.000.00	4269							
		-											
		:30200000 -											
		;											
21.20		<b>Smart card</b>		2.000.000.00	2.400.000.00	4269							
		-											
		: 30216200											
		;											
21.21				10.000.000.00	12.000.000.00	4269							
		-											
		:48810000											
		;											
21.22				20.000.000.00	24.000.000.00	4269							
		-											

		: 30199200 , -											
		;											
21.23				3.000.000.00	3.600.000.00	4269							
		:24961000											
		;											
21.24				1.000.000.00	1.200.000.00	4269							
		:24961000											
		;											
21.25				500.000.00	600.000.00	4269							
		: 44500000 - , , , ,											
		;											
21.26				500.000.00	600.000.00	4269							
		: 39531400											
		;											
21.27				500.000.00	600.000.00	4269							
		: 31000000 - ;											
		;											
21.28				1.000.000.00	1.200.000.00	4269							
		: 39311000											
		;											
21.29				2.000.000.00	2.400.000.00	4269							
		: 31000000 ;											
		;											
21.30				1.200.000.00	1.440.000.00	4269							
		: 31000000 ;											
		;											
21.31				500.000.00	600.000.00	4269							

		: 31000000									
21.32			500.000.00	600.000.00	4269						
		: 31000000									
21.33			1.953.000.00	2.343.600.00	4269						
		: DA44									
21.34			2.880.000.00	3.456.000.00	4269						
		: DA44									
21.35		2	9.000.000.00	10.800.000.00	4269						
		: DA44									
21.36		) ( ,	2.400.000.00	2.880.000.00	4269						
		: DA44									
21.37		Avaya IP	500.000.00	600.000.00	4269						
		: DA44									
21.38		Alcatel	1.000.000.00	1.200.000.00	4269						
		: DA44									
21.39			1.000.000.00	1.200.000.00	4269						
		: 32350000 -									

21.40			2.000.000.00	2.400.000.00	4269							
	: 32350000 -											
		:										92
21.41			3.000.000.00	3.600.000.00	4269							
	: DA44											
		:										
21.42		<b>IP</b>	7.000.000.00	8.400.000.00	4269							
	(GATEWAY+ IP )											
		: DA44	: 1. GATEWAY, 2. IP									
21.43		<b>IP</b>	450.000.00	540.000.00	4269							
	: 44510000											
		:	IP									
21.44			9.180.000.00	11.016.000.00	4269							
	: 31440000 -											
		:										
21.45		<b>Alcatel</b>	800.000.00	960.000.00	4269							
	: 31440000 -											
		:										
21.46			1.820.000.00	2.184.000.00	4269							
	: 31440000 -											
		:										2005
21.47			2.200.000.00	2.640.000.00	4269							
	:18143000 ,35220000											
		:										2005
21.48		( / )	5.000.000.00	6.000.000.00	4269							
	: 34731700 -									2015	21.14	



		;										
21.49				2.500.000.00	3.000.000.00	4269						21.14
		: 35341000										
		;										
21.50				800.000.00	960.000.00	4269						21.14
		: 31731000 e										
		;										
			(4269)	246.683.000.00	296.019.600.00							
			(426)	2.773.940.866.90	3.317.103.183.28							
22.			(5121)									
22.1				3.000.000.00	3.600.000.00	5121						
		:34114200										
		;										
22.2			90.000.000.00	25.000.000.00	30.000.000.00	5121						
		:34114200										
		;										
			30.000.000	2016. (		2014.	90.000.000		(30.000.000	2014.,	30.000.000	2015.
							"		110/2013).			
22.3			60.000.000.00	16.666.666.67	20.000.000.00	5121						
		:34114200										
		;										
			20.000.000	2016. (		2014.	60.000.000		(20.000.000	2014.,	20.000.000	2015.
							"		110/2013).			
22.			(5121)	44.666.666.67	53.600.000.00							
23.			(5122)									
23.1				0.00	0.00	5122						9.2.
		: 31682230										
		;										
23.2				3.000.000.00	3.600.000.00	5122						
		: 39130000										
		;										

23.3	<b>PC, Laptop, UPS</b>		3.000.000.00	3.600.000.00	5122					2.000.000
	: 30213100 -									9.2.
23.4			4.000.000.00	4.800.000.00	5122					1.000.000
	: 30232100 - :30121100									23.15
23.5	<b>Core router 1 ( -core)</b>		8.000.000.00	9.600.000.00	5122					
	: 32413100									
23.6	<b>Core router 2 ( -core)</b>		8.000.000.00	9.600.000.00	5122					
	: 32413100									
23.7	<b>Switch</b>		2.400.000.00	2.880.000.00	5122					
	: 30200000 -									
23.8			20.000.000.00	24.000.000.00	5122					
	: 31221200									
23.9			4.000.000.00	4.800.000.00	5122					
	: 31161900									
23.10			1.296.000.00	1.555.200.00	5122					
	: 30237110									

23.11			21.000.000.00	25.200.000.00	5122							
		: 32500000 -										
23.12			2.000.000.00	2.400.000.00	5122							
		: 30121410										
23.13			2.000.000.00	2.400.000.00	5122							
		: 32550000										
23.14			583.333.33	700.000.00	5122							
		:30216130 -										
23.15			1.000.000.00	1.200.000.00	5122							23.4
		: 39130000										
<b>(5122)</b>			<b>80.279.333.33</b>	<b>96.335.200.00</b>								
<b>24. (5125)</b>												
24.1			5.000.000.00	6.000.000.00	5125							
		: 38000000 -										
		( )										
24.2		<b>PR 100 7.5GHz 18GHz</b>	2.400.000.00	2.880.000.00	5125							
		: 31600000 -										
24.3		<b>Handheld OLP-55</b>	720.000.00	864.000.00	5125							
		<b>OLP-56</b>										
		: 31600000 -										

- , **04.04.2016.** .

24.4				5.000.000,00	6.000.000,00	5125							
		: 31600000 -											
24.5		- 1 2		1.560.000,00	1.872.000,00	5125							
		:31600000 -											
<b>(5125)</b>				<b>14.680.000,00</b>	<b>17.616.000,00</b>								
<b>25. (5128)</b>													
25.1				1.600.000,00	1.920.000,00	5128							. 11.2 ( )
		:30000000 -											
25.2				1.000.000,00	1.200.000,00	5128							
		: 39717200											
25.3				3.000.000,00	3.600.000,00	5128							
		: 32323300											
25.4				500.000,00	600.000,00	5128							
		: 32330000 -											
25.5		- 1	312.166.666,67	0,00	0,00	5128					2015	2015	
		: 32323500									2015	2016	
				2015.	2016.	(283.133.333,33	374.600.000,00	-	( 312.166.666,67	- )			

- , **04.04.2016.** .

(5128)		6.100.000.00	7.320.000.00
(512)		145.726.000.00	174.871.200.00
-		2.919.666.866.90	3.491.974.383.28

- , 04.04.2016. .

2014.											
	0		( )	( - ) / .							( )
				-	-						
-											
<b>1. (4213)</b>											
1.1		:90923000		400.000.00	480.000.00	4213	.39 .2.				
		;									
<b>(4213)</b>				<b>400.000.00</b>	<b>480.000.00</b>						
<b>(421)</b>				<b>400.000.00</b>	<b>480.000.00</b>						
<b>2. (4232)</b>											
2.1		: 72212000 -		18.000.000.00	21.600.000.00	4232	.7 .1 .7.				
		;									
										2014.	
				- Government							

2.2		SAC		36.000.000.00	43.200.000.00	4232	.7. .1. .7.				
		: 72212000 -									
		;									
(4232)				54.000.000.00	64.800.000.00						
3. (4233)											
3.1		" "		200.000.00	240.000.00	4233	.39. .2.				
		:80510000									
		;									
3.2		CCNA ( , , WAN )		264.000.00	316.800.00	4233	.39. .2.				
		:80510000									
		;									
3.3		C#		57.600.00	69.120.00	4233	.39. .2.				
		: 48980000									
		;									
3.4		IP		240.000.00	288.000.00	4233	.39. .2.				
		: 72266000									

			IP	-							
3.5		Java -		70.000.00	84.000.00	4233	.39.	.2.			
		: 48980000									
3.6		Java -		100.000.00	120.000.00	4233	.39.	.2.			
		: 48980000									
3.7				2.000.000.00	2.400.000.00	4233	7.				
		:80510000									9.5.( )
			(4233)	2.931.600.00	3.517.920.00						
4.			(4234)								
4.1		" "		400.000.00	480.000.00	4234	.39.	.2.			
		::79800000									
			(4234)	400.000.00	480.000.00						
4.1			(4239)								
4.1.1				400.000.00	480.000.00	4239	.39.	.2.			
		:64221000 -									9.5. ( )





		;										
6.5				400.000.00	480.000.00	4251	.39.	.2.				
		:50712000 -										
		;										
6.6				400.000.00	480.000.00	4251	.39.	.2.				
		- . <b>99-103</b>										
		:50712000 -										
6.7				400.000.00	480.000.00	4251	.39.	.2.				
		- , - <b>99-103</b>										
		:50730000 -										
6.8				400.000.00	480.000.00	4251	.39.	.2.				
		- <b>777</b>										
		:50712000 -										
6.9				400.000.00	480.000.00	4251	.39.	.2.				
		-										
		: 45331000										
6.10				400.000.00	480.000.00	4251	.39.	.2.				
		-										
		:50712000 -										

		;									
6.11		a		400.000.00	480.000.00	4251	.39.	.2.			
		:50712000 -									
		;									
6.12		- , 34		400.000.00	480.000.00	4251	.39.	.2.			
		:50730000 -									
		;									
6.13		, 34		400.000.00	480.000.00	4251	.39.	.2.			
		: 45232460									
		;									
6.14				400.000.00	480.000.00	4251	.39.	.2.			
		:45312310 -									
		;									
6.15				400.000.00	480.000.00	4251	.39.	.2.			
		:45262700 -									
		;									
6.16				400.000.00	480.000.00	4251	.39.	.2.			
		:45311100 -									
		;									
6.17				400.000.00	480.000.00	4251	.39.	.2.			

		:45453000 -									
		;									
6.18		( " " )	400.000.00	480.000.00	4251	.39	.2.				
		: 45453000									
		;									
6.19		( " " )	400.000.00	480.000.00	4251	.39	.2.				
		:45453000 -									
		;									
6.20		( " " )	400.000.00	480.000.00	4251	.39	.2.				
		:45453000 -									
		;									
6.21		( " " )	400.000.00	480.000.00	4251	.39	.2.				
		:50712000 -									
		;									
6.22		5.	400.000.00	480.000.00	4251	.39	.2.				
		:45232140 -									
		;									
6.23		-	400.000.00	480.000.00	4251	.39	.2.				
		:50712000 -									
		;									
6.24			400.000.00	480.000.00	4251	.39	.2.				

		:50343000 -										
		;										
6.25		99.	400.000.00	480.000.00	4251	.39.	.2.					
		:45343200 -										
		;										
6.26			400.000.00	480.000.00	4251	.39.	.2.					
		:42123610 -										
		;										
6.27		1	400.000.00	480.000.00	4251	.39.	.2.					
		:45331000										
		;										
6.28		" ", 103	400.000.00	480.000.00	4251	.39.	.2.					
		:45312100 -										
		;										
6.29		101	400.000.00	480.000.00	4251	.39.	.2.					
		:45343200 -										
		;										
6.30	86		400.000.00	480.000.00	4251	.39.	.2.					
		:45332000 -										
		;										

6.31			400.000.00	480.000.00	4251	.39. .2.				
		:50712000 -								
		;								
6.32			400.000.00	480.000.00	4251	.39. .2.				
		:50712000 -								
		;								
6.33			400.000.00	480.000.00	4251	.39. .2.				
		:35210000 -								
		;								
6.34			400.000.00	480.000.00	4251	.39. .2.				
		: 45331000								
		;								
6.35			400.000.00	480.000.00	4251	.39. .2.				
		:45453000 -								
		;								
6.36			400.000.00	480.000.00	4251	.39. .2.				
		:50712000 -								
		;								

6.37		" "		400.000.00	480.000.00	4251	.39. .2.				
		:45432112 -									
		;									
6.38		,		400.000.00	480.000.00	4251	.39. .2.				
		:50712000 -									
		;									
6.39		,		400.000.00	480.000.00	4251	.39. .2.				
		:50712000 -									
		;									
6.40		,		400.000.00	480.000.00	4251	.39. .2.				
		:50712000 -									
		;									
6.41		, " "		400.000.00	480.000.00	4251	.39. .2.				
		:45431000 -									
		;									
6.42		, " (5 " )		400.000.00	480.000.00	4251	.39. .2.				
		:45420000 -									
		;									
6.43				400.000.00	480.000.00	4251	.39. .2.				

- , **04.04.2016.** .

		” ”									
		:45331200 -									
		;									
6.44		” ”	400.000.00	480.000.00	4251	.39	.2.				
		:45453000 -									
		;									
6.45		” ”	400.000.00	480.000.00	4251	.39	.2.				
		:45332000 -									
		;									
6.46		” ”	200.000.00	240.000.00	4251	.39	.2.				
		: 45453000									
		;									
6.47		” ”	400.000.00	480.000.00	4251	.39	.2.				
		:45331200 -									
		;									
6.48		” ”	300.000.00	360.000.00	4251	.39	.2.				
		:45312310 -									
		;									
6.49		” ”	300.000.00	360.000.00	4251	.39	.2.				
		: 45453000									
		;									
6.50		” ”	400.000.00	480.000.00	4251	.39	.2.				



		:45261000 -										
		;										
6.51			400.000.00	480.000.00	4251	.39.	.2.					
		:45311000 -										
		;										
6.52			400.000.00	480.000.00	4251	.39.	.2.					
		:45453000 -										
		;										
6.53			400.000.00	480.000.00	4251	.39.	.2.					
		:45453000 -										
		;										
6.54			200.000.00	240.000.00	4251	.39.	.2.					
		:45311000 -										
		;										
6.55			400.000.00	480.000.00	4251	.39.	.2.					
		:45453000 -										
		;										
6.56			350.000.00	420.000.00	4251	.39.	.2.					
		:45420000 -										
		;										
6.57			150.000.00	180.000.00	4251	.39.	.2.					
		:45443000 -										
		;										250.000

6.58				350.000.00	420.000.00	4251	.39.	.2.				
		:45443000 -										
		;										
6.59				400.000.00	480.000.00	4251	.39.	.2.				
		:45331200 -										
		;										
6.60				400.000.00	480.000.00	4251	.39.	.2.				
		:45453000 -										
		;										
6.61				400.000.00	480.000.00	4251	.39.	.2.				
		:45453000 -										
		;										
6.62				400.000.00	480.000.00	4251	.39.	.2.				
		:45311000 -										
		;										
17.1		46		400.000.00	480.000.00	4251	.39.	.2.				
		:45333000										
		;										
17.2				400.000.00	480.000.00	4251	.39.	.2.				
		:45453000 -										

(4251)				24.650.000.00	29.580.000.00								
7. (4252)													
7.1		Citrix		350.000.00	420.000.00	4252	.39.	.2.					
		:50324100-											
7.2				300.000.00	360.000.00	4252	.39.	.2.					
		: 39831230											
7.3				100.000.00	120.000.00	4252	.39.	.2.					
		::50324100											
7.4				150.000.00	180.000.00	4252	.39.	.2.					
		: 50320000 -											
7.5				300.000.00	360.000.00	4252	.39.	.2.					
		: 50323000 -											
7.6				144.000.00	172.800.00	4252	.39.	.2.					
		: 50323000 -											
7.7				400.000.00	480.000.00	4252	.39.	.2.					
		: 50880000 -											

7.8		M 2“ „BOV		11.844.000.00	14.212.800.00	4252	.128. 5.	.1. .				2015	15.2 ( )
		:50115000											
7.9		a SA 341/342		24.000.000.00	28.800.000.00	4252	.128. 5.	.1. .				2015	15.3 ( )
		:50211000											
			(4252)	<b>37.588.000.00</b>	<b>45.105.600.00</b>								
			(425)	<b>62.238.000.00</b>	<b>74.685.600.00</b>								
				<b>136.469.600.00</b>	<b>163.763.520.00</b>								
-													
8.0			(4261)										
8.01				300.000.00	360.000.00	4261	.39.	.2.					
		: 18222100											
			(4261)	<b>300.000.00</b>	<b>360.000.00</b>								
8.1			(4267)										
8.1.1				260.000.00	312.000.00	4261	.39.	.2.					21.14.
		: 33651600 -											
			(4267)	<b>260.000.00</b>	<b>312.000.00</b>								
8.			(4269)										
8.1				159.025.16	190.830.19	4269	.39.	.2.					
		: 31731000											
8.2			100.000.00	120.000.00	4269	.39.	.2.						

- , **04.04.2016.** .

		: 44100000 -								
		;								
8.3			400.000.00	480.000.00	4269	.39.	.2.			
		: 31000000								
		;								
8.4		<b>Panasonic</b>	300.000.00	360.000.00	4269	.39.	.2.			
		: DA44								
		;								
8.5			200.000.00	240.000.00	4269	.39.	.2.			
		: 44510000								
		;								
8.6			230.000.00	276.000.00	4269	.39.	.2.			
		: 44510000								
		;								
8.7			120.000.00	144.000.00	4269	.39.	.2.			
		: 44510000								
		;								
8.8		<b>Panasonic</b>	100.000.00	120.000.00	4269	.39.	.2.			
		: 31440000 -								
		;								
8.9			300.000.00	360.000.00	4269	.39.	.2.			
		: 31440000 -								
		;								
8.10			400.000.00	480.000.00	4269	.39.	.2.			

		: 30216200										
		;					2005					
8.11		<b>9 19</b>		59.000.000.00	70.800.000.00	4269	.128. .1. .5					
		:35330000										21.4
		;										
<b>(4269)</b>				<b>61.309.025.16</b>	<b>73.570.830.19</b>							
<b>(426)</b>				<b>61.869.025.16</b>	<b>74.242.830.19</b>							
<b>9. (5122)</b>												
9.1				360.000.00	432.000.00	5122	.39. .2.					
		: 31155000 ( )										
		;										
9.2				5.000.000.00	6.000.000.00	5122	7.					
		: 32260000										3.000.000 23.1. 2.000.000 23.3.
		;										
<b>(5122)</b>				<b>5.360.000.00</b>	<b>6.432.000.00</b>							
<b>10. (5125)</b>												
10.1		<b>PR 100 GPS-o</b>		120.000.00	144.000.00	5125	.39. .2.					
		: 31600000 -										
		;					( )					
10.2		( )		144.000.00	172.800.00	5125	.39. .2.					
		: 31600000 -										
		;										

<b>(5125)</b>				<b>264.000.00</b>	<b>316.800.00</b>						
<b>11. (5128)</b>											
11.1		( )		160.000.00	192.000.00	5128	.39.	.2.			
		: 32350000 -									
11.2		( )		400.000.00	480.000.00	5128	.39.	.2.			25.1.
		: 32240000 -									
<b>(5128)</b>				<b>560.000.00</b>	<b>672.000.00</b>						
<b>(512)</b>				<b>6.184.000.00</b>	<b>7.420.800.00</b>						
<b>-</b>				<b>68.053.025.16</b>	<b>81.663.630.19</b>						

<b>11.1 (5113)</b>											
11.1.1		<b>o III</b> <b>99</b>		80.760.00	96.912.00	5113	.39.	.2.			
		: 45453000 -									
11.1.2		<b>99</b>		397.200.00	476.640.00	5113	.39.	.2.			
		: 45453000 -									
11.1.3		( )		230.000.00	276.000.00	5113	.39.	.2.			
		: 45453000 -									

11.1.4			200.000.00	240.000.00	5113	.39. .2.				
		: 45453000 -								
		;								
11.1.5			396.600.00	475.920.00	5113	.39. .2.				
		: 45453000 -								
		;								
11.1.6			250.000.00	300.000.00	5113	.39. .2.				
		: 45453000 -								
		;								
11.1.7			335.250.00	402.300.00	5113	.39. .2.				
		: 45453000 -								
		;								
11.1.8			300.450.00	360.540.00	5113	.39. .2.				
		: 45453000 -								
		;								
11.1.9			189.600.00	227.520.00	5113	.39. .2.				
		: 45453000 -								
		;								
11.1.10			400.000.00	480.000.00	5113	.39. .2.				
		: 45453000 -								
		;								
11.1.11			398.610.00	478.332.00	5113	.39. .2.				

- , **04.04.2016.** .



		: 45453000 -										
		;										
11.1.12			30.920.00	37.104.00	5113	.39.	.2.					
		: 45453000 -										
		;										
11.1.13			146.250.00	175.500.00	5113	.39.	.2.					
		: 45453000 -										
		;										
11.1.14			39.600.00	47.520.00	5113	.39.	.2.					
		: 45453000 -										
		;										
11.1.15			152.750.00	183.300.00	5113	.39.	.2.					
		: 45453000 -										
		;										
11.1.16			400.000.00	480.000.00	5113	.39.	.2.					
		: 45453000 -										
		;										
11.1.17			400.000.00	480.000.00	5113	.39.	.2.					
		: 45453000 -										
		;										
<b>5113</b>			<b>4.347.990.00</b>	<b>5.217.588.00</b>								
<b>511</b>			<b>4.347.990.00</b>	<b>5.217.588.00</b>								
			<b>4.347.990.00</b>	<b>5.217.588.00</b>								

- , **04.04.2016.** .

<b>12.</b>		<b>(4215)</b>											
12.1	"	"		361.600.00	433.920.00	4215	.39.	.2.					
			: 66512000 -										
		<b>4215</b>		<b>361.600.00</b>	<b>433.920.00</b>								
		<b>421</b>		<b>361.600.00</b>	<b>433.920.00</b>								
<b>13.</b>		<b>(4239)</b>											
13.1	"	"		400.000.00	480.000.00	4239	.39.	.2.					
			: 98300000										
		<b>4239</b>		<b>400.000.00</b>	<b>480.000.00</b>								
		<b>423</b>		<b>400.000.00</b>	<b>480.000.00</b>								
<b>14.</b>		<b>(4252)</b>											
14.1	"	"		226.000.00	271.200.00	4252	.39.	.2.					
			: 50800000 -										
		<b>4252</b>		<b>226.000.00</b>	<b>271.200.00</b>								
		<b>425</b>		<b>226.000.00</b>	<b>271.200.00</b>								
<b>15.</b>		<b>(4261)</b>											
15.1	"	"		282.500.00	339.000.00	4261	.39.	.2.					
			: 30192000 -										
		<b>4261</b>		<b>282.500.00</b>	<b>339.000.00</b>								
<b>16.</b>		<b>(4268)</b>											
16.1	"	"		350.000.00	416.500.00	4268	.39.	.2.					
			: 15540000 - , 15550000 -										

- , **04.04.2016.** .

16.2	" "			200.000.00	238.000.00	4268	.39.	.2.			
		: 15930000 - , 15910000 -									
	-										
16.3	" "			150.000.00	178.500.00	4268	.39.	.2.			
		: 33771000									
	-										
16.4	" "			400.000.00	476.000.00	4268	.39.	.2.			
		: 15321000									
	-										
<b>4268</b>				<b>1.100.000.00</b>	<b>1.309.000.00</b>						
<b>426</b>				<b>1.382.500.00</b>	<b>1.648.000.00</b>						
<b>-</b>				<b>2.370.100.00</b>	<b>2.833.120.00</b>						
<b>( + + + )</b>				<b>211.240.715.16</b>	<b>253.477.858.19</b>						

-											
<b>17. (4269)</b>											
17.1				308.333.33	370.000.00	4269	.39.	.2.			
		: 44510000 ; 44410000									
<b>4269</b>				<b>308.333.33</b>	<b>370.000.00</b>						
<b>426</b>				<b>308.333.33</b>	<b>370.000.00</b>						
<b>18. (4251)</b>											
18.1				250.000.00	300.000.00	4251	.39.	.2.			
		: 45443000 -									

- , **04.04.2016.** .

4251		250.000.00	300.000.00
425		250.000.00	300.000.00
-		558.333.33	670.000.00

( + + + + )		211.799.048.49	254.147.858.19
-------------	--	----------------	----------------

- , 04.04.2016. .

2014.										
-										
<b>1. (4251)</b>										
1.1				2.000.000.00	2.400.000.00	4251				
		:45259000								( 2.500.000)
		;								
<b>(4251)</b>				<b>2.000.000.00</b>	<b>2.400.000.00</b>					
<b>2. (4252)</b>										
2.1				14.000.000.00	16.800.000.00	4252				
		:50413200								( 25.011.554)
		;								
										(2% <sup>3</sup> )
<b>110</b>				2.500.000.00	3.000.000.00	4252				
2.3		:50117300								
		;	110							

- , 04.04.2016. .





		:44482100									( 5.833.334)
		;									
3.6			1.000.000.00	1.200.000.00	4269						
		:35111000									( 1.333.334)
		;									
3.7			693.000.00	831.600.00	4269						
		:35111200									( 1.458.334)
		;									
3.8			2.562.805.00	3.075.366.00	4269						
		:35111200									426 ( 2.262.805)
		;									
3.9			350.000.00	420.000.00	4269						
		:35113100									426
		;									
3.10			2013.	2.727.315.12	3.272.778.14	4269					
		:35113400									426
		;									



		(4269)		93.686.453.45	21.423.744.14						
		(426)		160.916.953.45	193.100.344.14						
<b>4.</b>		(5121)									
4.1				1.400.000.00	1.680.000.00	5121					
		:34521000									( 1.700.000)
		;									
		(5121)		1.400.000.00	1.680.000.00						
<b>4.</b>		( 5122)									
5.1		( )		375.000.00	450.000.00	5122					
		:39100000									
		;									
5.2				12.000.000.00	14.400.000.00	5122					
		:32344290									( 14.977.714)
		;									
		(5122)		12.375.000.00	14.850.000.00						
<b>6.</b>		(5128)									
6.1				300.000.00	360.000.00	5128					
		:44510000									
		;									
6.2			7.900.000.00	9.480.000.00	5128						

		:44510000								( 9.000.000)
		;								
6.3			10.520.500.00	12.624.600.00	5128					
		:44510000								512
		;								
		(5128)	18.720.500.00	22.464.600.00						
		(512)	32.495.500.00	38.994.600.00						
		-	193.412.453.45	232.094.944.14						
		( + )	221.224.708.45	265.469.650.14						
		-								
7.		(5113)								
7.3			1.100.000.00	1.320.000.00	5113					
		: 45300000 -								( 1.500.000)
		;								
7.6			2.000.000.00	2.400.000.00	5113					
		: 45300000 -								( 2.916.667)
		;								

7.7				2.000.000.00	2.400.000.00	5113							
		:45216125											511
7.8				3.000.000.00	3.600.000.00	5113							
		:45331000											511
7.9				850.000.00	1.020.000.00	5113							
		:45331100											511
7.10				2.000.000.00	2.400.000.00	5113							
		:45261910											511

			2012								24
		;			2014						
7.11				380.000.00	456.000.00	5113					
		:45453100									511
		;									
			<b>5113</b>	<b>11.330.000.00</b>	<b>13.596.000.00</b>						
			<b>511</b>	<b>11.330.000.00</b>	<b>13.596.000.00</b>						
			-	<b>11.330.000.00</b>	<b>13.596.000.00</b>						
			( + + )	<b>232.554.708.45</b>	<b>279.065.650.14</b>						

- , 04.04.2016. .

2015.									
			( , ) -						( , ...)
-									
<b>1. (4212)</b>									
1.1		: 09123000-		4212	(1401-0002)				
		;							
1.2		: 09200000 , , ; 09135100		4212	(1402-0001)				
		;							
1.3		- -		4212	(1401-0002)				
		: 32000000 - 64214400 -							
		;							
1.4		- -		4212	(1401-0002)				
		: 32000000 - 64214400 -							
		;							
1.5		-		4212	(1401-0002)				

		: 09300000 -								
		;								
1.6			4212	(1401-0002)						
		:09000000 ,09100000 ,09130000 ,09133000								
		;								
		(4212)								
<b>2.</b>		(4213)								
2.1			4213	(1401-0002)						
		:90911200 -								
		;								
2.2		” ” , .	4213	(1401-0002)						
		:90911200 -								
		;								
2.3		<b>1</b>	4213	(1401-0002)						
		:90911200 -								
		;								
2.4		-	4213	(1401-0002)						
		: 65000000-								
		;								
2.5		-	4213	(1401-0002)						
		: 65000000-								
		;								
2.6		-	4213	(1401-0002)						
		:90922000 -								

2.7			4213	(1401-0002)						
		:90922000 -								
2.8			4213	(1401-0002)						
		: 90920000 , 90923000 , 90922000 -								
		(4213)								
<b>3.</b>		(4214)								
3.1			4214	(1401-0002)						
		: 64220000 -								
3.2		<b>3</b> -	4214	(1401-0002)						
		: 64215000 -								
		(4214)								
<b>4.</b>		(4215)								
4.1			4215	(1401-0002)						
		:66510000 -								
		(4215)								
<b>5.</b>		(4216)								
5.1			4216	(1401-0002)						
		: 02								

		(4216)							
		(421)							
<b>6.</b>		(4222)							
6.1			4222	(1401-0002)					
		:34980000							
6.2			4222	(1401-0002)					
		: 63500000							
		(4222)							
<b>7.</b>		(4229)							
7.1			4229	(1401-0002)					
		: 60000000 - ( )							
7.2			4229	(1401-0002)					
		: 60000000 - ( )							
		(4229)							
		(422)							
<b>8.</b>		(4232)							
8.1		X	4232	(1401-0002)					
		:72267000							
8.2		X Y	4232	(1401-0002)					



		:72212218 ( )							
		;							
8.3		<b>32</b> /	4232	(1401-0002)					
		:72212218 ( )							
		;							
8.4		-	4232	(1401-0002)					
		:72212218 ( )							
		;			(29.12.2015. )				
		;							
8.5		<b>W ( W )</b>	4232	(1401-0002)					
		:72212218 ( )							
		;			W ( w )			W . W	
		;							
8.6		<b>w</b>	4232	(1401-0002)					
		:72212218 ( )							
		;						W w / x	
		;							
8.7			4232	(1401-0002)					
		:72212218 ( )							
		;			( 29.10.2014. )				
		;							

8.8				4232	(1401-0002)					
		:72212218 )	(							
			;		W	(	y	-	1.560.000,00	-
8.9			(	4232	(1401-0002)					
		:72212218 )	(							
			;							
8.10		xy		4232	(1401-0002)					
		:72212218 )	(							
			;		xy		w			
8.11				4232	(1401-0002)					
		:72212218 )	(							
			;		W	(	y	-	1.000.000,00	-
8.12				4232	(1401-0002)					
		:72212218 )	(							
			;							



		;							
(4233)									
10. (4234)									
10.1		-		4234	(1401-0002)				
		:79800000							
		;							
10.2		" "		4234	(1401-0002)				
		:79800000							
		;							
10.3		" "		4234	(1401-0002)				
		:79800000							
		;							
10.4		"		4234	(1401-0002)				
		:79800000							
		;							
10.5		"		4234	(1401-0002)				
		:79800000							
		;							
(4234)									
11. (4236)									
11.1		-		4236	(1401-0002)				
		:55300000 -							
		;							
(4236)									

<b>12.</b>		<b>(4239)</b>							
12.1				4239	(1402-0001)				
		:85200000							
		;							
		<b>(4239)</b>							
		<b>(423)</b>							
<b>13.</b>		<b>(4243)</b>							
13.1				4243	(1401-0002)				
		: 85147000 , 85142300							
		;							
						2014.			
13.2				4243	(1401-0002)				
		:85000000 -							
		;							
						- ,			
13.3				4243	(1401-0002)				
		:85000000 -							
		;							
						- ,			
13.4				4243	(1401-0002)				
		:85000000 -							
		;							
						- ,			
13.5				4243	(1401-0002)				
		:85000000 -							
		;							
						- ,			
		<b>(4243)</b>							
<b>14.</b>		<b>(4249)</b>							
14.1				4249	(1401-0002)				

		: 50000000							
		;							
14.2			4249	(1401-0002)					
		: 50000000							
		;							
		(4249)							
		(424)							
<b>15.</b>		(4251)							
15.1			4251	(1401-0002)					
		: 45453000 -							
		;							
15.2			4251	(1401-0002)					
		:45332000 -							
		;							
15.3			4251	(1401-0002)					
		: 44221240 -							
		;							
15.4			4251	(1401-0002)					
		:45453000 -							
		;							
15.5			4251	(1401-0002)					
		:50312000							
		;							
15.6			4251	(1401-0002)					
		: 45400000 -							

15.7			4251	(1402-0001)					
		:50712000 -							
15.8			4251	(1402-0001)					
		:45454000 -							
15.9		<b>2014</b>	4251	(1401-0002)					
		: 45400000 -							
15.10			4251	(1401-0002)					
		: 45400000 -							
15.11		" - 2"	4251	(1401-0002)					
		: 45400000 -							
15.12		" "	4251	(1401-0002)					
		: 45454000							
15.13			4251	(1401-0002)					
		: 45400000 -							
15.14			4251	(1401-0002)					
		: 45331000							





		:50712000 -								
		;								
15.23			4251	(1401- 0002)						
		: 45454000								
		;								
15.24			4251	(1401- 0002)						
		: 45454000								
		;								
15.25			4251	(1401- 0002)						
		:45453000 -								
		;								
		(4251)								
<b>16.</b>		(4252)								
16.1			4252	(1401-0002)						
		: 50117300								
		;								
16.2			4252	(1401-0002)						
		: 22								
		;								
16.3			4252	(1401-0002)						
		:50313100 ,50313200								
		;								
16.4			4252	(1401-0002)						
		:50610000								

16.5		-		4252	(1401-0001)				
		:50112200 ; 50100000-							
		;							
16.6		-		4252	(1402-0001)				
		:50112200 ; 50100000-							
		;							
16.7		-		4252	(1401-0002)				
		:50324100-							
		;							
16.8		-		4252	(1401-0002)				
		:50312000							
		;							
16.9		x		4252	(1401-0002)				
		:50312000							
		;							
16.10		-		4252	(1401-0002)				
		:50312000							
		;							
16.11		-		4252	(1401-0002)				
		:50324100-							

16.12		w 2015.		4252	(1401-0002)				
		:50324100-							
				W 2.000.000,00	(2 )			2014.	
16.13		+ + +		4252	(1401-0002)				
		:50312000							
				2008	2011.			24/7	
				24/7/365			2007- 2011		
16.14		y		4252	(1401-0002)				
		:50312000							
								2015.	
16.15		, , ,		4252	(1402-0001)				
		: 50433000 ( )							
16.16		, , , q		4252	(1401-0002)				
		: 50433000 ( )							
16.17				4252	(1401-0002)				
		: 50433000 ( )							
16.18				4252	(1401-0002)				
		: 50000000							

		;							
16.19			4252	(1401-0002)					
		:50312000							
		;							
16.20			4252	(1401-0002)					
		:50324100-							
		;							24/7.
16.21			4252	(1401-0002)					
		: 50324100							
		;							
16.22			4252	(1401-0002)					
		: 50880000							
		;							
16.23			4252	(1401-0002)					
		: 50700000 ( )							
		;							
16.24			4252	(1401-0002)					
		: 50330000-							
		;							
16.25			4252	(1401-0002)					
		: 50330000-							

				51		20	100				
				-		2 0,6 15					
16.26				4252	(1401-0002)						
		: 50330000-									
16.27				4252	(1401-0002)						
		: 50323000-									
											(24/7/365).
16.28				4252	(1401-0002)						
		:45343220 -									
16.29				4252	(1401-0002)						
		:45343200 -									
16.30				4252	(1401-0002)						
		:50000000									
16.31				4252	(1401-0002)						
		- 7500 :50000000									
16.32				4252	(1401-0002)						
		:50000000									

16.33	-			4252	(1401-0002)					
		:50000000								
		;								
16.34	-			4252	(1401-0002)					
		:50000000								
		;								
16.35	-			4252	(1401-0002)					
		:50000000								
		;								
16.36	-			4252	(1401-0002)					
		:50000000								
		;								
16.37	-	3000-		4252	(1401-0002)					
		-212, Y -								
		:50211000								
16.38	-			4252	(1401-0002)					
		:50113200								
		;								
(4252)										
(425)										
-										
-										
17. (4261)										
17.1				4261	(1401-0001)					

		:30197643							
		;							
17.2			4261	(1401-0001)					
		: 22458000							
		;					2013.	(	-
17.3			4261	(1401-0001)					
		:35811200							
		;							
17.4			4261	(1401-0001)					
		:30192000							
		;							
17.5			4261	(1402-0001)					
		:30192000							
		;							
17.6			4261	(1401-0001)					
		:30192000 -							
		;							
17.7			4261	(1401-0001)					
		: 30125110 -							
		;							
17.8			4261	(1402-0001)					
		: 30125110 -							
		;							

17.9			4261	(1401-0001)					
		: 30125110 -							
		;							
17.10			4261	(1401-0001)					
		:35811200							
		;							
17.11		<b>360</b>	4261	(1402-0001)					
		:35811200							
		;							
17.12			4261	(1401-0001)					
		:35811200							
		;							
17.13			4261	(1401-0001)					
		:35811200							
		;							
17.14			4261	(1401-0001)					
		:35811200							
		;							
17.15			4261	(1401-0001)					
		:35811200							
		;							
17.16			4261	(1401-0001)					
		:35811200							
		;							



17.17		” ”		4261	(1402-0001)					
		:35811200								
		;								
(4261)										
18. (4262)										
18.1		” ”		4262	(1402-0001)					
		:15700000								
		;								
18.2		” ”		4262	(1402-0001)					
		: 55								
		;								
(4262)										
19. (4264)										
19.1		” ”		4264	(1401-0001)					
		:09132000 ,09100000								
		;								
19.2		” ”		4264	(1401-0001)					
		:09211100								
		;								
19.3		” ”		4264	(1401-0001)					
		:34350000								
		;								
19.4		” ”		4264	(1402-0001)					
		:09132000 ,09100000								
		;								
19.5		” ”		4264	(1401-0002)					

		:3140000								
		;								
19.6		-		4264	(1401- 0001)					
	:34330000									
	;									
19.7		-		4264	(1402-0001)					
	:34330000									
	;									
		(4264)								
<b>20.</b>		(4267)								
20.1		-		4267	(1401- 0002)					
	:85000000 -									
	;									
20.2		-		4267	(1401- 0002)					
	:85000000 -									
	;									
20.3		-		4267	(1401- 0002)					
	:85000000 -									
	;									
20.4		-		4267	(1401- 0002)					
	:85000000 -									
	;									
20.5		-		4267	(1401- 0002)					
	:85000000 -									
	;									

		(4267)							
<b>21.</b>		(4268)							
21.1			4268	(1401-0001)					
		:39830000							
21.2			4268	(1401-0001)					
		:15422000,15110000,15130000							
							2013.		
21.3			4268	(1401-0001)					
		:15112130							
							2013.		
21.4			4268	(1401-0001)					
		:15131000,15894300							
							2013.		
21.5			4268	(1401-0001)					
		:15220000							
							2013.		
21.6		( , )	4268	(1401-0001)					
		:1520000							
							2013.		
21.7			4268	(1401-0001)					
		:15500000							
							2013.		

21.8			4268	(1401-0001)					
	:15800000								
	;	2013.							
21.9			4268	(1401-0001)					
	:15612100								
	;	2013.							
21.10			4268	(1401-0001)					
	::15421000								
	;	2013.							
21.11			4268	(1401-0001)					
	:15831000								
	;	2013.							
21.12			4268	(1401-0001)					
	:15861000								
	;	2013.							
21.13			4268	(1401-0001)					
	:15331400 ,15331460								
	;	2013.							
21.14			4268	(1401-0001)					
	:15800000								
	;	2013.							
21.15			4268	(1401-0001)					
	:15321000								
	;	2013.							
21.16		- 0,2	4268	(1401-0001)					

- , **04.04.2016.** .

		:15321000							
		;						2013.	
21.17			4268	(1401-0001)					
		: 15981100 , 15981200							
		;						2013.	
21.18			4268	(1401-0001)					
		:03142500							
		;						2013.	
21.19			4268	(1401-0001)					
		:15300000 ,							
		;						2013.	
21.20			4268	(1401-0001)					
		: 15982200							
		;						2013.	
21.21			4268	(1401-0001)					
		:15812100, ,15555100 ,15331170							
		;						2013.	
21.22			4268	(1401-0001)					
		: 15981000- , 15930000- ,15910000-							
		;						2013.	
21.23			4268	(1401-0001)					
		: 15982000							
		;						2013.	
21.24			4268	(1401-0001)					

		: 15811100 , 15811000							
		;	2013.						
21.25			4268	(1401-0001)					
		: 15511100 , 15551000							
		;	2013.						
21.26			4268	(1401-0001)					
		: 15540000- , 15550000-							
		;	2013.						
21.27			4268	(1401-0001)					
		: 15871230 , 15871250 , 15871273 , 15431100							
		;	2013.						
		(4268)							
<b>22.</b>		(4269)							
22.1			4269	(1401-0001)					
		: 31700000 -							
		;							
22.2		( W Y+ )	4269	(1401-0001)					
		: 44							
		;	: 1. W Y, 2.						
22.3			4269	(1401-0001)					
		: 39162200							
		;							
22.4			4269	(1401-0001)					
		: 32500000 -							

		;								
22.5			4269	(1401-0001)						
		: 32500000 -								
		;								
22.6		<b>-212, -341/342 -76 206 ,</b>	4269	(1401-0001)						
		:34913000								
		;								
22.7			4269	(1401-0001)						
		: 32350000-								
		;								
22.8			4269	(1401-0001)						
		:38500000								
		;								
22.9			4269	(1401-0001)						
		: 30000000 -								
		;								
22.10			4269	(1401-0001)						
		: 09200000 -								
		;								
22.11			4269	(1401-0001)						
		:31440000 -								
		;								
22.12	/		4269	(1401-0001)						
		: 35821000-								

22.13				4269	(1401-0001)				
		: 18530000-							
22.14				4269	(1401-0001)				
		:48810000							
22.15				4269	(1401-0001)				
		:30237000 , 30236000							
			- : 1677 , 19% 2007 , 67% 15526 2007-2012 , 14% 2007. , 48% 2007-2012 , 5% , 47% 2 I 2015.						
22.16				4269	(1401-0001)				
		:30237000 , 30236000							
			2008 2011. 2007- 2011 , 24/7/365						
22.17				4269	(1401-0001)				
		:48810000							
22.18				4269	(1401-0001)				
		:48810000							
22.19				4269	(1401-0001)				



		: 30199200 , -							
			( , , ( , , " " , , - / . ) , )						
22.20		-		4269	(1401-0001)				
		:24961000							
22.21				4269	(1401-0001)				
		: 44							
			1.953.000,00						
22.22				4269	(1401-0001)				
		: 44							
22.23				4269	(1401-0001)				
		: 44							
22.24		-		4269	(1401-0001)				
		: 44							
22.25				4269	(1401-0001)				
		: 31440000 -							
			- ( )						
22.26				4269	(1401-0001)				

		: 44								
		;								
22.27		-	4269	(1401-0001)						
		: 31440000 -								
		;								
22.28		-	4269	(1401-0001)						
		: 31440000 -								
		;								
22.29		-	4269	(1401-0001)						
		: 31700000 -								
		;								
22.30		-	4269	(1401-0001)						
		: 44115200 -								
		;								
22.31		-	4269	(1401-0001)						
		: 34913000								
		;								
22.32		-	4269	(1401-0001)						
		: 37462400-								
		;								
22.33		-	4269	(1402-0001)						
		: 21-								
		;								

22.34	-	-		4269	(1402-0001)					
		: 33950000-								
		;								
22.35	-	-		4269	(1402-0001)					
		: 33950000-								
		;								
22.36		-		4269	(1402-0001)					
		:18143000								
		;								
(4269)										
(426)										
23. (5122)										
23.1		X- 98		5122	(1401-0001)					
		: 332552000-								
		;								
23.2		-		5122	(1401-0001)					
		: 30131200 -								
		;	2011	2003	( ), ( - ), “ ” ( ), - / :					
23.3		-		5122	(1401-0001)					
		: 30200000 -								
		;					2008		2011	37

23.4			5122	(1401-0001)						
		: 32323500								
		;								
23.5			5122	(1401-0001)						
		: 30121100								
		;								
23.6			5122	(1401-0001)						
		: 30216120								
		;								
23.7		<b>2012-</b> ( )	5122	(1401-4001)						
		: 79633000								
		;								
23.8		" ( )	5122	(1401-7011)						
		:48510000								
		;								
23.9		" X "	5122	(1401-7014)						
		( )								
		:48510000								
23.10			5122	(1401-0001)						
		: 30192111- ; 22600000-								
		;								
23.11			5122	(1401-0001)						

		: 39130000								
		;								
<b>(5122)</b>										
<b>24. (5125)</b>										
24.1				5125	(1401-0001)					
		: 33100000-								
		;								
<b>(5125)</b>										
<b>25. (5128)</b>										
25.1				5128	(1401-0001)					
		: 39717200								
		;								
25.2		- 1		5128	(1401-5003)					
		: 32323500								
		;								
25.3				5128	(1401-0001)					
		: 3023120-								
		;								
<b>(5128)</b>										
<b>(512)</b>										
-										
-										
<b>26. (5111)</b>										
26.1				5111	(1401-0001)					
		:45223821 -								
		;								
26.2				5111	(1401-0001)					

		:45223821 -								
		;								
<b>5111</b>										
<b>27. (5112)</b>										
27.1		"		5112	(1401-0001)					
		:45315700 -								
		;								
27.2		"		5112	(1401-0001)					
		:45216111 -								
		;								
27.3		"		5112	(1401-0001)					
		:45216111 -								
		;								
27.4		- 1		5112	(1401-5003)					
		: 32323500								
		;								
27.5		"		5112	(1401-0001)					
		:45216110 -								
		;								
<b>5112</b>										
<b>28. (5113)</b>										
28.1		"		5113	(1401-0001)					
		:45453000 -								
		;								
28.2		"		5113	(1401-0001)					
		:45443000 -								

		;								
28.3			5113	(1401-0001)						
		:50712000 -								
		;								
28.4			5113	(1401-0001)						
		:45453000 -								
		;								
28.5			5113	(1401-0001)						
		:45453000 -								
		;								
28.6		"13 "	5113	(1401-0001)						
		:50712000 -								
		;								
28.7		" "	5113	(1401-0001)						
		: 45260000 -								
		;								
28.8		46	5113	(1401-0001)						
		: 45331000 -								
		;								
28.9		46	5113	(1401-0001)						
		: 45331000 -								
		;								
28.10			5113	(1401-0001)						

		, 41								
		:50712000 -								
		;								
28.11		" " 2		5113	(1401-0001)					
		: 45454000								
		;					2.			
28.12		11		5113	(1401-0001)					
		: 45260000 -								
		;								
28.13		( ) -		5113	(1401-0001)					
		: 45454000 -								
		;								
28.14		- 11		5113	(1401-0001)					
		: 45332000 -								
		;								
28.15		-		5113	(1401-0001)					
		: 45331000								
		;								
5113										
29. (5114)										
29.1		-		5114	(1401-0001)					
		:71240000 -								
		;					1. 2015.			





31.2	-	- .7		4239	(1401-0002)					
		: 71244000 -								
			;							
			7,							
31.3	-	.5 -		4239	(1401-0002)					
		: 48610000								
			;							
31.4	-	.2		4239	(1401-0002)					
		: 71244000 -								
			;							
31.5	-			4239	(1401-0002)					
		: 18								
			;							
			4239							
			423							
32.			(4249)							
32.1	-			4249	(1401-0002)					
		:80510000								
			;							
			4249							
			424							
33.			(4252)							
33.1				4252	(1401-0002)					
		:50244000								
			;							
			"13 ".							
			4252							
			425							
34.			(4269)							

34.1				4269	(1401-0001)					
	:	23								
34.2		" "		4269	(1401-0001)					
	:	37412260-								
34.3				4269	(1401-0001)					
	:	39162200								
			4269							
			426							
<b>35. (5112)</b>										
35.1		.107,		5112	(1401-0001)					
	:	45262800 -								
			5112							
<b>36. (5113)</b>										
36.1				5113	(1401-0001)					
	:	45261910								
			5113							
<b>37. (5114)</b>										
37.1				5114	(1401-0001)					
	:	71240000 -								

37.2		- 10. -		5114	(1401-0001)					
		:71240000 -								
		;				5.000.000,00	!			
<b>5114</b>										
<b>511</b>										
<b>38. (5121)</b>										
38.1				5121	(1401-0001)					
		:34114200								
		;								
<b>5121</b>										
<b>39. (5122)</b>										
39.1				5122	(1401-0001)					
		:30236000								
		;								
<b>5122</b>										
<b>40. (5128)</b>										
40.1				5128	(1401-0001)					
		: 38510000-								
		;								
40.2				5128	(1401-0001)					
		:30000000 -								
		;								
40.3		.5		5128	(1401-0001)					
		: 38510000-								
		;								

		5128								
		512								
		-								
41.		(5113)								
41.1					5113	(1401- 0001)				
		:45453000 -								
		;								
		(5113) -								
		( + + + + )								

2015.									
O			( , )						( , )
-									
<b>1.</b>		<b>(4214)</b>							
1.1				4214	(1402-0001)				
		: 64211000 -							
1.2		<b>M</b>		4214	(1401-0002)				
		: 64212000 -							
		<b>(4214)</b>							
		<b>(421)</b>							
<b>2.</b>		<b>(4232)</b>							
2.1		<b>Citrix</b>		4232	(1401-0002)	.39. .2.			
		:72212218 ( )							
2.2		<b>Guidance Software EnCase</b>		4232	(1401-0002)	.39. .2.			
		:72212218- ( )							

2.3	-	Astaro Security Gateway V.8		4232	(1401-0002)	.39. .2.				
		:72212218- ( )								
		;								
2.4	-	32 1/11		4232	(1401-0002)	.39. .2.				
		:72212218- ( )								
		;								
2.5				4232	(1401-0002)	.39. .2.				
		:72212218 ( )								
		;								
2.6				4232	(1401-0002)	.39. .2.				
		:72212218 ( )								
		;								
(4232)										
4. (4239)										
4.1				4239	(1401-0002)	.39. .2.				
		:64221000 -								
		;								
4.2	-	- .3		4239	(1401-0002)	.39. .2.				
		: 79530000 - 79540000 -								
		;								
4.3				4239	(1401-0002)	.39. .2.				
		: 45333000								
		;								
(4239)										
(423)										

<b>5.</b>		<b>(4249)</b>							
5.1			4249	(1401- 0001)	.7. .1. .7.				
		: 35123400 -							
		;							
		<b>(4249)</b>							
		<b>(424)</b>							
<b>6.</b>		<b>(4251)</b>							
6.1		<b>a</b>	4251	(1401- 0001)	.39. .2.				
		: 50750000 -							
		;							
6.2		<b>a</b>	4251	(1401- 0001)	.39. .2.				
		: 50711000 -							
		;							
6.3			4251	(1401- 0001)	.39. .2.				
		: 50711000 -							
		;							
6.4		" "	4251	(1401- 0001)	.39. .2.				
		: 45343000 -							
		;							
6.5		" "	4251	(1401- 0001)	.39. .2.				
		: 50711000 -							
		;							
6.6			4251	(1401- 0001)	.39. .2.				
		: 45343000 -							
		;							



6.7			4251	(1401- 0001)	.39. .2.				
		: 45400000 -							
		;							
6.8			4251	(1401- 0001)	.39. .2.				
		: 45400000 -							
		;							
6.9			4251	(1401- 0001)	.39. .2.				
		: 45400000 -							
		;							
6.10			4251	(1401- 0001)	.39. .2.				
		: 45400000 -							
		;							
6.11			4251	(1401- 0001)	.39. .2.				
		:50712000 -							
		;							
6.12			4251	(1401- 0001)	.39. .2.				
		: 50711000 -							
		;			2015.				
6.13			4251	(1401- 0001)	.39. .2.				
		: 50711000 -							
		;			2015.				
6.14			4251	(1401- 0001)	.39. .2.				
		: 45332000 -							
		;							

6.15		" "		4251	(1401- 0001)	.39. .2.				
		: 45332000 -								
		;								
6.16		" "		4251	(1401- 0001)	.39. .2.				
		: 45332000 -								
		;								
6.17		" "		4251	(1401- 0001)	.39. .2.				
		: 45332000 -								
		;								
6.18		'		4251	(1401- 0001)	.39. .2.				
		:50712000 -								
		;								
6.19		a		4251	(1401- 0001)	.39. .2.				
		:50712000 -								
		;								
6.20		- 102 "		4251	(1401- 0001)	.39. .2.				
		: 45454000								
		;								
6.21		.3 . 101		4251	(1401- 0001)	.39. .2.				
		: 44221240 -								
		;								
6.22		"13. "		4251	(1401- 0001)	.39. .2.				
		: 45332000 -								
		;								

		;							
6.23		107	4251	(1401- 0001)	.39.	.2.			
		: 45400000 -							
		;							
6.24		-	4251	(1401- 0001)	.39.	.2.			
		: 45261000 -							
		;							
6.25			4251	(1401- 0001)	.39.	.2.			
		: 45454000							
		;							
6.26			4251	(1401- 0001)	.39.	.2.			
		: 45454000							
		;							
6.27		99-103	4251	(1401- 0001)	.39.	.2.			
		:45343000 -							
		;							
6.28			4251	(1401- 0001)	.39.	.2.			
		: 45300000-							
		;							
6.29		103	4251	(1401- 0001)	.39.	.2.			
		:50712000 -							
		;							
6.30			4251	(1401- 0001)	.39.	.2.			
		:42123610 -							
		;							

6.31		1		4251	(1401- 0001)	.39. .2.				
		: 45331000								
		;								
6.32		103		4251	(1401- 0001)	.39. .2.				
		:50712000 -								
		;								
6.33		103		4251	(1401- 0001)	.39. .2.				
		:50712000 -								
		;								
6.34		99-103		4251	(1401- 0001)	.39. .2.				
		:50730000 -								
		;								
6.35				4251	(1401- 0001)	.39. .2.				
		:50712000 -								
		;								
6.36				4251	(1401- 0001)	.39. .2.				
		:50712000 -								
		;								
6.37				4251	(1401- 0001)	.39. .2.				
		: 45331000								
		;								
6.38				4251	(1401- 0001)	.39. .2.				
		:50712000 -								
		;								

		;							
6.39			4251	(1401- 0001)	.39. .2.				
		:50712000 -							
		;							
6.40		34	4251	(1401- 0001)	.39. .2.				
		:50730000 -							
		;							
6.41		34	4251	(1401- 0001)	.39. .2.				
		:50730000 -							
		;							
6.42			4251	(1401- 0001)	.39. .2.				
		:50712000 -							
		;							
6.43			4251	(1401- 0001)	.39. .2.				
		:50712000 -							
		;							
6.44			4251	(1401- 0001)	.39. .2.				
		:50712000 -							
		;							
6.45			4251	(1401- 0001)	.39. .2.				
		:50712000 -							
		;							
6.46			4251	(1401- 0001)	.39. .2.				

		: 45331000								
		;								
6.47			4251	(1401- 0001)	.39.	.2.				
		:50712000 -								
		;								
6.48		” ”	4251	(1401- 0001)	.39.	.2.				
		:50712000 -								
		;								
6.49		” ”	4251	(1401- 0001)	.39.	.2.				
		:50712000 -								
		;								
6.50		” ”	4251	(1401- 0001)	.39.	.2.				
		:50712000 -								
		;								
6.51			4251	(1401- 0001)	.39.	.2.				
		: 45453000 -								
		;								
6.52			4251	(1401- 0001)	.39.	.2.				
		: 45453000 -								
		;								
6.53		” ”	4251	(1401- 0001)	.39.	.2.				
		: 45453000 -								
		;								

6.54		" "		4251	(1401- 0001)	.39. .2.				
		: 45300000 -								
		;								
6.55		103 "		4251	(1401- 0001)	.39. .2.				
		:45312100 -								
		;								
6.56		2		4251	(1401- 0001)	.39. .2.				
		: 45332000 -								
		;								
6.57		101 "		4251	(1401- 0001)	.39. .2.				
		: 50711000 -								
		;		2015.					. 101.	
6.58				4251	(1401- 0001)	.39. .2.				
		: 45453000 -								
		;								
6.59		34		4251	(1401- 0001)	.39. .2.				
		: 50750000 -								
		;								
6.60				4251	(1401- 0001)	.39. .2.				
		: 45343000 -								
		;								
6.61		2		4251	(1401- 0001)	.39. .2.				

		: 50711000 -							
		;	2015.						
6.62		<b>101-103</b>	4251	(1401- 0001)	.39. .2.				
		: 50343000 -							
		;	101 - 103						
6.63			4251	(1401- 0001)	.39. .2.				
		: 50711000 -							
		;	" 192"						
6.64			4251	(1401- 0001)	.39. .2.				
		: 45421160 -							
		;							
6.65			4251	(1401- 0001)	.39. .2.				
		:50712000 -							
		;							
6.66		<b>103</b>	4251	(1401- 0001)	.39. .2.				
		:50712000 -							
		;							
6.67			4251	(1401- 0001)	.39. .2.				
		: 45311100 -							
		;	)						



6.68		-		4251	(1401-0001)	.39.	.2.				
		:45453000 -									
		;									
(4251)											
7. (4252)											
7.1		( , )		4252	(1401-0002)	.39.	.2.				
		: 50330000-									
		;									
7.2				4252	(1401-0002)	.39.	.2.				
		: 50000000									
		;									
7.3		<b>PCR</b>		4252	(1401-0002)	.39.	.2.				
		:50000000									
		;									
7.4		<b>RT-PCR Eppendorf</b>		4252	(1401-0002)	.39.	.2.				
		:50000000									
		;									
7.5				4252	(1401-0002)	.39.	.2.				
		:50000000									
		;									
7.6				4252	(1401-0002)	.39.	.2.				
		:50000000									
		;									
7.7		<b>Ericsson, Panasonic i GTD</b> (Alcatel, Siemens,		4252	(1401-0002)	.39.	.2.				
		: 50330000 -									
		;									

7.8		<b>InRow</b>	<b>Rack</b>	4252	(1401- 0002)	.39.	.2.		
		:50712000 -							
7.9			<b>103</b>	4252	(1401- 0002)	.39.	.2.		
		:50712000 -							
(4252)									
(425)									
-									
-									
<b>8. (4263)</b>									
8.1				4263	(1401- 0001)	.39.	.2.		
		:79800000							
(4263)									
<b>9. (4269)</b>									
9.1				4269	(1401- 0001)	.39.	.2.		
		: 30200000-							
9.2				4269	(1401- 0001)	.39.	.2.		
		: 32500000-							
9.3				4269	(1402- 0001)	.7.1.1.			

		: 22820000-							
		;							
9.4		<b>6</b>	4269	(1401- 0001)	.39.	.2.			
		: 31440000 -							
		;							
9.5		<b>singlmode patch cord</b>	4269	(1401- 0001)	.39.	.2.			
		: 32500000-							
		;							
9.6			4269	(1401-0001)	.39.	.2.			
		: 39525300-							
		;							
9.7		<b>Aku 12V/65Ah</b>	4269	(1401- 0001)	.39.	.2.			
		: 31440000 -							
		;							
9.8			4269	(1401- 0001)	.39.	.2.			
		: 31440000 -							
		;							
9.9			4269	(1401- 0001)	.39.	.2.			
		:24961000							
		;							
9.10		( , , )	4269	(1401- 0001)	.39.	.2.			
		:39224200- ; 39542000-							
		;							
<b>(4269)</b>									
<b>(426)</b>									

10.		( 5122)							
10.1			5122	(1401- 0001)	.39.	.2.			
		: 32522000-							
		;							
10.2		12U/19"	5122	(1401- 0001)	.39.	.2.			
		: 32570000-							
		;							
10.3		cam recordera	5122	(1401-0001)	.39.	.2.			
		: 35125300-							
		;							
10.4			5122	(1401-0001)	.39.	.2.			
		: 30213200-							
		;							
10.5		10/100/1000TX to1000BaseSX (SC) singlemod Media Converter, 25km	5122	(1401- 0001)	.39.	.2.			
		: 32570000-							
		;							
10.6		10/100/1000TX to 1000LX Single-fiber bridging converter, Media Converter, 20km (master/slave)	5122	(1401- 0001)	.39.	.2.			
		: 32570000-							
		;							
10.7			5122	(1401- 0001)	.39.	.2.			
		: 32522000-							

		(5122)							
		(512)							
		-							
		-							
<b>11.</b>		<b>(5114)</b>							
11.1		” ” , . 103,	5114	(1401-0001)	.39.	.2.			
		:71240000 - ,							
		;							
11.2			5114	(1401-0001)	.39.	.2.			
		:71240000 - ,							
		;							
11.3			5114	(1401-0001)	.39.	.2.			
		:71240000 - ,							
		;							
11.4		” ” , . . 107	5114	(1401-0001)	.39.	.2.			
		:71240000 - ,							
		;							
11.5			5114	(1401-0001)	.39.	.2.			
		:71240000 - ,							
		;							
		5114							
		511							
		-							
		( + + )							

-										
12. (4220)										
12.1	-	- .2 ( )		4220	(1401-0002)	.39.	.2.			
		: 71244000-								
		;								
12.2	-	- .2 ( )		4220	(1401-0002)	.39.	.2.			
		: 71244000-								
		;								
12.3	-	- .2 ( )		4220	(1401-0002)	.39.	.2.			
		: 98341000-								
		;								
12.4	-	- .2 ( )		4220	(1401-0002)	.39.	.2.			
		: 98341000-								
		;								
12.5	-	- .7		4220	(1401-0002)	.39.	.2.			
		: 98341000-								
		;	7							
12.6	-	- .2 ( )		4220	(1401-0002)	.39.	.2.			
		: 71244000-								
		;								
4220										
422										
13 (4239)										
13.1	-	- .1		4239	(1401-0002)	.39.	.2.			
		: 50883000-								
		( )								

		;	.1						
13.2	-	.2	4239	(1401-0002)	.39.	.2.			
		: 7999600-							
		;							
13.3	-	DA- 27-	4239	(1401-0002)	.39.	.2.			
		: DA- 27-							
		;							
13.4	-	.7	4239	(1401-0002)	.39.	.2.			
		: 71244000-							
		;	7 : SEM EDS, Itemizer,						
13.5	-	DA- 27-	4239	(1401-0002)	.39.	.2.			
		: DA- 27-							
		;							
4239									
4239									
14. (4269)									
14.1		44510000 ; 44410000	4269	(1401- 0001)	.39.	.2.			
		;	(250.000,00 - ) (120.000,00						
		;	- )						
4269									
426									
15. (4251)									
15.1		453620000 -	4251	(1401- 0001)	.39.	.2.			
		: 453620000 -							
		;							

15.2				4251	(1401- 0001)	.39. .2.				
		:45332000 -								
		;								
		<b>4251</b>								
		<b>425</b>								
		-								
		( + + + )								



-										2015.																		
O											(	,	)											(	,	...)		
-																												
1.	(4251)																											
1.1												4251	1401-0003															
	:45259000																											
	;																											
2.	(4252)																											
2.1												4252	1401-0003															
	50413200 -																											
	;																											3
2.2												4252	1401-0003															
	:50100000 -																											
	;																											
2.3												4252	1401-0003															
	: 50413200 -																											
	;																											
2.4												4252	1401-0003															
	: 50413200 -																											



		:50100000 -							
		;							
			(2% )						
2.11			4252	1401-0003					
		:50100000 -							
		;							
		(4252)							
		(425)							
		-							
		-							
3.		(4261)							
3.1			4261	1401-0003		a			
		:35113400							
		;							2014.
		(4261)							
4.		(4263)							
4.1			4263	1401-0003					
		:72224000							
		;							
		(4263)							
5.		(4269)							
5.1			4269	1401-0003					
		:24613000							
		;							

5.2			4269	1401-0003					
	35111000								
	;								
5.3			4269	1401-0003					
	35111000								
	;								
5.4			4269	1401-0003					
	:35111310								
	;	2015.							
5.5			4269	1401-0003					
	:44482100								
	;	2015.							
5.6			4269	1401-0003					
	:24951210								
	;	2015.							
5.7		1568-1,2,3	4269	1401-0003					
	:35111310								
	;	2015.							

5.8		1568-3,4		4269	1401-0003				
		:24951210							
		;	2015.						
5.9				4269	1401-0003				
		:35111310							
		;	2015.						
5.10				4269	1401-0003				
		:35111200							
		;	2015.						
5.11				4269	1401-0003				
		:35111200							
		;	2015.						
5.12				4269	1401-0003				
		:35111200							
		;	2015.						
5.13				4269	1401-0003				
		:35111200							
		;	2015.						
5.14		300		4269	1401-0003				

		:35111200									
		;									
5.15			4269	1401-0003							
		:35111200									
		;									
5.16			4269	1401-0003							
		:35111200									
		;									
5.17			4269	1401-0003							
		:35111000									
		;									
5.18			4269	1401-0003							
		:35111200									
		;									
5.19			4269	1401-0003							
		:35113100									
		;									
			(4269)								
			(426)								
<b>6.</b>			(5121)								
6.1		( )	5121	1401-5004							
		:34144000									
		;									

6.2				5121	1401-0003					
		:34223300								
		;								
<b>(5121)</b>										
<b>7. ( 5122)</b>										
7.1				5122	1401-0003					
		:32344290								
		;								
7.2				5122	1401-0003					
		:44510000								
		;								
7.3				5122	1401-0003					
		:35111200								
		;								
7.4				5122	1401-0003					
		:32344290								
		;								
7.5		( )		5122	1401-0003					
		:39100000								
		;								
7.6				5122	1401-0003					

		:35111200							
		;							
7.7				5122	1401-0003				
		:35111200							
		;							
7.8			2014.	5122	1401-0003				
		:32344290							
		;							
<b>(5122)</b>									
<b>8. (5128)</b>									
8.1				5128	1401-0003				
		:44510000							
		;							
8.2				5128	1401-0003				
		:44510000							
		;							
8.3				5128	1401-003				
		:44510000							
		;							



8.4				5128	1401-003					
		:44510000								
		;								
			(5128)							
			(512)							
			-							
			( + )							
			-							
9.			(5113)							
9.1				5113	1401-0003					
		:45453000								
		;								
9.2				5113	1401-0003					
		:45453000								
		;								
9.3				5113	1401-0003					
		:45453000								
		;								
9.4				5113	1401-0003					
		:45453000								
		;								
9.5				5113	1401-0003					
		:45453000								
		;								
9.6				5113	1401-0003					

		: 45300000 -							
		;							
9.7		-		5113	1401-0003				
		:45453000							
		;							
9.8		- -		5113	1401-0003				
		:45453000							
		;							
9.9		-		5113	1401-0003				
		: 45300000 -							
		;							
9.10		-		5113	1401-0003				
		IA 03 - , 45453000							
		;							
9.11		-		5113	1401-0003				
		;							
9.12		-		5113	1401-0003				
		:45453000							
		;							
9.13		-		5113	1401-0003				
		:45453000							
		;							
9.14		-		5113	1401-5004				

		:45453000									
		;									
9.15		-		5113	1401-0003						
		: 45300000 -									
		;									
9.16		-		5113	1401-0003						
		:45453000									
		;									
9.17		-		5113	1401-0003						
		:45453000									
		;									
9.18		-		5113	1401-0003						
		: 45300000 -									
		;									
9.19		-		5113	1401-0003						
		:45453000									
		;									
9.20		-		5113	1401-0003						
		: 45300000 -									
		;									
9.21		-		5113	1401-5004						
		:45453000									
		;									
9.22		-		5113	1401-0003						
		:45453000									

9.23			5113	1401-0003					
		:45331000							
9.24			5113	1401-0003					
		:45261910							
					2012			2014	24
5113									
511									
( + + )									

2015.									
O		( , )							( , )
-									
<b>1.</b>		<b>(4252)</b>							
1.1		<b>(S CO 2)</b>		4252	1401-0003	.39. .2.			
		: 50413200 -							
			; (2% )						
1.2		<b>( )</b>		4252	1401-0003	.39. .2.			
		: 50413200 -							
			; (2% )						
1.3				4252	1401-0003	.39. .2.			
		: 50413200 -							
			; (2% )						
1.4			2014.	4252	1401-0003	.39. .2.			
		:50244000							
			; (2% )						
<b>(4252)</b>									
<b>(425)</b>									
-									
-									

<b>2.</b>		<b>(4269)</b>								
2.1				4269	1401-0003	.39.	.2.			
		:35113400								
2.2				4269	1401-0003	.39.	.2.			
		:35111200								
2.3			2014.	4269	1401-0003	.39.	.2.			
		:35113100								
2.4				4269	1401-0003	.39.	.2.			
		:35111200								
2.5				4269	1401-0003	.39.	.2.			
		:35111200								
		<b>(4269)</b>								
		<b>(426)</b>								
<b>3.</b>		<b>( 5122)</b>								
3.1				5122	1401-0003	.39.	.2.			
		:35111200								
3.2				5122	1401-0003	.39.	.2.			
		:44510000								

3.3				5122	1401-0003	.39. .2.				
		:44510000								
3.4				5122	1401-0003	.39. .2.				
		:32344290								
			(5122)							
4.			(5128)							
4.1				5128	1401-003	.39. .2.				
		:35111200								
			(5128)							
			(512)							
			-							
			-							
5.			(5113)							
5.1				5113	1401-5004	.39. .2.				
		:45453000								
			5113							
			511							
			-							
			( + + )							

2016.

( ,  
,  
...)

-									
1. (4212)									
1.1		- : 09123000-	4212	(14010002)				2017	
1.2		- : 09123000-	4212	(14020001)				2017	
1.3		- : 09200000 , , ; 09135100	4212	(14010002)				2017	
1.4		- : 09200000 , , ; 09135100	4212	(14020001)				2017	
1.5		- : 09300000 - , ,	4212	(14010002)				2017	
1.6		- : 09300000 - , ,	4212	(14020001)				2017	
1.7		- :09111100	4212	(14010002)				2017	
1.8		- :09111100	4212	(14020001)				2017	
1.9		- :03413000	4212	(14010002)				2017	
1.10		- :03413000	4212	(14020001)				2017	
(4212)									
2. (4213)									
2.1		- :90911200 -	4213	(1401-0002)					
2.2		" " , . :90911200 -	4213	(1401-0002)					
2.3		- :90911200 -	4213	(1401-0002)				2018	

- , 04.04.2016.



2.4			4213	(1402-0001)				2018	
		:90911200 -							
2.5			4213	(1402-0001)				2018	
		:90911200 -							
(4213)									
3.	(4214)								
3.1			4214	(14020001)				2017	
		: 64220000 - ,							
(4214)									
(421)									
4.	(4222)								
4.1			4222	(14010002)				2017	
		:34980000							
4.2			4222	(14010002)				2017	
		: 63500000 -							
(4222)									
5.	(4229)								
5.1			4229	(14010002)				2017	
		: 60000000 - ( )							
(4229)									
(422)									
6	(4232)								
6.1		NEXTBIZ	4232	(14010002)				2017	
		0 :72267000							
6.2		MIIP II -	4232	(14010002)				2017	
		0 :72267100							
6.3		ESRI ArcGIS softver	4232	(14010002)				2017	
		:72212218 ( )							
6.4		XRY	4232	(14010002)				2017	
		:72212218 ( )							
6.5			4232	(14010002)				2017	
		:72212218 ( )							

6.6		Talon Logicube	4232	(14010002)				2017	
		:72212218 ( )							
6.7		12	4232	(14010002)				2017	
		:72212218 ( )							
6.8		AccessData	4232	(14010002)				2017	
		:72212218 ( )							
6.9		-	4232	(14010002)				2017	
		0 :72267100							
6.10		IP	4232	(14010002)				2017	
		:72212218 ( )							
6.11		IBM Notes and Domino	4232	(14010002)				2017	
		:72212218 ( )							
6.12		NOD32 AntiVirus za radne stanice Internet/Intranet	4232	(14010002)				2017	
		:72212218 ( )							
6.13		Sophos Email Protection - Advanced mail appliance	4232	(14010002)				2017	
		:72212218 ( )							
6.14		IBM IAM	4232	(14010002)				2017	
		:72212218 ( )							
6.15		( , , , , , )	4232	(14010002)				2017	
		: 50324100-							
6.16			4232	(14010002)				2017	
		: 50324100-							
6.17			4232	(14010002)				2017	
		: 50324100-							
6.18		-	4232	(14010002)				2017	
		: 50324100-							
6.19		IBM Web Content Manager/IBM WebShere Portal	4232	(14010002)				2017	
		: 50324100-							
6.20		Identity Managment (IDM/IAM)	4232	(14010002)				2017	

		: 50324100-							
6.21		-	4232	(14010002)				2017	
		:72212218-							
		( )							
6.22		-	4232	(14010002)				2017	
		:79800000							
(4232)									
7.	(4233)								
7.1		-	4233	(14010002)				2017	
		:80510000							
7.2		-	4233	(14010002)				2017	
		:80510000							
7.3		-	4233	(14010002)				2017	
		:80510000							
7.4		ALCATEL	4233	(14010002)				2017	
		:80510000							
7.5		-	4233	(14010002)				2017	
		:80510000							
7.6		Ericsson	4233	(14010002)				2017	
		:80510000							
7.7		Ceragon	4233	(14010002)				2017	
		:80510000							
7.8		PMI	4233	(14010002)				2017	
		:80510000							
8. (4234)									
8.1		-	4234	(14010002)				2017	
		:79800000							
8.2		" "	4234	(14010002)				2017	
		:79800000							
8.3		" "	4234	(14010002)				2017	
		:79800000							
8.4		-	4234	(14010002)					
		:79800000							
8.5		-	4234	(14010002)					
		:79800000							
(4234)									
9. (4236)									
9.1		-	4236	(14010002)				2017	
		:55300000 -							

(4236)									
10. (4239)									
10.1			4239	(14010002)					
		: 24111300-							
10.2			4239	(14010002)					
		: DA37-							
10.3			4239	(14010002)					
		: PA01-							
10.4			4239	(1401-0002)				2017	
		:85200000							
10.5			4239	(14010002)					
		:							
(4239)									
(423)									
11. (4243)									
11.1			4243	(14010002)				2018	
		: 85148000-							
(4243)									
12. (4249)									
12.1			4249	(14010002)					
		:							
(4249)									
(424)									
13. (4251)									
13.1		103	4251	(1401-0002)				2017	
		: 71242000-							
13.2		103	4251	(1401-0002)				2017	
		: 45000000-							
13.3		- , 103	4251	(1401-0002)				2017	
		: 42961100-							
13.4		- , 103	4251	(1401-0002)				2017	
		: 42961100-							
13.5		103	4251	(1401-0002)				2017	
		: 45000000-							
13.6		103	4251	(1401-0002)				2017	
		: 45310000- ; 45000000-							

13.7		, : 45453000 -	4251	(1402-0001)					
13.8		- 0 :45332000 -	4251	(1401-0002)					
13.9		, . . . 103, : 45453000 -	4251	(1401-0002)					
13.10		, 0 :45331100 -	4251	(1401-0002)					
13.11		, 0 :45262800 -	4251	(1401-0002)					
13.12		, , : 45453000 -	4251	(1401-0002)					
13.13		: 45453000 -	4251	(14010002)					
13.14		- IV :50712000 -	4251	(14010002)					
13.15		- V : 45453000 -	4251	(14010002)					
13.16		" " : 45453000 -	4251	(14010002)					
13.17		, " " : 45453000 -	4251	(14010002)					
13.18		:45331100 -	4251	(14010002)					
13.19		: 45453000 -	4251	(14020001)					
13.20		: 45453000 -	4251	(14020001)					
13.21		: 45262700 -	4251	(14020001)					
13.22		: 45453000 -	4251	(14020001)					
13.23		.	4251	(14020001)					

		: 45453000 -							
13.24		: 45453000 -	4251	(14020001)					
13.25		: 50711000 -	4251	(14020001)					
13.26		:45453000 -	4251	(14020001)					
13.27		: 45453000 -	4251	(14020001)					
13.28		: 45453000 -	4251	(14020001)					
13.29		: 45453000 -	4251	(14020001)					
13.30		: 45453000 -	4251	(14020001)					
13.31		: 45453000 -	4251	(14020001)					
13.32		: 45443000 -	4251	(14020001)					
13.33		:45453000 -	4251	(14020001)					
13.34		:45453000 -	4251	(14020001)					
13.35		:45453000 -	4251	(14020001)					
13.36		:45453000 -	4251	(14020001)					
13.37		: 45453000 -	4251	(14020001)					
13.38		: 45454000	4251	(14010002)					
13.39		: 45453000 -	4251	(14010002)					
13.40		-	4251	(14010002)					

		:50312000							
13.41	-	" "	4251	(14010002)					
		:45233222 -							
(4251)									
14.		(4252)							
14.1		:50313100 , 50313200	4252	(1401-0002)					
14.2		: 50000000-	4252	(1401-0002)					
14.3		Lexmark	4252	(14010002)				2017	
		:50312000							
14.4		IBM WebSphere Portal	4252	(1401-0002)				2017	
		: 50324100-							
14.5		' , ' .	4252	(14010002)				2017	
		: 50324100-							
14.6		.	4252	(1401-0002)				2017	
		:50312000							
14.7		Kyocera	4252	(1401-0002)				2017	
		:50312000							
14.8	-	:50312000	4252	(1401-0002)					
14.9		Datapower	4252	(1401-0002)				2017	
		:50324100-							
14.10		: 50000000-	4252	(1401-0002)					
14.11		:50312000	4252	(1401-0002)				2017	
14.12		' , ' , ' .	4252	(14010002)				2018	
		: 50433000 ( )							
14.13		' , ' , ' .	4252	(14010002)				2018	
		: 50433000 ( )							
14.14		: 50312000-	4252	(14010002)				2017	
14.15		' , ' .	4252	(14010002)				2017	
		: 50324100-							

14.16	-	:50312000	4252	(14010002)			2017	
14.17		: 50330000-	4252	(14010002)				
14.18		: 71632000-	4252	(14010002)				
14.19		: 50700000 ( )	4252	(14010002)			2017	
14.20		: 50330000-	4252	(14010002)			2017	
14.21		: 50340000-	4252	(14010002)			2017	
14.22		(Alcatel, Siemens, Panasonic, Ericsson) : 50330000-	4252	(14010002)			2017	
14.23		: 50323000-	4252	(14010002)			2017	
14.24		: 50340000-	4252	(1401-0002)			2017	
14.25		:45343200 -	4252	(1401-0002)				
14.26		(servera+šasije+storidge+server backup) :50312000	4252	(1401-0002)			2017	
14.27		:45343220-	4252	(1401-0002)				
14.28		:50000000	4252	(1401-0002)			2017	
14.29		:50244000	4252	(1401-0002)			2017	
14.30		:50244000	4252	(1401-0002)				
14.31		:	4252	(1401-0002)				
14.32		: 50324100-	4252	(1401-0002)				
(4252)								
(425)								
-								

- , 04.04.2016. .



-								
15. (4261)								
15.1		:30197643	4261	(14010001)				2018
15.2		: 22458000	4261	(14010001)				2017
15.3		:30192000	4261	(14020001)				2018
15.4		:30192000 -	4261	(14020001)				2017
15.5		:35811200	4261	(14010001)				
15.6		:35811200	4261	(14010001)				
15.7		: 18530000-	4261	(14020001)				
15.8		:	4261	(14010001)				
(4261)								
16. (4262)								
16.1		:15700000	4262	(1402-0001)				2017
16.2		± 55	4262	(1401-0001)				2017
16.3		:15700000	4262	(14020001)				2017
(4262)								
17. (4263)								
17.1		:79980000-	4263	(1401-0001)				2017
(4263)								
18. (4264)								
18.1		::09132000 ,09100000	4264	(1401-0001)				
18.2		::09132000 ,09100000	4264	(1402-0001)				
(4264)								
19. (4267)								
19.1			4267	(1401-0001)				2017

- , 04.04.2016. .

		: 33140000 -							
19.2		: 33600000-	4267	(1401-0001)				2017	
		(4267)							
20.		(4268)							
20.1		:39830000	4268	(1401-0001)				2017	
20.2		:15422000,15110000,15130000	4268	(1401-0001)					
20.3		:15112130	4268	(1401-0001)					
20.4		:15131000,15894300	4268	(1401-0001)					
20.5		:15220000 ,	4268	(1401-0001)				2017	
20.6		( , )	4268	(14010001)				2017	
		:1520000							
20.7		:15500000	4268	(14010001)				2017	
20.8		:15800000	4268	(14010001)				2017	
20.9		:15612100	4268	(14010001)					
20.10		::15421000	4268	(14010001)				2017	
20.11		:15831000	4268	(14010001)				2017	
20.12		:15861000	4268	(1401-0001)				2017	
20.13		:15331400 ,15331460	4268	(1401-0001)				2017	
20.14		:15800000	4268	(1401-0001)				2017	
20.15		:15321000	4268	(14010001)				2017	
20.16		- 0,2	4268	(14010001)				2017	
		:15321000							
20.17		: 15981100 , 15981200	4268	(14010001)				2017	
20.18			4268	(14010001)				2017	

- , 04.04.2016. .

		:03142500							
20.19		:15300000 ,	4268	(14010001)				2017	
20.20		: 15982200	4268	(14010001)				2017	
20.21		:15812100, ,15555100 ,15331170	4268	(14010001)					
20.22		: 15981000- , 15930000- ,15910000-	4268	(14010001)				2017	
20.23		: 15982000	4268	(14010001)				2017	
20.24		: 15811100 , 15811000	4268	(14010001)				2017	
20.25		:39830000	4268	(14010001)				2017	
20.26		: 15511100 , 15551000	4268	(14010001)				2017	
20.27		: 15540000- , 15550000-	4268	(14010001)				2017	
20.28		: 15871230 , 15871250 , 15871273 ,	4268	(14010001)				2017	
(4268)									
21.		(4269)							
21.1		: 31700000 - ,	4269	(14010001)				2017	
21.2		: 31154000-	4269	(1401-0001)				2017	
21.3		: DA44	4269	(1401-0001)				2017	
21.4		: 44192000 -	4269	(1401-0001)				2017	
21.5		: 44112200-	4269	(1401-0001)					
21.6		: DA44	4269	(1401-0001)					
21.7		: 44512000 -	4269	(1401-0001)				2017	
21.8			4269	(1401-0001)				2017	

		:31440000 -						
21.9			4269	(1401-0001)				
		: 35821000-						
21.10		2	4269	(1401-0001)			2017	
		: 30216000-						
21.11			4269	(1401-0001)				
		: 34913000-						
21.12			4269	(1401-0001)			2018	
		: 30237000- , 30236000						
21.13		Alcatel 12V 70Ah	4269	(1401-0001)				
		: 31440000 -						
21.14			4269	(14010001)			2017	
		: 3491300-						
21.15			4269	(14010001)			2017	
		: 325000000-						
21.16			4269	(14010001)			2017	
		: 30199200 , -						
21.17			4269	(14010001)			2017	
		: 325000000-						
21.18			4269	(14010001)			2017	
		: 32350000-						
21.19		- ERICSSON	4269	(14010001)				
		: DA44						
21.20		Alcatel	4269	(14010001)				
		: 32520000-						
21.21		- Ceragon	4269	(14010001)				
		: DA44						
21.22			4269	(14010001)			2017	
		: 31440000 -						
21.23			4269	(14010001)				
		: 32520000-						
21.24			4269	(14010001)			2017	
		: 32320000-						
21.25			4269	(14010001)			2017	
		: 32320000-						
21.26			4269	(14010001)			2017	

		: 31440000 -							
21.27		: 31440000 -	4269	(14010001)				2017	
21.28		: 31700000 - ,	4269	(14010001)				2017	
21.29		: 44115200 -	4269	(14010001)				2017	
21.30		: 34913000	4269	(14010001)					
21.31		: 38500000 -	4269	(14010001)				2018	
21.32		: DA44	4269	(14010001)				2017	
21.33		:	4269	(14010001)					
(4269)									
(426)									
22.	( 5122)								
22.1		: 39000000 ( ),	5122	(1401-0001)					
22.2		: 34000000 -	5122	(14015004)				2018	
22.3		: 30200000 -	5122	(14015005)				2018	
22.4		: 35100000 -	5122	(14015004)				2018	
22.5		:48510000-	5122	(14017011)					
22.6		: 39000000- ( ),	5122	(14010001)					
22.7		: 39220000-	5122	(14010001)					

22.8		: 30000000- ...	5122	(1401-0001)					
(5122)									
23.	(5128)								
23.1		: 42414100-	5128	(14010001)				2017	
23.2		: 35112000	5128	(14010001)				2017	
23.3		- 1 : 32323500	5128	(14015003)				2017	
23.4		: 39717200	5128	(14010001)					
23.5		, :	5128	(14010001)					
(5128)									
(512)									
-									
-									
24.	(5111)								
24.1		, - :45223821-	5111	(14010001)					
5111									
25.	(5112)								
25.1		- 1 : 32323500	5112	(14015003)				2017	
5112									
26.	(5113)								
26.1		: 45454000 -	5113	(14010001)					
26.2		- :45454000 -	5113	(14010001)					
26.3		:45454000 -	5113	(14010001)					
26.4		, :	5113	(14010001)					
5113									

- , 04.04.2016. .

27.		(5114)								
27.1		( ),	103	5114	(14010001)					
		:71240000 -	,							
27.2			46	5114	(14010001)					
		:71240000 -	,							
27.3				5114	(14010001)					
		:71240000 -	,							
27.4			, " 2"	5114	(14010001)					
		:71240000 -	,							
27.5			"Shoot House" - 1	5114	(14010001)					
		:71240000 -	,							
5114										
511										
-										
-										
28.		(4233)								
28.1				4233						
		:80510000								
4233										
29.		(4239)								
29.1	-		.1	4239						
		: 71244000 -	,							
29.2	-	.5	-	4239						
		: 48610000								
29.3	-			4239						
		: JA18								
4239										
423										
30.		(4252)								
30.1				4252						
		:50244000								
4252										
425										
31.		(4269)								

31.1		: DA23	4269						
			4269						
			426						
32. (5112)									
32.1		. 107, VI , - , -	5112						
			:45262800 -						
			5112						
33. (5113)									
33.1			5113						
			:45261910						
			5113						
34. (5114)									
34.1		, -	5114						
			:71240000 - ,						
34.2		- 10. -	5114						
			:71240000 - ,						
			5114						
			511						
35. (5121)									
35.1		8	5121						
			:34113300-						
35.2			5121						
			:34520000-						
			5121						
36. (5122)									
36.1	-		5122						
			:30236000						
36.2			5122						
			: 32323500						
			5122						
37. (5125)									
37.1			5125						
			:						
			5125						

- , 04.04.2016. .



38.		(5128)						
38.1	-	: 38510000-	5128					
38.2		:30000000 - ,	5128					
38.3	-	: 38510000- .5	5128					
5128								
512								
-								
-								
39.		(5113)						
39.1		:45453000 -	5113					
(5113) -								

( + + + + )

2016.										
	O		( , )							( , )
<b>22.</b>		<b>( 5122)</b>								
22.4				5122	(1401-5004)				2018	
		: 35100000 -								
		(5122)								
		-								
<b>30.</b>		<b>(4252)</b>								
30.1				4252						
		:50244000								
		4252								
		425								
<b>34.</b>		<b>(5114)</b>								
34.1				5114						
		:71240000 -								
		5114								
		511								
<b>35.</b>		<b>(5121)</b>								
35.1		<b>8</b>		5121						
		:34113300-								
		5121								
<b>38.</b>		<b>(5128)</b>								
38.2				5128						
		:30000000 -								
		5128								



7.	: 10 : 09111100	: 1300	: 17.01.2014.	: 2
	: 818	- : 818	: 06/4-2-404-96/14	: 2
		- : 981	: 06537006	:
	2-	-83	: "Sole komerc" d.o.o.	
			: 59,	
8.	: 14 : 48771000	: 10000	: 20.01.2014.	: 3
	: 9484	- : 9484	: 06/4-2-404-69/14	: 2
		- : 11380	: 07752652	:
	Enterprise Vmware		: "Serbian Business System" d.o.o.	
			: .eo .39,	
9.	: 15 : 72212218	: 3500	: 20.01.2014.	: 1
	: 3500	- : 3500	: 06/4-2-404-81/14	: 2
		- : 4200	: 07752652	:
	(IBM Tivoli access Manager for eBusiness)		: "Serbian Business System" d.o.o.	
			: .eo .39,	
10.	: 36 : 09135100	: 300000	: 13.02.2014.	: 1
	: 277496	- : 277496	: 06/4-2-404-230/14	: 2
		- : 332995	: 20084693	:
			: " "	
			: 12,	
11.	: 33 : 50000000	: 1500	: 13.02.2014.	: 1
	: 1500	- : 1500	: 06/4-2-404-256/14	: 2
	.36.1.2	- : 1800	: 07891296	:
	.404-02-699/13 31.05.2013.		: "MRG Export-Import" d.o.o.	
			: 25/5,	
12.	: 32 : 50000000	: 1000	: 13.02.2014.	: 1
	: 1000	- : 1000	: 06/4-2-404-230/14	: 2
	.36.1.2 .404-02-699/13	- : 1200	: 20084693	:
	31.05.2013.		: "MRG Export-Import" d.o.o.	
			: 25/5,	
13.	: 34 : 32352200	: 5000	: 13.02.2014.	: 1
	: 4999	- : 4999	: 06/4-2-404-259/14	: 2
		- : 4999	: 07721927	:
			: " "	
			: 118,	

14.	: 42 : 39315000	: 1150 - : 961 - : 1153	: 14.02.2014. : 06/4-2-404-288/14 : 08232130	: 7 : 2 :
	: , : 1-		: "Nera promet" d.o.o : , 90,	
15	: 31 : 35811200	: 3600 - : 3540 - : 4248	: 18.02.2014. : 06/4-2-404-258/14 : 07181566	: 2 : 2 :
	: , :		: "Napredak AGP" d.o.o. : , 48,	
16	: 46 : 15511000	: 15000 - : 12494 - : 13824	: 20.02.2014. : 06/5-403-358/14 : 7042701	: 2 : 1 :
	: , , :		: "Imlek" AD : , ,	
17	: 40 : 17	: 4500 - : 4500 - : 5400	: 21.02.2014. : 06/4-2-404-315/14 : 06017614	: 3 : 2 :
	: , - : 1-		: "Bimbo"d.o.o : , 229,	
18	: 41 : 39000000	: 5000 - : 5000 - : 6000	: 21.02.2014. : 06/4-2-404-316/14 : 06017614	: 3 : 2 :
	: , - : 2-		: "Bimbo"d.o.o : , 229,	
19	: 47 : 15982200	: 18000 - : 15643 - : 17208	: 21.02.2014. : 06/5-403-378/14 : 07740760	: 2 : 1 :
	: , , :		: "Kruna komerc" d.o.o. : , 25 ,	
20	: 43 : 50113000	: 3300 - : 2980 - : 3576	: 24.02.2014. : 06/4-2-404-317/14 : 20004509	: 4 : 2 :
	: , : 2-		: "IDI NIN I " d.o.o. : , ,	
21	: 49 : 39310000	: 9000 - : 7638 - : 9165	: 27.02.2014. : 06/4-2-404-301/14 : 06963439	: 6 : 2 :
	: :			

- , **04.04.2016.** .





( ) : 2014; : 3

.				
1.	: 16.4 : 35811200	: 70000	: 09.07.2014.	: 4
	: - : 45950	- : 55140	: 06/4-2-404-1409/14	: 2
			: 08365717	:
			: "Gepard" . . .	
2.	: 16.6 : 35811200	: 942500	: 10.07.2014.	: 1
	: - : 23575	- : 28290	: 06/4-2-404-1312/14	: 2
			: 06363261	:
			: "FIBO" . . .	
3.	: 8.1 : 72267000	: 5750	: 14.07.2014.	: 1
	: - : 5750	- : 6900	: 06/4-2-404-1340/14	: 2
			: 06330835	:
			: NEXBIZ	
4.	: 21.12 : 30237000	: 30000	: 15.07.2014.	: 2
	: - : 25982	- : 31179	: 06/4-2-404-1418/14	: 2
			: 17574035	:
			: " " . . .	
5.	: 19.3 : 34350000	: 90000	: 18.07.2014.	: 6
	: - : 3252	- : 3902	: 06/4-2-404-1507/14	: 1
			: 6207553	:
			: "K MOIPEX" . . .	
6.	: 19.3 : 34350000	: 90000	: 18.07.2014.	: 6
	: - : 4324	- : 5189	: 06/4-2-404-1508/14	: 1
			: 6207553	:
			: "K MOIPEX" . . .	

- , 04.04.2016. .



7.	: 19.3 : 34350000	: 90000 - : 1464 - : 1757	: 18.07.2014. : 06/4-2-404-1509/14 : 6207553	: 6 : 1 :
	:	:	: "K MOIPEX" . . .	:
8	: 19.3 : 34350000	: 90000 - : 4057 - : 4868	: 18.07.2014. : 06/4-2-404-1511/14 : 6207553	: 6 : 1 :
	:	:	: "K MOIPEX" . . .	:
9.	: 19.3 : 34350000	: 90000 - : 5567 - : 6680	: 21.07.2014. : 06/4-2-404-1510/14 : 06923810	: 6 : 1 :
	:	:	: "Coning" . . .	:
10.	: 16.6 : 35811200	: 942500 - : 4332 - : 5199	: 22.07.2014. : 06/4-2-404-1457/14 : 20591323	: 2 : 2 :
	:	:	: "NATURFRUITS" . . .	:
11	: 16.6 : 35811200	: 942500 - : 6655 - : 7986	: 22.07.2014. : 06/4-2-404-1458/14 : 20591323	: 2 : 2 :
	:	:	: "NATURFRUITS" . . .	:
12.	: 21.6 : 34913000	: 38000 - : 14992 - : 17991	: 13.08.2014. : 06/4-2-404-1733/14 : 2036215	: 1 : 2 :
	:	:	: "GENEX SYSTEM" . . .	:
13.	: 21.5 : 39162200	: 15000 - : 3300 - : 3960	: 14.08.2014. : 06/4-2-404-1702/14 : 20800445	: 1 : 2 :
	:	:	: "ALFA GENETIC" "ALFATRADE ENTERPRISE"	:

14.	: 1.4 : 09310000	: - : 1000000 - : 200000	: 15.08.2014. : 06/4-2-404-1734/14 : 209224195	: 1 : 2 :
	:	:	: "	:
15.	: 119 : 72267000	: - : 10000 - : 12000	: 18.08.2014. : 06/4-2-404-1732/14 : 07752652	: 1 : 2 :
	:	:	: "Serbian Business System"	:
16.	: 122 : 09211100	: - : 1022 - : 1226	: 19.08.2014. : 06/4-2-404-1773/14 : 20047852	: 8 : 1 :
	:	:	: "	:
17.	: 121 : 09211100	: - : 8000 - : 6191 - : 7429	: 19.08.2014. : 06/4-2-404-1775/14 : 20047852	: 8 : 1 :
	:	:	: "	:
18.	: 129 : 30197630	: - : 5000 - : 4960 - : 5952	: 20.08.2014. : 06/4-2-404-1771/14 : 06427855	: 1 : 2 :
	:	:	: "	:
19.	: 120 : 09211100	: - : 12000 - : 8759 - : 10511	: 25.08.2014. : 06/4-2-404-1744/14 : 20084693	: 8 : 1 :
	:	:	: "	:
20.	: 130 : 31400000	: - : 5000 - : 3585 - : 4302	: 25.08.2014. : 06/4-2-404-1804/14 : 06367933	: 6 : 1 :
	:	:	: "AKORD INTERNATIONAL" . .	:

21.	: 145 : 50332000	: 18000 - : 17820 - : 21384	: 25.08.2014. : 06/4-2-404-1822/14 : 17167120	: 1 : 2 :
	: , : MCO TETRA		: "VLATAKOM"	
22.	: 21.21 : 48810000	: 10000 - : 4529 - : 5435	: 25.08.2014. : 06/4-2-404-1824/14 : 20113316	: 9 : 2 :
	: , :		: "PROINTER IT SOLUTIONS AND SERVICES"	
23.	: 135 : 15500000	: 24000 - : 22187 - : 26615	: 25.08.2014. : 06/4-2-404-1830/14 : 07740760	: 1 : 1 :
	: , , :		: " " . . .	
24.	: 134 : 15422000	: 147200 - : 129685 - : 149088	: 26.08.2014. : 06/4-2-404-1825/14 : 08056781	: 3 : 1 :
	: , , :		: " " . .	
25.	: 136 : 15612100	: 4600 - : 3144 - : 3458	: 26.08.2014. : 06/4-2-404-1832/14 : 07091907	: 3 : 2 :
	: , , :		: " - "	
26.	: 137 : 15831000	: 4600 - : 2929 - : 3222	: 26.08.2014. : 06/4-2-404-1833/14 : 07091907	: 3 : 2 :
	: , , :		: " - "	
27.	: 141 : 15131000	: 4166 - : 3094 - : 3712	: 26.08.2014. : 06/4-2-404-1834/14 : 07492324	: 2 : 2 :
	: , , :		: "JU VEL" . .	

28.	: 140 : 15861000	: 4000 - : 3226 - : 3871	: 26.08.2014. : 06/4-2-404-1835/14 : 07091907	: 2 : 1 :
	: , ,		: " - "	:
29.	: 139 : 15800000	: 4600 - : 2271 - : 2665	: 26.08.2014. : 06/4-2-404-1850/14 : 06563503	: 3 : 2 :
	: , ,		: " " . .	:
30.	: 138 : 15240000	: 6400 - : 4799 - : 5759	: 26.08.2014. : 06/4-2-404-1851/14 : 06563503	: 4 : 2 :
	: , ,		: " " . .	:
31.	: 133 : 15321000	: 8333 - : 5952 - : 7142	: 27.08.2014. : 06/4-2-404-1831/14 : 08666032	: 1 : 2 :
	: , ,		: "NECTAR" . .	:
32.	: 131 : 15220000	: 4800 - : 3389 - : 3728	: 27.08.2014. : 06/4-2-404-1852/14 : 20265248	: 3 : 2 :
	: , , 1		: "FISHER CO GROUP" . .	:
33.	: 132 : 15220000	: 2000 - : 1445 - : 1589	: 27.08.2014. : 06/4-2-404-1853/14 : 20265248	: 3 : 2 :
	: , , 2		: "FISHER CO GROUP" . .	:
34.	: 126 : 35811200	: 4700 - : 1824 - : 2188	: 28.08.2014. : 06/4-2-404-1768/14 : 20591323	: 2 : 2 :
	: , , 2		: "NATURFRUITS" . . .	:



	:	,		:	:	:	:	:	:
42	: 152	: 15300000	:	- : 5085	:	: 01.09.2014.	:	: 1	:
	:	:	:	- : 4232	:	: 06/4-2-404-1847/14	:	: 2	:
	:	:	:	- : 5078	:	: 02286432	:	:	:
	:	:	:	:	:	:	:	:	:
43	: 146	: 30125110	:	- : 6700	:	: 02.09.2014.	:	: 9	:
	:	:	:	- : 4527	:	: 06/4-2-404-1879/14	:	: 2	:
	:	:	:	- : 5432	:	: 20113316	:	:	:
	:	:	:	:	:	:	:	:	:
	:	:	:	:	:	:	:	:	:
44	: 154	: 15421000	:	- : 9200	:	: 02.09.2014.	:	: 4	:
	:	:	:	- : 7170	:	: 06/4-2-404-1849/14	:	: 2	:
	:	:	:	- : 7887	:	: 17079778	:	:	:
	:	:	:	:	:	:	:	:	:
	:	:	:	:	:	:	:	:	:
45.	: 147	: 30125110	:	- : 14400	:	: 03.09.2014.	:	: 9	:
	:	:	:	- : 14297	:	: 06/4-2-404-1876/14	:	: 2	:
	:	:	:	- : 17156	:	: 07534736	:	:	:
	:	:	:	:	:	:	:	:	:
	:	:	:	:	:	:	:	:	:
46.	: 148	: 30125110	:	- : 7000	:	: 03.09.2014.	:	: 9	:
	:	:	:	- : 6888	:	: 06/4-2-404-1878/14	:	: 2	:
	:	:	:	- : 8265	:	: 07534736	:	:	:
	:	:	:	:	:	:	:	:	:
	:	:	:	:	:	:	:	:	:
47.	: 150	: 15112130	:	- : 18400	:	: 03.09.2014.	:	: 3	:
	:	:	:	- : 13984	:	: 06/4-2-404-1848/14	:	: 2	:
	:	:	:	- : 15382	:	: 07395051	:	:	:
	:	:	:	:	:	:	:	:	:
	:	:	:	:	:	:	:	:	:
48.	: 16.6	: 35811200	:	- : 942500	:	: 04.09.2014.	:	: 3	:
	:	:	:	- : 92387	:	: 06/4-2-404-1882/14	:	: 2	:
	:	:	:	- : 110865	:	: 08669961	:	:	:
	:	:	:	:	:	:	:	:	:
	:	:	:	:	:	:	:	:	:

49.	: 158 : 31440000	: 4340 - : 2807 - : 3368	: 12.09.2014. : 06/4-2-404-1954/14 : 07480636	: 7 : 2 :
	: , : 2		: "PD COMEL" . .	
50	: 16.4 : 35811200	: 70000 - : 259325 - : 51865	: 15.09.2014. : 06/4-2-404-1883/14 : 06586139	: 2 : 2 :
	: , :		: "Jugotex"	
51	: 164 : 31440000	: 4840 - : 4769 - : 5723	: 15.09.2014. : 06/4-2-404-1953/14 : 17328964	: 7 : 2 :
	: , : 1		: "TELEGROUP" . .	
52.	: 165 : 03142500	: 9200 - : 6479 - : 7126	: 16.09.2014. : 06/4-2-404-1975/14 : 07494092	: 1 : 2 :
	: , , :		: " - " . . .	
53.	: 166 : 45216111	: 65000 - : 44714 - : 53656	: 17.09.2014. : 06/4-2-404-1976/14 : 20002115	: 6 : 2 :
	: , :		: "DABICOM " . .	
54.	: 16.4 : 35811200	: 70000 - : 232725 - : 279270	: 18.09.2014. : 06/4-2-404-1884/14 : 06586139	: 4 : 2 :
	: , :		: "Jugotex" . . .	
55.	: 15.19 : 50433000	: 11000 - : 11000 - : 13200	: 25.09.2014. : 06/4-2-404-2041/14 : 07528574	: 1 : 2 :
	: , : , , , Dreger		: "DREGER TEHNIKA" . .	

56.	: 15.8 :32352200	: 10000 - : 10000 - : 12000	: 25.09.2014. : 06/4-2-404-2048/14 : 08656436	: 1 : 2 :
	: , )		: "TELIX" . .	:
57.	: 3.5 :66510000	: 1356 - : 568 - : 596	: 26.09.2014. : 06/4-2-404-2065/14 : 07082428	: 7 : 2 :
	: , )		: " " . .	:
58.	: 21.22 :30199200	: 20000 - : 450 - : 540	: 26.09.2014. : 06/4-2-404-2066/14 : 17141975	: 3 : 1 :
	: , -		: " " . . . .	:
59.	: 21.22 :30199200	: 20000 - : 747 - : 897	: 29.09.2014. : 06/4-2-404-2063/14 : 08795614	: 3 : 1 :
	: , -		: "Hi-Tech" . .	:
60.	: 21.22 :30199200	: 20000 - : 12687 - : 15225	: 29.09.2014. : 06/4-2-404-2064/14 : 07428642	: 3 : 1 :
	: , -		: "Quadra Graphic" . . . .	:
61.	: 15.3 :50211000	: 41000 - : 2943 - : 3532	: 30.09.2014. : 06/4-2-404-2076/14 : 20362715	: 1 : 2 :
	: , -		: "GENEX SISTEM" . .	:

: 6148446  
- : 2174260  
- : 1332747

- , 04.04.2016. .



( ) : 2014; : 4

1.	: 19.3 : 34350000 : : :	: 90000 - : 5424 - : 6509	: 02.10.2014. : 06/4-2-404-2086/14 : 06923810	: 2 : 1 : :
	: , : :	- .- 6	: "Coning" . . . : , 68., ,	
2.	: 19.3 : 34350000 : : :	: 4000 - : 3265 - : 3918	: 02.10.2014. : 06/3-2-404-2087/14 : 6207553	: 3 : 1 : :
	: , : :	7- military	: KEMOIMPEX . . . : , 66.,	
3.	: 3.3 : 66515200 : : :	: 11017 - : 5995 - : 6295	: 06.10.2014. : 06/4-2-404-2067/14 : 08194815	: 7 : 2 : :
	: , : :	( ) 1.-	: , . . . 8.,	
4.	: 3.1 : 66510000 : : :	: 37288 - : 13190 - : 13190	: 06.10.2014. : 06/4-2-404-2068/14 : 08194815	: 6 : 2 : :
	: , : :	( ) 2.-	: , . . . 8.,	
5.	: 21.6 : 34913000 : : :	: 5500 - : 5495 - : 6594	: 13.10.2014. : 06/4-2-404-2120/14 : 20362715	: 4 : 2 : :
	: , : :	BELL 206	: "GENEX SYSTEM" . . . : , 152/20.,	
6.	: 21.5 : 39162200 : : :	: 9950 - : 9950 - : 11940	: 13.10.2014. : 06/4-2-404-2158/14 : 17567896	: 1 : 2 : :

- , 04.04.2016. .

					: "VIVOGEN" . . . .	
					100/12.,	
7.	: 24.1	: 38000000	:	4000	: 24.10.2014.	: 2
	:			- : 2999	: 06/4-2-404-2225/14	: 2
	:			- : 3599	: 20857641	:
					: "LABPRO" . . . .	
					10.,	
8	: 1.2	: 50000000	:	7500	: 31.10.2014.	: 3
	:			- : 3591	: 06/4-2-404-2236/14	: 2
	:			- : 4310	: 06964303	:
					: "GOOD WILL WG" . . . .	
					19.,	
9.	: 19.3	: 18830000	:	31800	: 18.11.2014.	: 5
	:			- : 26760	: 06/4-2-404-2345/14	: 1
	:			- : 32112	: 17241176	:
					: " " . . . .	
					19/I-2.,	
10.	: 192	: 18830000	:	42000	: 18.11.2014.	: 5
	:			- : 34500	: 06/4-2-404-2346/14	: 1
	:			- : 41400	: 17241176	:
					: " " . . . .	
					19/I-2.,	
11	: 1.2	: 09111100	:	500	: 26.11.2014.	: 3
	:			- : 161	: 06/4-2-404-2234/14	: 2
	:			- : 193	: 06537006	:
					: "Sole komerc" d.o.o.	
					59,	
12.	: 1.2	: 09111100	:	1000	: 26.11.2014.	: 3
	:			- : 488	: 06/4-2-404-2235/14	: 2
	:			- : 586	: 06537006	:
					: "Sole komerc" d.o.o.	
					59,	
13.	: 1.2	: 09111100	:	3000	: 26.11.2014.	: 2
	:			- : 1765	: 06/4-2-404-2237/14	: 2
	:			- : 2118	: 06537006	:
					: "Sole komerc" d.o.o.	
					59,	

- , 04.04.2016. .



21.	: 19.1 : 09132000	: 2750 - : 2570 - : 3085	: 09.12.2014. : 06/4-2-404-2510/14 : 20576944	: 1 : 2 :
	: , : -		: "GENS-COOP"	:
22.	: 19.1 : 09100000	: 216500 - : 190296 - : 228355	: 09.12.2014. : 06/4-2-404-2511/14 : 20084693	: 1 : 2 :
	: , : 1.- -		: " " , : , 12.,	:
23.	: 1.1 : 03431000	: 16000 - : 12971 - : 14268	: 10.12.2014. : 06/4-2-404-2579/14 : 07754183	: 1 : 2 :
	: , .35.1.1 : -		: " " , : , 113.,	:
24.	: 17.1 : 15700000	: 5000 - : 5000 - : 6000	: 12.12.2014. : 06/4-2-404-2624/14 : 17455117	: 3 : 2 :
	: , : -		: ' - " , : , 94,	:
25.	: 15.37 : 50610000	: 10000 - : 10000 - : 12000	: 29.12.2014. : 06/4-2-404-2676/14 : 08669961	: 2 : 2 :
	: , : -		: " " , : , 11,	:
26.	: 12.6 : 37	: 4000 - : 4000 - : 4800	: 30.12.2014. : 06/4-2-404-2729/14 : 07746709	: 7 : 2 :
	: , : /		: "GRAFO DIN KOMERC" , , : , 9.,	:

: 976555  
- : 749549  
- : 894659

- , 04.04.2016. .

1

2014: : 1,2,3,4

			- ( )			- ( )	

2

2014: : 1,2,3,4

			( - )		/	( - )	

( ) : 2015; : 1

.							
1.	: 3.6 : 66516200	:	37288	:	05.01.2015.	:	2
	:	- :	32670	:	06/4-2-404-22/15	:	2
	:	- :	34303	:	17198319	:	
	:	:	(	:	"GENERALI OSIGURANJE SRBIJA" a. . .	:	
	:	:	)	:	7 ., .,	:	
	:	-	3.-	:		:	
2.	: 21.7 : 30233320	:	20000	:	05.01.2015.	:	4
	:	- :	20000	:	06/4-2-404-2731/14	:	2
	:	- :	24000	:	17493647	:	
	:	:	:	:	:" " . . .	:	
	:	:		:	9., .,	:	
3.	: 4 : 35181200	:	70590	:	05.01.2015.	:	3
	:	- :	65345	:	06/4-2-404-2732/14	:	2
	:	- :	78414	:	08669961	:	
	:	:	:	:	:" " . . .	:	
	: 6000 , , 1000	:	:	:	11,	:	

- , 04.04.2016. .

4.	: 19.3 : 34350000	: 5200 - : 4579 - : 5495	: 05.01.2015. : 06/4-2-404-2754/14 : 6207553	: 1 : 1 :
	: , - 5.-	14	: "K MOIPEX" . . . : 66 ,	:
5.	: 19.3 : 34350000	: 6000 - : 4875 - : 5850	: 05.01.2015. : 06/4-2-404-2755/14 : 6207553	: 1 : 1 :
	: , - 1.-	14	: "K MOIPEX" . . . : 66 ,	:
6.	: 19.3 : 34350000	: 7700 - : 5861 - : 7034	: 12.01.2015. : 06/4-2-404-33/15 : 6207553	: 2 : 1 :
	: , - 2.-	14	: "K MOIPEX" . . . : 66 ,	:
7.	: 19.3 : 34350000	: 14000 - : 9068 - : 10882	: 12.01.2015. : 06/4-2-404-34/15 : 06923810	: 3 : 1 :
	: , - 6.-		: "Coning" . . . : , ,	:
8.	: 21.22 : 33199200	: 1000 - : 600 - : 720	: 12.01.2015. : 06/4-2-404 . -37/14/15 : 17574035	: 4 : 2 :
	:404-02-336/15 03.02.2015. .36.1.3, : , 1. Stroge DS 5300		: " " . . . : 212, ,	:
9.	: 12.5 : 38546000	: 5000 - : 5000 - : 6000	: 14.01.2015. : 06/4-2-404-32/15 : 17864904	: 1 : 2 :
	:404-02-1216/14 , .36.1.2, : ,		: " " . . . : 159 ,	:
10.	: 21.22 : 30199200	: 500 - : 399 - : 479	: 14.01.2015. : 06/4-2-404 . -37/14-16 : 07432461	: 1 : 2 :
	:404-02-336/15 03.02.2015. .36.1.3, : ,			:

- , **04.04.2016.** .

	: : 2. VMAX-ISE,ASSY DISC 1000 GB 7.2K	: " ASSECO" . . . . : 19 , ,
11.	: 20.19 : 15800000 : - : 3000 - : 2071 - : 2485	: 20.01.2015. : 06/5-404-112/15 : 17356674 : 3 : 2 :
	: , , : , ,	: " " . . . . : 73, ,
12.	: 20.6 : 15220000 : - : 500 - : 428 - : 471	: 03.02.2015. : 06/5-404-159/15 : 08092427 : 1 : 2 :
	: , , : , , .- 1.-	: " " . . . . : , ,
13.	: 20.6 : 15220000 : - : 250 - : 202 - : 222	: 03.02.2015. : 06/5-404-160/15 : 08092427 : 1 : 2 :
	: , , : , , .- 3.- 2	: " " . . . . : , ,
14.	: 20.6 : 15220000 : - : 250 - : 202 - : 222	: 03.02.2015. : 06/5-404-161/15 : 08092427 : 1 : 2 :
	: , , : , , .- 2.- 1	: " " . . . . : , ,
15.	: 21.8 : 38500000 : - : 5000 - : 2940 - : 3528	: 04.02.2015. : 06/4-2404-186/15 : 06071953 : 3 : 2 :
	: , , : , ,	: " " . . . . : 29, ,
16.	: 15.2 : 50112000 : - : 1500 - : 1500 - : 1800	: 10.02.2015. : 06/4-2 404-252/15 : 17491695 : 15 : 2 :
	: , , : - , " " .- 2.-	: " " . . . . : 12, ,
17.	: 15.2 : 50112000 : - : 1000 - : 1000 - : 1200	: 10.02.2015. : 06/4-2 404-254/15 : 07565402 : 15 : 2 :
	: , , : , ,	: , ,

	: :	1.-	: : :	: "KILER AUTO" . . . 63 , ,	: : :
18.	: 31/2015 : 50211000	: 13500 - : 13305 - : 15966	: : :	: 12.02.2015. : 06/4-2 404-231/15 : 20362715	: 3 : 2 :
	Sikorsky S-76B			: "GENEX SYSTEM" . . . 150/20,	
19.	: 24.1 : 38000000	: 650 - : 619 - : 743	: : :	: 13.02.2015. : 06/4-2 404-229/15 : 17242806	: 2 : 2 :
				: "PROANALYTICA" . . . 27	
20.	: 27.2 : 45315700	: 6000 - : 4720 - : 5664	: : :	: 24.02.2015. : 06/4-2 404-374/15 : 20085827	: 6 : 2 :
				: " . . .	
21.	: 21.18 : 30200000	: 600 - : 408 - : 489	: : :	: 03.03.2015. : 06/4-2 404-373/15 : 17335847	: 3 : 2 :
	mail - .- 2.- Kontrolle Storage V-Max			: "Comtrade szstem integration" . . . 7, ,	
22.	: 15.1 : 50000000	: 4000 - : 3701 - : 4441	: : :	: 04.03.2015. : 06/4-2 404-417/15 : 17567896	: 1 : 2 :
				: "Vivogen" . . . 100/12,	
23.	: 21.9 : 35220000	: 4500 - : 4500 - : 5400	: : :	: 09.03.2015. : 06 404- -29/14-14 : 17264869	: 1 : 2 :
	2 /	" 2", "		: " - " . . .	



( ) : 2015; : 2

1.	: 28.2 : 45453000 : : : 12.12.2013. , .36.1.5, :404-02-1154/13	: 1050 - : 1050 - : 1260	: 08.04.2015. : 06/4-2-404-1526/15 : 17373285	: 1 : 2 :
	: , 100-	-	: "ELITA COP" a. . . .27., ,	
2.	: 15.26 : 50324100 : : :	: 15500 - : 15480 - : 18576	: 15.04.2015. : 06/4-2 404-1577/15 : 17335847	: 1 : 2 :
	: ,	-	: "Comtrade system integration" . . . 7, ,	
3.	: 21.12 : 30237000 : : :	: 3100 - : 2828 - : 3394	: 16.04.2015. : 06/4-2-404-1572/15 : 17574035	: 5 : 2 :
	: , ( ) 1.		: " " . . . 212, ,	
4.	: 21.12 : 30236000 : : :	: 650 - : 329 - : 395	: 17.04.2015. : 06/4-2-404-1573/15 : 07024592	: 6 : 2 :
	: , ( ) 2.		: "Informatika" . . . 32., ,	
5.	: 24.1 : 38000000 : : :	: 1000 - : 985 - : 1182	: 20.04.2015. : 06/4-2 404-1574/15 : 17242806	: 1 : 2 :
	: , -		: "PROANALYTICA" . . . 27 ,	
6.	: 23.3 : 30213100 : : :	: 1300 - : 1288 - : 1545	: 23.04.2015. : 06/4-2-404-28/14-13 : 08715696	: 2 : 2 :
	: , ( )		: "Tehnounion-exim" . . . 26 , ,	

- , 04.04.2016. .

7.	: 15.2 : 50112000	: 2000 - : 2000 - : 2400	: 23.04.2015. : 06/4-2-404-1633/15 : 20630574	: 4 : 2 :
	: , : - - Nissan, 1. Nissan Terrano		: "GAGA Motors" . . . : 1 , ,	
8.	: 15.2 : 50112000	: 2000 - : 2000 - : 2400	: 23.04.2015. : 06/4-2-404-1634/15 : 20630574	: 4 : 2 :
	: , : - - Nissan, 2. Nissan Pathfinder		: "GAGA Motors" . . . : 1 , ,	
9.	: 21.27 : 15871230	: 3188 - : 2363 - : 2835	: 28.04.2015. : 06 404- -14/15-12 : 20200804	: 3 : 2 :
	: , , : , , ,		: "Božilovi -Luxor " d.o.o : 148 ,	
10.	: 20.27 : 15300000	: 24840 - : 19791 - : 21784	: 28.04.2015. : 06-404 - -4/14-27 : 20196785	: 5 : 2 :
	: , , : , ,		: "M-DJENI " . . . . : 43, ,	
11.	: 15.20 : 50433000	: 6000 - : 6000 - : 7200	: 29.04.2015. : 06/4-2-404-1685/15 : 17539680	: 2 : 2 :
	: , , : , ,	Alcoqant	: "SKY TEHNOLOGIES" . . . . : 1/12, ,	
12.	: 21.15 : 15321000	: 14413 - : 9912 - : 11894	: 04.05.2015. : 06-404 - -9/15-10 : 20200804	: 2 : 2 :
	: , , : , ,		: "Božilovi -Luxor " d.o.o : 148 ,	
13.	: 8.1 : 72267000	: 7500 - : 7500 - : 9000	: 05.05.2015. : 06-404- -65/15-11 : 06330855	: 1 : 2 :
	01.04.2015. , .36.1.2, :404-02-863/15 : , NEXTBIZ		: "BIT IMPEX" . . . . : 13, ,	

- , **04.04.2016.** .

14.	: 21.6 : 15220000	: 15068 - : 11233 - : 13480	: 06.05.2015. : 06-404- -10/15-21 : 17373617	: 6 : 2 :
	: , , ( , )		: "Bookmark" . . . : 79, ,	
15.	: 21.13 : 15331400	: 4831 - : 3139 - : 3767	: 06.05.2015. : 06-404- -7/15-14 : 07492324	: 2 : 2 :
	: , ,		: "JU-VEL" . . . : 10, ,	
16.	: 2.3 : 90911200	: 625 - : 625 - : 750	: 07.05.2015. : 06 404-36/14-13-25 : 20029684	: 1 : 2 :
	: , 27 - . 11.-		: "Telus" . . : 2, ,	
17.	: 2.3 : 90911200	: 625 - : 625 - : 750	: 07.05.2015. : 06 404-36/14-13-26 : 20029684	: 1 : 2 :
	: , 27 - . 11.-		: "Telus" . . : 2, ,	
18.	: 2.3 : 90911200	: 800 - : 800 - : 960	: 07.05.2015. : 06 404-36/14-13-27 : 20029684	: 1 : 2 :
	: , 27 - . 11.-		: "Telus" . . : 2, ,	
19.	: 2.3 : 90911200	: 625 - : 625 - : 750	: 07.05.2015. : 06 404-36/14-13-37 : 20029684	: 1 : 2 :
	: , 27 - . 11.-		: "Telus" . . : 2, ,	
20.	: 2.3 : 90911200	: 625 - : 625 - : 750	: 07.05.2015. : 06 404-36/14-22 : 20029684	: 1 : 2 :
	: , 27 - . 11.-		: "Telus" . . : 2, ,	
21.	: 21.25 : 15511100	: 13190 - : 10805 - : 11955	: 07.05.2015. : 06-404- -31/15-25 : 07042701	: 2 : 1 :
	: ,			

					: "IMLEK" . . .
22.	: 21.20 : 15982200	: 12643 - : 12000 - : 13200		: 08.05.2015. : 06-404- -8/15-10 : 07740760	: 3 : 2 :
				: ""Kruna komerc"d.o.o." . . . 25,	
23.	: 15.2 : 50112000	: 2000 - : 2000 - : 2400		: 08.05.2015. : 06/4-2 404-1884/15 : 20369183	: 4 : 2 :
		BMW 2.- BMW 5		: "Auto-line" . . . 35,	
24.	: 21.21 : 15331170	: 4895 - : 3752 - : 4437		: 11.05.2015. : 06-404- -33/15-14 : 07042728	: 1 : 2 :
				: "FRIKOM" . . .	
25.	: 15.2 : 50112000	: 2000 - : 2000 - : 2400		: 11.05.2015. : 06/4-2 404-1881/15 : 07479433	: 2 : 2 :
		Land Rover Range Rover 1.- Land Rover		: "Nine" . . . 75,	
26.	: 15.2 : 50112000	: 1000 - : 1000 - : 1200		: 11.05.2015. : 06/4-2 404-1882/15 : 17349929	: 2 : 2 :
		Land Rover Range Rover 2.- Range Rover		: "Grand motors" . . . 21,	
27.	: 15.2 : 50112000	: 2000 - : 2000 - : 2400		: 12.05.2015. : 06/4-2 404-1883/15 : 20630574	: 4 : 2 :
		BMW 1.- BMW 3		: "Gaga motors" . . . 1,	
28.	: 16.6 : 35811200	: 19000 - : 13750 - : 16457		: 13.05.2015. : 06/4-2 404-1897/15 : 17056026	: 5 : 2 :

	: : 2.-		: "Zora super sport" . . . : 29 , ,
29.	: 15.2 : 50112000	: 1500 - : 1500 - : 1800	: 13.05.2015. : 06/4-2 404-1949/15 : 17094980
	: Peugeot .- Peugeot 307		: "AC Andjelkovic" . . . : 8, ,
30.	: 15.2 : 50112000	: 1000 - : 1000 - : 1200	: 13.05.2015. : 06/4-2 404-1950/15 : 17094980
	: Peugeot .- Peugeot 206		: "AC An elkovi " . . . : 8, ,
31.	: 21.22 : 15911000	: 4264 - : 3433 - : 4119	: 18.05.2015. : 06-404- -13/15 : 17231928
			: "TIM 99" . . . : 5, ,
32.	: 21.12 : 15861000	: 12802 - : 10691 - : 12829	: 22.05.2015. : 06-404- -11/15-27 : 06299997
			: "STRAUSS ADRIATIC" . . . : 41, ,
33.	: 17.3 : 35811200	: 1500 - : 730 - : 876	: 26.05.2015. : 06-404- -22/15-19 : 17110772
			: "Vigor" . . .
34.	: 17.3 : 35811200	: 3900 - : 1400 - : 1680	: 26.05.2015. : 06-404- -22/15-20 : 17110772
			: "Vigor" . . .

35.	: 21.3 : 15112130	: 17460 - : 10418 - : 11460	: 27.05.2015. : 06 404- -32/15-10 : 20200804	: 1 : 2 :
	: , ,		: "Božilovi -Luxor" d.o.o : 148., ,	
36.	: 21.5 : 15220000	: 4800 - : 3379 - : 3719	: 29.05.2015. : 06 404- -41/15-13 : 20265248	: 3 : 2 :
	: , , : , . 1.		: "FISHER CO GROUP" d.o.o : 6, ,	
37.	: 17.3 : 35811200	: 17425 - : 17425 - : 20910	: 01.06.2015. : 06 404- -94/15-10 : 20903864	: 2 : 1 :
	: , .35.1.1 : , : 1.-		: "BEXIM TEAM" . . . : 151, ,	
38.	: 17.3 : 35811200	: 26650 - : 26650 - : 31980	: 01.06.2015. : 06 404- -94/15-11 : 20903864	: 2 : 1 :
	: , .35.1.1 : , : 2.-		: "BEXIM TEAM" . . . : 151, ,	
39.	: 17.3 : 35811200	: 3900 - : 2619 - : 3143	: 02.06.2015. : 06 404- -22/15-18 : 53468403	: 2 : 2 :
	: , : , , , , : - , . 2.		: "Mali globus" : 91, ,	
40.	: 17.3 : 35811200	: 6500 - : 5481 - : 6577	: 02.06.2015. : 06 404- -22/15-17 : 53468403	: 2 : 2 :
	: , : , , , , : - , . 1.		: "Mali globus" : 91, ,	
41.	: 21.5 : 15220000	: 2100 - : 1522 - : 1648	: 02.06.2015. : 06-404- -41/15-14 : 17373617	: 4 : 2 :

- , **04.04.2016.** .

					: "Bookmark" . . . 79, ,	
42.	: 21.5 : 15220000	: 2000 - : 1367 - : 1503			: 02.06.2015. : 06-404- -41/15-15 : 17373617	: 2 : 2 :
					: "Bookmark" . . . 79, ,	
43.	: 21.17 : 15981000	: 29408 - : 18894 - : 22673			: 04.06.2015. : 06-404- -24/15-11 : 07177445	: 4 : 2 :
					: "Voda Vrnjci "A.D 162, ,	
44.	: 17.14 : 35811200	: 2500 - : 2500 - : 3000			: 04.06.2015. : 06 404- -95/15-13 : 06329748	: 1 : 1 :
					: "PAMPERO" d.o.o 3/2-203 , ,	
45.	: 17.15 : 35811200	: 2500 - : 2500 - : 3000			: 04.06.2015. : 06 404- -95/15-13 : 06329748	: 1 : 1 :
					: "PAMPERO" d.o.o 3/2-203 , ,	
46.	: 16.11 : 35811200	: 3730 - : 3730 - : 4476			: 05.06.2015. : 06 404- -27/14-28 : 08669961	: 2 : 2 :
					: "Proizvodnja Mile Dragi " d.o.o 11, ,	
47.	: 15.5 : 50312600	: 5000 - : 5000 - : 6000			: 05.06.2015. : 06/4-2 404-2302/15 : 07534736	: 1 : 2 :
					: "Malex city copy service" d.o.o 10, ,	
48.	: 21.18 : 03142500	: 9650 - : 5679 - : 6247			: 07.06.2015. : 06 404- -12/15-22 : 17064681	: 3 : 2 :

	: : Jaja			: "NP Pani Trade" d.o.o 89,	
49.	: 16.11 : 35811200	: - : 5036 - : 5036 - : 6043		: 08.06.2015. : 06 404- -27/14-25 : 065869139	: 2 : 2 :
				: "Jugotex" d.o.o	
50.	: 16.11 : 35811200	: - : 5893 - : 5893 - : 7072		: 08.06.2015. : 06 404- -27/14-26 : 065869139	: 2 : 2 :
				: "Jugotex" d.o.o	
51.	: 16.11 : 35811200	: - : 373 - : 373 - : 448		: 08.06.2015. : 06 404- -27/14-29 : 17110772	: 1 : 2 :
				: "Vigor" . . .	
52.	: 16.11 : 35811200	: - : 522 - : 522 - : 627		: 09.06.2015. : 06 404- -27/14-27 : 06363261	: 1 : 2 :
				: "Fibo" . . . 130,	
53.	: 21.14 : 15800000	: - : 17143 - : 12430 - : 14916		: 10.06.2015. : 06 404- -19/15-08 : 17356674	: 1 : 2 :
				: "Fabrika keksa i okolade BELINA" . . . 73,	
54.	: 17.12 : 35811200	: - : 16800 - : 16800 - : 16800		: 10.06.2015. : 06 404- -95/15-14 : 09152331	: 2 : 1 :
				: "Dermal R" . . . 47,	
55.	: 17.11 : 35811200	: - : 2160 - : 2160 - : 2160		: 10.06.2015. : 06 404- -95/15-15 : 09152331	: 1 : 1 :



	: : 360		: "Demal R" . . . : 47, - ,	
56.	: 22.33 : IA21	: 1940 - : 1852 - : 2222	: 11.06.2015. : 06 404- -48/15-20 : 20800445	: 1 : 2 :
	: 4.-		: "ALFA GENETICS" . . . : 5, ,	
57.	: 22.33 : IA21	: 700 - : 644 - : 773	: 12.06.2015. : 06 404- -48/15-23 : 17093070	: 1 : 2 :
	: 7.-		: "NOVOS" . . . : 207, ,	
58.	: 16.37 : 50211000	: 50000 - : 49982 - : 59978	: 12.06.2015. : 06 404- -58/15-18 : 20362715	: 1 : 2 :
	: 3000- 212, . YU-HCD		: "GENEX SYSTEM" . . . : . 152/20 , ,	
59.	: 15.1 : 50000000	: 1900 - : 1900 - : 2280	: 12.06.2015. : 06 404- -9/14-12 : 06767567	: 1 : 2 :
	: 2.- . AGILENT TEHNOLOGIES		: "DSP Chromophotografy" . . . : 120 , ,	
60.	: 21.8 : 15800000	: 10773 - : 5388 - : 6328	: 13.06.2015. : 06 404- -40/15-13 : 06563503	: 5 : 2 :
	: , ,		: "Interkomerc" . . . : 32 , ,	
61.	: 22.33 : IA21	: 8600 - : 8327 - : 9992	: 15.06.2015. : 06 404- -48/15-17 : 17567896	: 1 : 2 :
	: 1.-		: "VIVOGEN" . . . : 7 , ,	
62.	: 21.10 : 15421000	: 8183 - : 6104 - : 6714	: 16.06.2015. : 06 404- -18/15-12 : 06886671	: 5 : 2 :

				: "MERKATOR-S" . . . 50,	
63.	: 22.33 : IA21	: 1300 - : 1229 - : 1474	: 19.06.2015. : 06 404- -48/15-18 : 17130170	: 8 : 2	
	2.-		: "FOTOTEHNA PROFESIONAL" . . . 32,		
64.	: 22.33 : IA21	: 1160 - : 1100 - : 1320	: 19.06.2015. : 06 404- -48/15-19 : 17130170	: 8 : 2	
	3.-		: "FOTOTEHNA PROFESIONAL" . . . 32,		
65.	: 20.1 : 39830000	: 7500 - : 4456 - : 5347	: 23.06.2015. : 06/4-2 404-2468/15 : 06972403	: 6 : 2	
	(		: "GT HEMIJA" . . . 61/36,		
66.	: 19.3 : 34350000	: 420 - : 286 - : 343	: 29.06.2015. : 06 404- -56/15-14 : 07678479	: 3 : 1	
	3.-		: "AGROHIM&KEMOIMPEX" . . . 66,		
67.	: 19.3 : 34350000	: 480 - : 380 - : 456	: 29.06.2015. : 06 404- -56/15-15 : 20678933	: 3 : 1	
	5.-		: "PNEUMASTER" . . . 120/7,		
68.	: 17.17 : 35811200	: 7500 - : 7500 - : 9000	: 30.06.2015. : 06 404- -106/15-09 : 088669961	: 4 : 1	
	.35.1.1		: "Proizvodnja Mile Dragi " d.o.o 11,		

: 469440

-  
-:394750  
:462654

- ,

04.04.2016. .

( ) : 2015; : 3

1.	: 21.26 : 15550000	: 3600 - : 2786 - : 3343	: 1.7.2015. : 06 404- -16/15-09 : 07740760	: 2 : 2 :
	: , , - 1.-		: 25 .. ,	
2.	: 21.26 : 15550000	: 600 - : 451 - : 542	: 1.7.2015. : 06 404- -16/15-10 : 07740760	: 2 : 2 :
	: , , - 2.-		: 25 .. ,	
3.	: 21.26 : 15550000	: 500 - : 388 - : 465	: 1.7.2015. : 06 404- -16/15-11 : 07740760	: 2 : 2 :
	: , ,		: 25 .. ,	
4.	: 21.26 : 15550000	: 492 - : 426 - : 511	: 1.7.2015. : 06 404- -16/15-12 : 07740760	: 2 : 2 :
	: , , - 4.- 1		: 25 .. ,	
5.	: 2.3 : 90911200	: 625 - : 625 - : 750	: 1.7.2015. : 06 404- -36/14-13-28 : 20029684	: 1 : 2 :
	: , 27 - - 14.-		: " " .. : .2 , ,	
6.	: 2.3 : 90911200	: 625 - : 625 - : 750	: 1.7.2015. : 06 404- -36/14-13-38 : 20029684	: 1 : 2 :
	: , 27 - - 26.-		: " " .. : .2 , ,	
7.	: 22.33 :1 21	: 700 - : 635 - : 762	: 1.7.2015. : 06 404- -48/15-21 : 17051717	: 1 : 2 :

- , 04.04.2016. .



15.	: 22.33 :1 21	: 400 - : 148 - : 178	: 8.7.2015. : 06 404- -48/15-22 : 17051717	: 2 : 2
	: 6.-		: " " . . . : 25,	
16.	: 21.16 :15321000	: 7648 - : 6199 - : 750	: 09.07.2015. : 06 404-36/15-15-09 : 07492324	: 2 : 1
	: 0,2		: " - " . . . : 10,	
17.	: 16.5 :50112200	: 400 - : 352 - : 420	: 13.7.2015. : 06 404- -57/15-22 : 20917415	: 4 : 2
	: 4. 301, 14- 323, .		: " " . . .	
18.	: 41.1 :45453000	: 2000 - : 1988 - : 2385	: 20.7.2015 : 06 404- -84/15-13 : 08422109	: 4 : 2
	: 6, III , 57,00 <sup>2</sup> ,		: " - " . . . . : 100,	
19.	: 13.1 :85147000	: 2750 - : 1733 - : 1733	: 23.7.2015 : 06 404- -102/15-19 : 07041152	: 1 : 2
	: 1.-		: : : 54 ,	
20.	: 13.1 :85147000	: 850 - : 828 - : 828	: 03.05.2015. : 06 404- -102/15-20 : 08246912	: 1 : 2
	: 4.-		: : : ,	
21.	: 1.8 :03413000	: 12751 - : 12594 - : 13853	: 31. 7.2015 : 06 404- -124/15-09 : 07754183	: 1 : 2
			: " " . . . : 113,	
22.	: 2.3 :90911200	: 625 - : 625 - : 750	: 1.8.2015 : 06 404- -36/14-13-23 : 20029684	: 1 : 2
			: : :	

04.04.2016. .

	: : 27 : 16.1 : 30197643	: - : 60000 - : 20000 - : 24000	: : 4.8.2015 : 06 404- -10/14-23 : 06970389	: : 8 : 2 :
23.	: : 38.2 : 34114200	: - : 1428 - : 1425 - : 1710	: : 5.8.2015. : 06 404- -152/15-10 : 07649746	: : 1 : 2 :
	: : 38.2 : 34114200	: - : 1833 - : 1830 - : 2196	: : 5.8.2015. : 06 404- -152/15-11 : 07649746	: : 1 : 2 :
24.	: : 38.2 : 34114200	: - : 1546 - : 1540 - : 1848	: : 5.8.2015. : 06 404- -152/15-12 : 07649746	: : 1 : 2 :
	: : 6.1 : 34980000	: - : 25000 - : 25000 - : 30000	: : 06.08.2015. : 06 404-28/15-28 : 17299794	: : 10 : 2 :
25.	: : 6.1 : 34980000	: - : 8750 - : 8750 - : 10500	: : 06.08.2015. : 06 404-28/15-28 : 17299794	: : 10 : 2 :
	: : 16.2 : 30192000	: - : 5000 - : 5000 - : 6000	: : 07.08.2015. : 06 404-8884/15 : 20362472	: : 3 : 2 :
26.				
27.				
28.				
29.				

	: , ( , , )		: "AIGO BUSINESS SYSTEM" . . .
	: 38.2 :34114200	: 2021 - : 2018 - : 2422	: 11.08.2015. : 06-404-152/15-13 : 06323910
30.	: , 4. - .	1.350 1.395	: "A " . . . : 84/ , - ,
	: 21.24 :15810000	: 7026 - : 3575 - : 3936	: 13.08.2015. : 06-404- -20/15-23 : 20598964
31.	: , , 1.-		: " , " . . .
	: 21.24 :15810000	: 2500 - : 1328 - : 1461	: 13.08.2015. : 06-404- -20/15-24 : 20383399
32.	: , , 2.- 1		: " " . . . : 144 , ,
	: 21.24 :15811100	: 320 - : 153 - : 168	: 13.08.2015. : 06-404- -20/15-25 : 20598964
33.	: , , 3.- 2		: " , " . . .
	: 21.24 :15811100	: 110 - : 64 - : 70	: 13.08.2015. : 06-404- -20/15-26 : 20598964
34.	: , , 4.- 2		: " , " . . .
	: 21.24 :15810000	: 2150 - : 1207 - : 1328	: 13.08.2015. : 06-404- -20/15-27 : 20598964
35.	: , , - 1		: " " . . . : 144 , ,
	: 21.24 :15810000	: 5200 - : 4487 - : 4936	: 13.08.2015. : 06-404- -20/15-28 : 20383399
36.			

	: : 21.24 : 15810000	6.- 2	: - : 510 - : 345 - : 380	: : 13.08.2015. : 06-404- -20/15-29 : 20383399	: : 1 : 2 :
37.	: : 21.24 : 15810000	7.- 3	: - : 2500 - : 1328 - : 1461	: : 13.08.2015. : 06-404- -20/15-30 : 20383399	: : 1 : 2 :
38.	: : 21.24 : 15810000	8.- 4	: - : 320 - : 199 - : 219	: : 13.08.2015. : 06-404- -20/15-32 : 20383399	: : 1 : 2 :
39.	: : 21.24 : 15810000	11.-	: - : 2000 - : 1358 - : 1494	: : 17.8.2015 : 06 404- -20/ 5-31 : 07204124	: : 1 : 2 :
40.	: : 21.1 : 39830000	9.- 5	: - : 4500 - : 4358 - : 5230	: : 19.8.2015 : 06 404- -3/15-13 : 62071656	: : 5 : 2 :
41.	: : 21.1 : 39830000	( 1.-	: - : 8000 - : 4286 - : 5144	: : 19.8.2015 : 06 404- -3/15-14 : 55855188	: : 3 : 2 :
42.	: : 19.2 : 09211100	2.-	: - : 1000 - : 796 - : 955	: : 24.8.2015 : 06 404- -109/15-18 : 20277394	: : 3 : 2 :
43.					



				: " SEC LUBES " . . . 274- , ,	
44.	: 23.7 : 79633000	: 13200 - : 13075 - : 15690	: 27.8.2015 : 06 404- -108/15-13 : 17493647	: 2 : 2 :	
	: DF		: " " d.o.o 9, ,		
45.	: 17.3 : 35811200	: 1865 - : 1865 - : 2238	: 28.8.2015 : 06 404- -200/15-08 : 08780510	: 1 : 2 :	
	: .36.1.1		: "KRKE-SYSTEM" d.o.o 38, ,		
46.	: 16.15 : 50433000	: 10500 - : 10500 - : 12600	: 01.09.2015. : 06 404- -79/15-09 : 08656436	: 1 : 2 :	
			: " " d.o.o 4, ,		
47.	: 23.2 : 30131200	: 26100 - : 26055 - : 31266	: 4.9.2015 : 06 404- -201/15-14 : 20764422	: 1 : 2 :	
	: 36.1.2), : 404-02-2386/15 30.07.2015		: "Muehlbauer Tehnologies" d.o.o 17, ,		
48.	: 15.12 : 50324100	: 13600 - : 13590 - : 16308	: 4.9.2015 : 06/4-2 404-3081/15 : 20764422	: 1 : 2 :	
	: 1.-		: "Muehlbauer Tehnologies" d.o.o 17, ,		
49.	: 15.12 : 50324100	: 24400 - : 24390 - : 29268	: 4.9.2015 : 06/4-2 404-3082/15 : 20764422	: 1 : 2 :	
	: 2.-		: "Muehlbauer Tehnologies" d.o.o 17, ,		
50.	: 15.12 : 50324100	: 52000 - : 51960 - : 62352	: 4.9.2015 : 06/4-2 404-3083/15 : 20764422	: 1 : 2 :	

					: "Muehlbauer Tehnologies" d.o.o
					: 17, ,
51.	: : 15.1 : 45453000	: 700 - : 648 - : 777			: 08.09.2015. : 06 404- -97/15-25 : 07909713
					: " " . . . .
					: 28, ,
52.	: 1.7 :09111100	: 1975 - : 1364 - : 1637			: 17.9.2015 : 06 404- -123/15-14 : 0694303
					: "GOOD WILL-WG" . . . .
					: 19, ,
53.	: 1.7 :09111100	: 3200 - : 2067 - : 2480			: 17.9.2015 : 06 404- -123/15-16 : 0694303
					: "GOOD WILL-WG" . . . .
					: 19, ,
54.	: 1.7 :09111100	: 880 - : 573 - : 687			: 17.9.2015 : 06 404- -123/15-18 : 0694303
					: "GOOD WILL-WG" . . . .
					: 19, ,
55.	: 38.1.1 : 38000000	: 41418 - : 38840 - : 46608			: 17.9.2015 : 06/4-2 404-3216/15 : 17152491
					: "Analysis" . . . .
					: 76, ,
56.	: : 1.7 :09111100	: 490 - : 360 - : 432			: 22.9.2015 : 06 404- -123/15-15 : 06537006
					: " " . . . .
					: 59, ,
57.	: : 1.7 :09111100	: 5810 - : 4544 - : 5453			: 22.9.2015 : 06 404- -123/15-17 : 06537006

	: : 30-65 4,-	:	: " " . . .
58.	: : 1.7 : 09111100 : : :	: 396 - : 311 - : 374	: 59, : 22.9.2015 : 4 : 06 404- -123/15-19 : 2 : 06537006
	: : 30-65 6,-	:	: " " . . .
59.	: 19.5 : 31400000 : : :	: 3000 - : 3000 - : 3600	: 25.9.2015. : 9 : 06 404- -55/15 : 2 : 20912626
	: : ,	:	: "SSAMAKS" . . .
	: : ,	:	: 496 , ,

: 797473

- : 646376  
- : 772598

A

( ) : 2015; : 4

.			
1	: 17.3 PH-.35811200 : : 36.1.1) -2012	: 802 - : 802 - : 962	: 9.10.2015 : 1 : 06 404-JN-199/15-16 : 1 : 20903864
	: : , 4,-	:	: "BEX1M TEAM" d.o.o. : 151, ,
2	: 19.2 : 09211100 : : 35.1.1) -2012	: 5000 - : 4907 - : 5888	: 15.10.2015 : 2 : 06 404- -244/15-04 : 2 : 20152320
	: : , TOTALI	:	: "TECHNOLUB" d.o.o. : 12 , ,
3	: 23.12 : 30233320 : :	: 4167 - : 3243 - : 3891	: 19.10.2015 : 3 : 06 404-JH-149/15-15 : 2 : 17543148
	: : , : WDR	:	> : "Netset global solutions" d.o.o. : 10. ,

- , 04.04.2016. .

4	: 19.3 : 34350000	: 845 - : 845 - : 1014	: 4.11.2015 : 06 404-JH-207/15-17 : 06923810	: 3 : 1 :
	: ra : 1,- 14		: "Coning" d.o.o. : 68,	
5	: 19.3 : 34350000	: 1843 - : 1843 - : 2212	: 4.11.2015 : 06 404-JH-207/15-18 : 07678479	: 2 : 1 :
	: , : 2,- 14		: "AGROHIM&KEMOIMPEX" d.o.o. : 66.	
6	: 19.3 : 34350000	: 208 - : 208 - : 250	: 4.11.2015 : 06 404-JH-207/15-19 : 07678479	: 3 : 1 :
	: , : 3,-		: "AGROHIM&KEMOIMPEX" d.o.o. : 66,	
7	: 19.3 : 34350000	: 4618 - : 4618 - : 5542	: 4.11.2015 : 06 404-JH-207/15-20 : 06923810	: 2 : 1 :
	: , : 4,-		: "Coning" d.o.o. : 68,	
8	: 19.3 : 34350000 rio	: 2752 - : 2752 - : 3302	: 4.11.2015 : 06 404-JH-207/15-21 : 06923810	: 3 : 1 :
	: , : 5,- e		: "Coning" d.o.o. : 68,	
9	: 19.3 OPI1: 34350000	: 4058 - : 4058 - : 4870	: 4.11.2015 : 06 404-JH-207/15-22 : 06923810	: 3 : 1 :
	: , : 6,-		: "Coning" d.o.o. : 68,	
10	: 17.8 : 30125110	: 5500 - : 603 - : 724	: 9.11.2015 : 06 404-JH-171/15-46 : 07980485	: 1 : 2 :
	: , : 3,- Kyocera		: "ALT1" d.o.o. : 78 ,	

11	: 17.9 : 30125110 : , : 41667 - : 767 - : 921	: 9.11.2015 : 06 404-JH-171/15-46 : 07980485	: 1 : 2 :
	: 3.- Kyocera : 78 . ,	: "ALTI" d.o.o.	:
12	: 8.14 : 72267100 : , : 1350 - : 1350 - : 1620	: 18.11.2015 : 06 404- -179/15-09 : 17335847	: 1 : 2 :
	: PC : 7, .	: "Comtrade system integration" d.o.o.	:
13	: 8.15 : 72267100 : , : 2500 - : 2500 - : 3000	: 18.11.2015 : 06 404-JH-179/15-09 : 17335847	: 1 : 2 :
	: PC : 7, .	: "Comtrade system integration" d.o.o.	:
14	: 17.8 : 30125110 : , : 15500 - : 1826 - : 2191	: 19.11.2015 : 06 404-JH-171/15-48 : 07980485	: 3 : 2 :
	: 4.- Canon : 78 . .	: "ALTI" d.o.o.	:
15	: 17.9 : 30125110 : , : 41667 - : 2323 - : 2788	: 19.11.2015 : 06 404-JH-171/15-48 : 07980485	: 3 : 2 :
	: 4.- Canon : 78 , .	: "ALTI" d.o.o.	:
16	: 17.8 : 30125110 : . : 15500 - : 1016 - : 1219	: 23.11.2015 : 06 404-JH-171/15-47 : 06755887	: 3 : 2 :
	: 4.- Canon : 122/7, .	: "DELFI COMMERCE" d.o.o.	:
17	: 17.9 : 30125110 : . : 41667 - : 1293 - : 1552	: 23.11.2015 : 06 404-JH-171/15-47 : 06755887	: 3 : 2 :
	: 4.- Canon : 122/7, ,	: "DELFI COMMERCE" d.o.o.	:

18	: 17.3 :35811200	: 2870 - : 2547 - : 3056	: 24.11.2015 : 06 404- -189/15-09 : 06329748	: 1 : 2 :
	:	:	: "Pampero" d.o.o. : 3/II-203,	:
19	: 21.7 :15500000	: 14572 - : 13735 - : 16454	: 24.11.2015 : 06 404-JH-54/15-24 : 07740760	: 2 : 1 :
	:	:	: "KRUNA KOMERC" d.o.o. : 25 ? ,	:
20	: 28.4 :45453000	: 7000 - : 6189 - : 7426	: 25.11.2015 : 06 404-JH-90/15-17 : 06201784	: 7 : 2 :
	:	:	: "Trinus" : 15/5 ,	:
21	: 16.1 :30197643	: 60000 - : 10000 - : 12000	: 27.11.2015 : 06 404-JH-1 0/14-24 : 06970389	: 8 : 2 :
	:	:	: "HEMOPAP1R" d.o.o. : 4/1, ,	:
22	: 41.1 :45453000	: 7700 - : 7699 - : 9238	: 27.11.2015 : 06 404-JH-247/15-07 : 20406666	: 1 : 2 :
	:	:	: "MIDVEJ MVG" d.o.o. : 2. ,	:
23	: 27.2 :45216111	: 5500 - : 5293 - : 6351	: 27.11.2015 : 06 404- -259/15-07 : 20406666	: 1 : 2 :
	:	:	: "MIDVEJ MVG" d.o.o. : 2, ,	:
24	: 21.19 :15300000	: 16876 - : 15393 - : 16933	: 7.12.2015 : 06 404-JH-243/15-14 : 20196785	: 5 : 2 :
	:	:	: "M- eni " d.o.o. : 43, ,	:

- , **04.04.2016.** .

25	: 16.32 : 50000000	: 5000 - : 5000 - : 6000	: 8.12.2015 : 06 404-JH-183/15-12 : 17152491	: 1 : 2 :
	: , : , 2,- , SCIENTIFIC	THERMO FISHER	: "ANALYSIS" d.o.o. 76a,	:
26	: 23.3 : 30200000	: 25000 - : 24980 - : 29976	: 9.12.2015 : 06 404-JH-143/15-08 : 17335847	: 1 : 1 :
	: , :		: "Comtrade SystemInternational" d.o.o. 7,	:
27	: 17.19 :30192000	: 7000 - : 2774 - : 3328	: 9.12.2015 : 06 404-JH-287/15-15 : 06882641	: 3 : 2 :
	404-02-3837/15 17.11.2015 36.1.3), :		: "IVA O" d.o.o. 8,	:
28	: 16.32 : 50000000	: 4000 - : 4000 - : 4800	: 10.12.2015 : 06 404- -183/15-13 : 07891296	: 3 : 2 :
	: , : , 3.- ,	PAPILON	: "MRG EXPORT-IMPORT" d.o.o. 25/5,	:
29	: 16.32 : 50000000	: 1000 - : 1000 - : 1200	: 11.12.2015 : 06 404- -183/15-11 : 17051717	: 1 : 2 :
	Omic: , 1,- ,	PERKIN ELMER	: "SUPERLAB"d.o.o 25,	:
30	: 22.19 :30199200	: 1800 - : 1500 - : 1800	: 15.12.2015 : 06 404-JH-230/15-24 : 17151975	: 3 : 2 :
	: , :		: "BeoTeleProm" d.o.o. 257,	:
31	: 28.13 :45454000	: 8000 - : 7839 - : 9407	: 15.12.2015 : 06 404-JH-257/15-07 : 20406666	: 2 : 2 :

- , 04.04.2016. .

	: , :	( ) ( )-1	: "Lemark art" d.o.o. :	
32	: 17.8 : 30125110 :	: 33333 - : 5021 - : 6025	: 17.12.2015 : 04 404-JN-171/15-50 : 07980485	: 4 : 2 :
	: , : 2,- Lexmark		: "ALTI" d.o.o. : 78 . .	
33	: 17.9 : 30125110 :	: 41667 - : 6390 - : 7668	: 17.12.2015 : 06 404- -171/15-50 : 07980485	: 4 : 2 :
	: , : 2,- Lexmark		: "ALTI" d.o.o. : 78 , ,	
34	: 17.8 : 30125110 :	: 33333 - : 58 - : 69	: 17.12.2015 : 06 404-JH-171/15-51 : 07024592	: 4 : 2 :
	: , : 2,- Lexmark		: "Informatika" d.o.o. : 32, ,	
35	: 17.9 : 30125110 : & , :	: 41667 - : 73 - : 88	: 18.12.2015 : 06 404-JH-171/15-51 : 07024592	: 4 : 2 :
	: , : 2,- Lexmark		: "Informatika" d.o.o. : 32. ,	
36	: 22.19 : 30199200 :	: 14316 - : 12285 - : 14742	: 23.12.2015 : 06 404-JH-230/15-23 : 07007965	: 5 : 2 :
	: , :		: "NBS" Zavod za izradu nov anica i kovanog novca 2, ,	:
37	: 21.3 : 15112130 :	: 7038 - : 6342 - : 6976	: 23.12.2015 : 06 404-JH-268/15-10 : 08766843	: 3 : 2 :
	: , , :		: "Fruti " d.o.o. : 12, ,	
38	: 21.6 : 15220000 :	: 3834 - : 2521 - : 3025	: 23.12.2015 : 06 404-JH-269/15-17 : 08766843	: 7 : 2 :
	: , . : ( , )		: "Fruti " d.o.o. : 12, ,	





	: : 17.- : 50112200 27	: : 7500 - : 7500 - : 9000	:* : 31.12.2015 : 06 404- -132/15/169 :*	: 3 : 2 :
<b>46</b>	: : 5.- : 50112200 27	: : 6678 - : 6678 - : 8014	:* : 31.12.2015 : 06 404- -132/15-10 :*	: 14 : 2 :
<b>47</b>	: : 10.- : 50112200 27	: : 1015 - : 1015 - : 1218	:* : 31.12.2015 : 06 404- -132/15-164 :*	: 2 : 2 :
<b>48</b>	: : 8.- : 50112200 27	: : 50000 - : 1299 - : 1558	:* : 31.12.2015 : 06 404- -132/15-165 :*	: 159 : 2 :
<b>49</b>	: : 1.- : 50112200 27	: : 1666 - : 1666 - : 1999	:* : 31.12.2015 : 06 404- -132/15-165 :*	: 216 : 2 :
<b>50</b>	: : 16.6 : 50112200 27	: : 11588 - : 11588 - : 13905	:* : 31.12.2015 : 06 404- -132/15-167 :*	: 14 : 2 :
<b>51</b>	: : 3. : 50112200 27		:* : 31.12.2015 : 06 404- -132/15-167 :*	: 14 : 2 :

52	: 16.6 : 50112200 : :	: 13100 - : 13100 - : 15720	: 31.12.2015 : 06 404- -132/15-168 : *	: 4 : 2 :
	: , : 27	- 43	: * : *	
53	: 16.6 : 50112200 : :	: 7487 - : 7487 - : 8985	: 31.12.2015 : 06 404- -132/15-170 : *	: 14 : 2 :
	: , : 27 6-	-	: * : *	
54	: 16.6 : 50112200 : :	: 2064 - : 2064 - : 2033	: 31.12.2015 : 06 404- -132/15-171 : *	: 12 : 2 :
	: , : 27 7. -		: * : *	
55	: 16.6 : 50112200 : :	: 2805 - : 2805 - : 3366	: 31.12.2015 : 06 404- -132/15-173 : *	: 10 : 2 :
	: , : 27 9. -		: * : *	
56	: 16.6 : 50112200 : :	: 84 - : 70 - : 84	: 31.12.2015 : 06 404- -132/15-176 : *	: 3 : 2 :
	: , : 27 12. -		: * : *	
57	: 16.6 : 50112200 : :	: 4000 - : 3393 - : 4021	: 31.12.2015 : 06 404- -132/15-177 : *	: 3 : 2 :
	: , : 27 13. -		: * : *	

58	: 16.6 :50112200 : :	: 3057 - : 3057 - : 3668	: 31.12.2015 : 06 404- -132/15-178 : *	: 2 : 2 :
	: , : 27 14. -		: * : *	
59	: 16.6 :50112200 : :	: 2832 - : 2832 - : 399	: 31.12.2015 : 06 404- -132/15-179 : *	: 2 : 2 :
	: , : 27 14. -		: * : *	
60	: 16.6 :50112200 : :	: 3350 - : 3350 - : 4020	: 31.12.2015 : 06 404- -132/15-180 : *	: 9 : 2 :
	: , : 27 16. -		: * : *	
61	: 16.6 :50112200 : :	: 2024 - : 2024 - : 2428	: 31.12.2015 : 06 404- -132/15-182 : *	: 2 : 2 :
	: , : 27 18. -		: * : *	
62	: 16.6 :50112200 : :	: 5376 - : 4480 - : 5376	: 31.12.2015 : 06 404- -132/15-183 : *	: 2 : 2 :
	: , : 27 19. -		: * : *	
63	: 16.6 :50112200 : :	: 3619 - : 3619 - : 4343	: 31.12.2015 : 06 404- -132/15-184 : *	: 9 : 2 :
	: , : 27 20. -		: * : *	

64	: 16.6 :50112200 : :	: 3824 - : 3824 - : 4589	: 31.12.2015 : 06 404- -132/15-186 :*	: 8 : 2 : :
	: , : 27 22. -		:* :*	
65	: 16.6 :50112200 : :	: 2330 - : 2330 - : 2796	: 31.12.2015 : 06 404- -132/15-188 :*	: 2 : 2 : :
	: , : 27 24. -		:* :*	
66	: 16.6 :50112200 : :	: 6200 - : 5100 - : 6120	: 31.12.2015 : 06 404- -132/15-19 :*	: 1 : 2 : :
	: , : 27 28. -		:* :*	
67	: 16.6 :50112200 : :	: 118 - : 118 - : 142	: 31.12.2015 : 06 404- -132/15-23 :*	: 1 : 2 : :
	: , : 27 238. -		:* :*	
68	: 19.7 : 34330000 : :	: 1442 - : 1442 - : 1731	: 31.12.2015 : 06 404-JH-144/15- 87 :*	: 48 : 2 : :
	: , : 1-26 22. 22. -		:* :*	
69	: 19.7 : 34330000 : :	: 2399 - : 2399 - : 2879	: 31.12.2015 : 06 404- -144/15/84 :*	: 3 : 2 : :
	: , : 1-26 26. 26. -		:* :*	
70	: 19.7 : 34330000 : :	: 4554 - : 4554 - : 5454	: 31.12.2015 : 06 404- -144/15-62 :*	: 10 : 2 : :

- , 04.04.2016. .

	: :	1-26	1.	:	:*	
71	: 19.7 : 34330000 :			: 3500 - : 2398 - : 2877	: 31.12.2015 : 06 404- -144/15-63 :*	: 149 : 2 :
	: :	1-26	2.		:*,	
72	: 19.7 : 34330000 :			: 2393 - : 2393 - : 2872	: 31.12.2015 : 06 404- -144/15-65 :*	: 3 : 2 :
	: :	1-26	4.		:*,	
73	: 19.7 : 34330000 :			: 1689 - : 1689 - : 2024	: 31.12.2015 : 06 404- -144/15-67 :*	: 10 : 2 :
	: :	1-26	6.		:*,	
74	: 19.7 : 34330000 :			: 1856 - : 1856 - : 2227	: 31.12.2015 : 06 404- -144/15-68 :*	: 48 : 2 :
	: :	1-26	7.		:*,	
75	: 19.7 : 34330000 :			: 1700 - : 1700 - : 2040	: 31.12.2015 : 06 404- -144/15-69 :*	: 1 : 2 :
	: :	1-26	9.		:*,	
76	: 19.7 : 34330000 :			: 1700 - : 1683 - : 2019	: 31.12.2015 : 06 404- -144/15-70 :*	: 4 : 2 :
	: :	1-26	11.		:*,	
77	: 19.7 : 34330000 :			: 2000 - : 1385 - : 1662	: 31.12.2015 : 06 404- -144/15-71 :*	: 48 : 2 :
	: :	1-26	12.		:*,	

- , 04.04.2016. .

78	: 19.7 : 34330000 : :	: 741 - : 741 - : 889	: 31.12.2015 : 06 404- -144/15-72 : *	: 48 : 2 :
	: : 1-26 13.		: * : *	
79	: 19.7 : 34330000 : :	: 581 - : 581 - : 698	: 31.12.2015 : 06 404- -144/15-73 : *	: 3 : 2 :
	: : 1-26 14.		: * : *	
80	: 19.7 : 34330000 rio : :	: 1496 - : 1496 - : 1796	: 31.12.2015 : 06 404- -144/15-74 : *	: 2 : 2 :
	: : 1-26 15.		: * : *	
81	: 19.7 : 34330000 : :	: 1009 - : 1009 - : 1211	: 31.12.2015 : 06 404- -144/15-75 : *	: 7 : 2 :
	: : 1-26 15.		: * : *	
82	: 19.7 : 34330000 : :	: 1730 - : 1441 - : 1730	: 31.12.2015 : 06 404- -144/15-76 : *	: 6 : 2 :
	: : 1-26 17.		: * : *	
83	: 19.7 : 34330000 : :	: 1712 - : 1712 - : 2054	: 31.12.2015 : 06 404- -144/15-77 : *	: 6 : 2 :
	: : 1-26 18.		: * : *	
84	: 19.7 : 34330000 : :	: 1577 - : 1577 - : 1893	: 31.12.2015 : 06 404- -144/15-78 : *	: 5 : 2 :
	: : 1-26 19.		: * : *	

85	: 19.7 : 34330000 : :	: 1669 - : 1669 - : 2002	: 31.12.2015 : 06 404- -144/15-79 : *	: 6 : 2 :
	: , : 1-26 20.		: * : *,	
86	: 19.7 : 34330000 : :	: 1616 - : 1616 - : 1940	: 31.12.2015 : 06 404- -144/15-80 : *	: 11 : 2 :
	: , : 1-26 21.		: * : *,	
87	: 19.7 : 34330000 : :	: 672 - : 672 - : 804	: 31.12.2015 : 06 404- -144/15-81 : *	: 2 : 2 :
	: , : 1-26 23.		: * : *,	
88	: 19.7 : 34330000 : :	: 595 - : 595 - : 712	: 31.12.2015 : 06 404- -144/15-82 : *	: 20 : 2 :
	: , : 1-26 24.		: * : *,	
89	: 19.7 : 34330000 : :	: 465 - : 465 - : 558	: 31.12.2015 : 06 404- -144/15-83 : *	: 3 : 2 :
	: , : 1-26 25.		: * : *,	
90	: 19.7 : 34330000 : :	: 2206 - : 2206 - : 2647	: 31.12.2015 : 06 404- -144/15-85 : *	: 49 : 2 :
	: , : 1-26 8.		: * : *,	
91	: 19.7 : 34330000 : :	: 1645 - : 1645 - : 1974	: 31.12.2015 : 06 404- -144/15-86 : *	: 48 : 2 :
	: , : 1-26 10.		: * : *,	



92	: 2.3 :90911200 : :	: 154 - : 154 - : 185	: 31.12.2015 : 06 404- -36/14-13 : *	: 1 : 2 :
	: , : 27 - 23.-		: " isto a SM" d.o.o : *	
93	: 2.3 :90911200 : :	: 18000 - : 112 - : 134	: 31.12.2015 : 06 404- -36/14-13 : 20029684	: 1 : 2 :
	: , : 27 - 3.-		: "Telus" a.d. : 2. ,	
94	: 2.3 :90911200 : :	: 566 - : 566 - : 679	: 31.12.2015 : 06 404- -36/14-13 : 20029684	: 1 : 2 :
	: , : 27 - 18.-		: "Telus" a.d. : 2a, ,	
95	: 2.3 :90911200 : :	: 111 - : 111 - : 133	: 31.12.2015 : 06 404- -36/14-13 : *	: 1 : 2 :
	: , : 27 - 19.-		: "Telus"a.d. : 2a, ,	
96	: 2.3 :90911200 : :	: 18000 - : 164 - : 196	: 31.12.2015 : 06 404- -36/14-13 : 20029684	: 1 : 2 :
	: , : 27 - 2.-		: "Telus" a.d. : 2 , ,	
97	: 2.3 :90911200 : :	: 400 - : 400 - : 480	: 31.12.2015 : 06 404- -36/14-13 : *	: 1 : 2 :
	: , : 27 - 21.-		: "Telus" a.d. : *	

98	: 2.3 : 90911200 : :	: 302 - : 302 - : 363	: 31.12.2015 : 06 404- -36/14-13 : *	: 1 : 2 :
	: , : 27 - 22,-		: "Lavani" d.o.o. : *	
99	: 2.3 : 90911200 : :	: 505 - : 505 - : 606	: 31.12.2015 : 06 404- -36/14-13 : 20029684	: 1 : 2 :
	: , : 27 - 1,-		: "DOBEGARD" d.o.o. : 2a, ,	
100	: 2.3 : 90911200 : :	: 300 - : 300 - : 360	: 31.12.2015 : 06 404- -36/14-13-21 : *	: 1 : 2 :
	: , : 27 - 6,-		: "Telus" a.d. : *	
101	: 2.3 : 90911200 : :	: 150 - : 150 - : 180	: 31.12.2015 : 06 404- -36/14-13-29 : *	: 1 : 2 :
	: , : 27 - 15,-		: "Telus" a.d. : *	
102	: 2.3 : 90911200 : :	: 300 - : 300 - : 361	: 31.12.2015 : 06 404-JH-36/14-13-36 : *	: 1 : 2 :
	: , : 27 - 24,-		: "Telus" a.d. : *	
103	: 19.6 : 34330000 : :	: 3780 - : 3780 - : 4536	: 31.12.2015 : 06/4-2 404-1824/15 : *	: 101 : 2 :
	: , : - 1,- Fiat-		: * : *	
104	: 19.6 : 34330000 : :	: 4178 - : 4178 - : 5014	: 31.12.2015 : 06/4-2 404-1825/15 : *	: 117 : 2 :

- , 04.04.2016. .

	: , : - 2.-	Peugeot-	:* :*,
105	: 19.6 : 34330000 :	: 1738 - : 1738 - : 2086	: 31.12.2015 : 06/4-2 404-1826/15 :*
	: , : - 3.-	Škoda-	:* :*,
106	: 19.6 : 34330000 :	: 2236 - : 2236 - : 2683	: 31.12.2015 : 06/4-2 404-1827/15 :*
	: , : - 4-	Wolkswagen	:* :*,
107	: 19.6 : 34330000 :	: 1134 - : 1134 - : 1361	: 31.12.2015 : 06/4-2 404-1828/15 :*
	: , : 5.- Tam .)	(Mitsubishi. Landrover. Hyundai, Mercedes, Puh, Ford.	:* :*,
108	: 16.6 : 50112200 :	: 4058 - : 4058 - : 4870	: 31.12.2015 : 06 404- -132/15-164 :*
	: , : 25. - 27		:* :*,

: 787286  
- : 342210  
- : 404943

1

2015: : 1

			( - )			( - )	

- , 04.04.2016. .

1

2015: : 2

			( - )			( - )	

1

2015: : 3

			( - )			( - )	

1

2015: : 4

				( - )		/	( - )	
1	15.08.2014	06/4-2 404-1734/14	1.4	1000000	"	09.10.2015	1000000	
2	12.02.2015.	06/4-2 404-231/15 Sikorski S-76B	31/2015	13305	"GENEX SYSTEM" d.o.o.	08.10.2015	13305	
3	18.05.2015.	06 404- -13/15	21.22	3433	"TIM 99" d.o.o	08.10.2015	3433	/
4	09.10.2015.	06 404- -199/15 4.-	17.3	802	" BEXIM TEAM" d.o.o	14.10.2015.	802	
5	04.11.2015.	06 404- -207/15 4.-	19.3	4618	"Coning" d.o.o	08.12.2015.	4618	
6	04.11.2015.	06 404- -207/15 5.-	19.3	2752	"Coning" d.o.o	08.12.2015.	2752	
7	04.11.2015.	06 404- -207/15 6.-	19.3	4058	"Coning" d.o.o	08.12.2015.	4058	

- , 04.04.2016. .

2

2015: : 1

			- ( )		/	- (	
21.02.2014	06/5 403-378/14	47	15643	"Kruna komerc"d.o.o.	16.03.2015.	15644	
20.08.2014	06/4-2 404-1771/14	129	4961	"Trgovid" d.o.o.	05.03.2015.	4961	
26.08.2014.	06/5 404-1850/14	139	2271	"Interkomerc" d.o.o	30.01.2015.	2272	
27.08.2014.	06/5 404-1831/14	133	5952	"Nectar" d.o.o	02.03.2015.	5953	
28.08.2014.	06/4-2 404-1823/14 2	127	7017	"Telegroup" d.o.o	21.01.2015.	7018	
15.09.2014.	06/4-2 404-1881/14 (12000 ),	162	100800	"Jugotex" d.o.o.	09.03.2015.	100800	
17.09.2014.	06/4-2 404-1976/14 -	166	44714	"Dabicom" d.o.o.	17.03.2015.	44714	
18.11.2014	06/4-2 404-2345/14 - 2.- - (6000 )	193	26760	" " . .	19.01.2015.	26760	
18.11.2014	06/4-2 404-2346/14 - 1.- (6000 )	192	34500	" " . .	13.02.2015.	34500	
04.12.2014.	06/4-2 404-2480/14	21.9	15462	" " " "	19.01.2015.	15462	
05.01.2015.	06/4-2 404-2755/14 1.- 14	19.3	4875	"Kemoipmex" d.o.o	02.03.2015.	4875	
12.01.2015.	06/4-2-404 . -37/14/15 1.- Storage DS 5300	21.22	600	"Oblak tehnologije" d.o.o	14.01.2015.	600	
14.01.2015.	06/4-2 404-32/15	12.5	5000	" "	24.03.2015.	5000	

- , 04.04.2016. .

2

2015: : 2

				- ( )		/	- ( )	

2

2015: : 3

				- ( )		/	- ( )	
1	06.05.2015.	06 404- -10/15-21	21.6	11233	"Bookmark" . . . .	20.8.2015		
	( , )					,28.07.2015. . 03.08.2015. .		
2	27.05.2015.	06 404- -32/15-10	21.3	10418	"Bozilovic Luxor" . . . .	20.8.2015		

2

2015: : 4

				- ( )		/	- ( )	
1	9.3.2015	06 404- -29/14-14	21.9	4500	"Trayal - Hern" d.o.o.	4.12.2015	4500	
	- 2 / "			" M2", "				
2	25.3.2015	06 404-JH-8/14-19	1.5	104498	"NIS" a.d. Novi Sad	31.12.2015	104498	
	( - 900.000			- 200.000				
3	5.5.2015	06 404-JH-65/15-11	8.1	7500	"BIT IMPEX" d.o.o.	31.12.2015	7500	
	NEXTBIZ							
4	11.5.2015	06 404- -3 3/15-14	21.21	3752	"FRIKOM" d.o.o.	8.12.2015	3752	

- , 04.04.2016. .

5	13.5.2015	06/4-2 404-1897/15	16.6	13715	"Zora super sport" d.o.o.	16.11.2015	13714	
		2,-						
6	1.6.2015	06 404-JH-94/15-10	17.3	17425	"BEXIM TEAM"	10.10.2015	17425	
		1-						
7	1.6.2015	06 404- -94/15-11	17.3	26650	"BEX1M TEAM"	10.10.2015	26650	
		2-						
8	2.6.2015	06 404- -41/15-15	21.5	1367	"BOOKMARK" d.o.o.	2.12.2015	1366	
		3.-						
9	5.6.2015	06 404- H-27/14-28	16.11	3730	"Proizvodnja Mile Dragi " d.o.o.	7.10.2015	3730	
		6. -						
10	12.6.2015	06 404-JH-58/15-18	16.37	49982	"CENEX SYSTEM" d.o.o.	12.10.2015	49983	
		3000-		-212, per YU-HCD				
11	19.6.2015	06 404- -48/15-18	15102015	1229	"FOTOTEHNA PROFESIONAL" d.o.o.	15.10.2015	1229	
		2,-						
12	19.6.2015	06 404-JH-48/15-19	22.33	1100	"FOTOTEHNA PROFESIONAL" d.o.o.	15.10.2015	1100	
		3.-						
13	23.6.2015	06/4-2 404-2468/15	20.1	4456	"GT HEMIJA" d.o.o.	31.12.2015	4556	
14	1.7.2015	06 404- -57/15-18	16.5	694	"VEMUS AUTOREMONT" d.o.o.	11.12.2015	694	
		1,- 1KARBUS 308. 14-011,2.0						
15	6.7.2015	06 404-JH-92/15-12	19.1	131928	"NIS" a.d. Novi Sad	31.12.2015	131928	
		( ) 1,-						
16	6.7.2015	06 404-JH-92/15-13	19.4	193288	"NIS" a.d. Novi Sad	31.12.2015	193288	
		( ) 2,-		-				
		( )						
17	20.7.2015	06 404- -84/15-13	41.1	1988	"ZONEX- INŽENJERING" d.o.o.	23.10.2015	1988	
		6a, III , 57.00 <sup>2</sup> ,						
18	4.8.2015	06 404- -10/14-23	16.1	20000	"HEMOPAPIR" d.o.o.	15.11.2015	20000	

- , **04.04.2016.** .

19	7.8.2015	06/4-2 404-8884/15	16.2	5000	"AIGO BUSINESS SYSTEM" d.o.o.	15.10.2015	5000	
20	13.8.2015	06 404- -20/15-32	21.24	199	"DON DON" d.o.o.	20.11.2015	199	
	11.-							
21	19.8.2015	06 404-JH-3/15-13	21.1	4358	"MD HIGIJENA" d.o.o.	1.10.2015	4358	
	- 1.-							
22	19.8.2015	06 404-JH-3/15-14	21.1	4286	"TKR FOKS" d.o.o.	1.10.2015	4286	
	- 2.-							
23	27.8.2015	06 404-JH-1 08/15-13	23.7	13075	"SAGA" d.o.o.	1.11.2015	13200	
	CDF							
24	4.9.2015	06 404- -201/15-14	23.2	26055	"Muehlbauer Technologies" d.o.o.	23.11.2015	26055	
25	8.9.2015	06 404-JH-97/15-25	15.1	648	"Balkan lift komerc" d.o.o.	28.10.2015	648	
26	9.10.2015	06 404-JN-199/15-16	17.3	802	"BEXIM TEAM" d.o.o.	10.11.2015	802	
	4 -							
27	15.10.2015	06 404-JH-244/15-04	19.2	4907	"TECHNOLUB" d.o.o.	26.11.2015	4907	
	TOTAJI							
28	4.11.2015	404-JH-207/15-17-06	19.3	845	"Coning" d.o.o.	10.12.2015	843	
	1,- 14							
29	4.11.2015	06 404-JH-207/15-18	19.3	1843	"AGROHIM&KEMOIMPEX" d.o.o.	18.12.2015	1842	
	2,- 14							
30	4.11.2015	06 404-JH-207/15-19	19.3	208	"AGROHIM&KEMOIMPEX" d.o.o.	10.12.2015	183	
	3.-							
31	9.11.2015	06 404- -171/15-46	17.9	767	"ALTI" d.o.o.	10.12.2015	767	
	3,- Kyocera							
32	9.11.2015	06 404- -171/15-46	17.8	603	"ALT1" d.o.o.	10.12.2015	603	
	3.- Kyocera							
33	19.11.2015	06 404-JH-171/15-48	17.8	1826	"ALTI" d.o.o.	10.12.2015	1826	
	4,- Canon							
34	19.11.2015	06 404- -171/15-48	17.9	2323	"ALTI" d.o.o.	10.12.201	2323	

- , 04.04.2016. .



		4,-	Canon					
35	23.11.2015	06 404-JH-171/15-47	17.8	1016	"DELFI COMMERCE" d.o.o.	10.12.2015	1016	
		4,-	Canon					
36	23.11.2015	06 404-JH-171/15-47	17.9	1293	"DELFI COMMERCE" d.o.o.	10.12.2015	1293	
		4,-	Canon					
37	27.11.2015	06 404-JH-1 0/14-24	16.1	10000	"HEMOPAPIR" d.o.o.	20.12.2015	10000	
38	18.12.2015	06 404-JH-171/15-5	17.9	73	"Informatika" d.o.o.	20.12.2015	130	
		2,-	Lexmark					

: 2014; : 1

			( )	- ( )	- ( )
<b>I</b>	<b>II</b>	<b>III</b>	<b>IV</b>	<b>V</b>	<b>VI</b>
1		303	47082	42668	51167
2		47	7361	13503	15806
3		7	12400	9255	11107
		<b>357</b>	<b>66843</b>	<b>65426</b>	<b>78080</b>

: 2014; : 2

			( )	- ( )	- ( )
<b>I</b>	<b>II</b>	<b>III</b>	<b>IV</b>	<b>V</b>	<b>VI</b>
1		205	27594	21755	25790
2		36	8548	6336	7466
3		48	36616	28086	33572
		<b>289</b>	<b>72758</b>	<b>56177</b>	<b>66828</b>

- , 04.04.2016. .

: 2014; : 3

			( )	- ( )	- ( )
<b>I</b>	<b>II</b>	<b>III</b>	<b>IV</b>	<b>V</b>	<b>VI</b>
1		80	22619	20797	24082
2		19	12627	9390	11232
3		4	6708	6182	7419
		<b>103</b>	<b>41954</b>	<b>36369</b>	<b>42733</b>

: 2014; : 4

			( )	- ( )	- ( )
<b>I</b>	<b>II</b>	<b>III</b>	<b>IV</b>	<b>V</b>	<b>VI</b>
1		11	14224	11343	13611
2		6	6885	6663	7825
3		0	0	0	0
		<b>17</b>	<b>21109</b>	<b>18006</b>	<b>21436</b>

: 2015; : 1

			( )	- ( )	- ( )
<b>I</b>	<b>II</b>	<b>III</b>	<b>IV</b>	<b>V</b>	<b>VI</b>
1		28	34634	26919	32302
2		5	2600	2395	2874
3		2	3390	2679	3215
		<b>35</b>	<b>40624</b>	<b>31993</b>	<b>38391</b>

: 2015; : 2

			( )	- ( )	- ( )
<b>I</b>	<b>II</b>	<b>III</b>	<b>IV</b>	<b>V</b>	<b>VI</b>
1		19	20856	15108	18114
2		20	25123	22558	26954
3		0	0	0	0
		<b>39</b>	<b>45979</b>	<b>37666</b>	<b>45068</b>

- , 04.04.2016. .

: 2015; : 3

			( )	- ( )	- ( )
<b>I</b>	<b>II</b>	<b>III</b>	<b>IV</b>	<b>V</b>	<b>VI</b>
1		16	22578	20768	24143
2		23	25187	22002	25771
3		7	7052	5830	6995
		<b>46</b>	<b>54817</b>	<b>48600</b>	<b>56909</b>

: 2015; : 4

			( )	( - )	( - )
<b>I</b>	<b>II</b>	<b>III</b>	<b>IV</b>	<b>V</b>	<b>VI</b>
1		13	13587	12750	15300
2		22	32981	28711	34254
3		24	34682	27805	33365
		<b>59</b>	<b>81250</b>	<b>69266</b>	<b>82919</b>

: 2014; : 1

	( )	
	57	357
	2	6
	0	0
	59	363

- , 04.04.2016. .

I	II	III	IV	V	VI	VII	VIII
1	- 2008		( , , , . )		1333		
2				2	5772		
3	- 2008				1000		
4	- 2008		( , , , , )		2100		
5	- 2008		, ,		2990		
6			,		4166		
7	- 2008				20		
8	- 2008			- 2	700		
					<b>18081</b>		

: 2014; : 2

	(	
	3	333
	3	5
	0	0
	6	338

- , 04.04.2016. .

						/	
I	II	III	IV	V	VI	VII	VIII
1			,		15000		
2	- 2008				800		
3	- 2008				500		
4					12000		
5				(200 .) - (200 .)	13500		
6	- 2008		,	" "_	700		
7	- 2008		,	" "_	600		
8	- 2008		,	" "_	2000		
					<b>45100</b>		

: 2014; : 3

	(	
	61	103
	13	5
	0	0
	74	108

- , 04.04.2016. .

I	II	III	IV	V	VI	VII	VIII
1					44950		
2					119000		
3					68000		
4					1280		
5				2	4000		
6					15000		
7				4	3000		
8				5	800		
9.					3000		
10.				(240 ) 60	400		
11.					2000		
12.					1000		
13.				- 600	2000		

- , 04.04.2016. .

				707			
14.				1	10200		
15.			,		24840		
16.				-	16000		
17.				Storage ds 5300	400		
18.			,	3,4,5	2400		
19.			,	" "	670		
					<b>318940</b>		

: 2014; : 4

	(	
	26	17
	15	5
	0	0
	41	22

- , 04.04.2016. .

I	II	III	IV	V	VI	VII	VIII
1					2600		
2					4000		
3				,	3000		,
4				-	16000		.75.
5				.	5800		
6				206	500		
7				2.	3500		
8				- 5,6 7	2500		
9.	- 2008				2990		
10.				,	51000		
				,			
				,			
				- - 1			
				2.			
11.					4100		
12.	- 2008				308		
13.			;	;	81610		
				1 2.			

- , 04.04.2016. .



			(				
14.	- 2008		)	4.	450		
15.				4,8 9	19400		
16.				3 7	7700		
17.	- 2008				2000		
18.			(		27000		-
19.			,		45500		-
20.	- 2008				900		
					<b>280858</b>		

: 2015; : 1

	(	
	37	35
	6	4
	0	0
	43	39

- , 04.04.2016. .

I	II	III	IV	V	VI	VII	VIII
1					6500		
2	- 2008			Press clipping	740		
3					5800		
4	- 2008		( )		330		
5			( )	mail Storage za Partiju 1.	1900		e e
6				, ,	17200		e e
7	- 2008			XC90	515	/	
8				- 2 3	1500	/	
9.	- 2008			2.	330		e e
10.				BELL 2026B	500		
					<b>35315</b>		

: 2015; : 2

	(	
	68	39
	12	6
	0	0
	80	45

- , 04.04.2016. .

.						/	
I	II	III	IV	V	VI	VII	VIII
1	- 2008				2990	,	
2	- 2008				500		
3				2.,	150		
4					2000		
5	- 2008			2	300		
6					1000		
7			,	( )	1000		e e
8					2600		
9.					44075		
10.				.	23960		
11.				2 3	3900		e e
12.					7500		
13.			,	5 4	780	3/5	
14.					71667		
15.				3, 8 4	3823	3/5	

16.				1, 2 3	4520		
17.					75000		
18.				3, 4, 5, 6 7	6200		
					<b>251965</b>		

: 2015; : 3

	(	
	61	46
	7	10
	0	0
	<b>68</b>	<b>56</b>

	I	II	III	IV	V	VI	VII	VIII
1						150		
2						100		
3						1227		
4		2008 -				900		
5					"Aviation Qualitz Gmbh"	740		
6						90000		
7						71667		
8						1250		

- , **04.04.2016.** .

				2,3 5		
9				- 2 "	2500	
10					130	
11				10,12 13	1685	
12				( )	200	
13				2. -	5000	
14					2300	
15					780	
16					515	
17					1404	
					<b>180548</b>	

: 2015; : 4

1

	(	
	108	59
	8	6
	0	0
	<b>116</b>	<b>65</b>

2

- , 04.04.2016. .

I	II	III	IV	V	VI	VII	VIII
1					399		-
2				"Forensic Talon Logitube"	1250		
3			(, , , )	5 1	19500		
4					1500		
5				2015/2016 PC 2,3,7,9,11,12.13.14.15 18	1347		
6				" "	2100		
7				11 1	2999		
8				" "	2000		
9					4500		
10					10514		

11					8000		
12			(	1 2	18500		
13					2000		
14					29910		
					<b>104519</b>		

2014; 1

			( )	( )	- ( )
I	II	III	IV	V	VI
1					

2014; 2

			( )	( )	- ( )
I	II	III	IV	V	VI
1	39.2.-	44	15037	12593	15102
		<b>44</b>	<b>15037</b>	<b>12593</b>	<b>15102</b>

2014; 3

			( )	( )	- ( )	
I	II	III	IV	V	VI	
1	7.1.7	, OVD	1	18000	15650	18780
2	39.2		247	20363	11648	19529
			<b>248</b>	<b>38363</b>	<b>32130</b>	<b>38309</b>

- , 04.04.2016. .

2014; 4

			( )	( )	- ( )
I	II	III	IV	V	VI
1	39.2	584	55488	48071	57495
2	128.1.5 –	2	70844	69594	83513
		<b>586</b>	<b>126332</b>	<b>117665</b>	<b>141008</b>

2015; 1

			( )	( )	( - )
I	II	III	IV	V	VI
1	7.1.7 OVD	1	14350	14350	17220
2	39.2	518	24900	69594	25991
		<b>519</b>	<b>39250</b>	<b>35952</b>	<b>43211</b>

- , 04.04.2016. .



2015; 2

			( )	( )	( ) -
I	II	III	IV	V	VI
1	39.2	615	34159	30657	37107
2	128.1.5 –	1	24000	24000	28800
		<b>616</b>	<b>58159</b>	<b>54657</b>	<b>65907</b>

2015; 3

			( )	( )	( ) -
I	II	III	IV	V	VI
1	39.2	642	30616	26876	32875
2	128.1.2 –	2	2950	2701	3241
		<b>644</b>	<b>33566</b>	<b>29577</b>	<b>36116</b>

2015; 4

			( )	( )	( ) -
I	II	III	IV	V	VI
1		287	20878	18820	21808
		<b>287</b>	<b>20878</b>	<b>18820</b>	<b>21808</b>

- , 04.04.2016. .

-

( ) : 2014; : 3

.				
1.	: 113 : 98390000	: 1667 - : 1667 - : 2000	: 19.08.2014. : 06/4-2-404-1770/14 : 07728247	: 2 : 2 :
	: , : 1		: "CENTRUM" . . .	:
2.	: 114 : 98390000	: 1667 - : 1667 - : 2000	: 21.08.2014. : 06/4-2-404-1805/14 : 07445121	: 2 : 2 :
	: , : 2		: "BEXING" . . .	:
3.	: 6.2 : 45100000	: 9000 - : 2633 - : 3160	: 22.08.2014. : 06/4-2-404-1803/14 : 07728247	: 4 : 2 :
	: , :		: "CENTRUM" . . .	:

: **21334**  
- : **11163**  
- : **13396**

( ) : 2014; : 4

.		( )		
1.	: 2.1 : 50413200	: 5200 - : 5200 - : 6240	: 25.12.2014. : 06/4-2-404-2689/14 : 07528574	: 1 : 2 :
	: , : 233 " "	: 1.-	: "Dreger tehnika" . . . : , 12-16.,	:

- , **04.04.2016.** .

2.	: 2.1 : 50413200	: 3333 - : 1049 - : 1259	: 25.12.2014. : 06/4-2-404-2694/14 : 07790082	: 3 : 2 :
	: ,		: " " . . . . : , 1.,	:
3.	: 2.1 : 50413200	: 1200 - : 1200 - : 1440	: 26.12.2014. : 06/4-2-404-2691/14 : 07762577	: 1 : 2 :
	: , 233 "MSA Aur"	: 3.-	: " " . . . . : , 12.,	:
4.	: 2.1 : 50413200	: 2800 - : 2800 - : 3360	: 29.12.2014. : 06/4-2-404-2690/14 : 07790937	: 1 : 2 :
	: , 233 "Interspirio"	: 2.-	: " " . . . . : , 7.,	:

: 12533  
- : 10249  
- : 12299

1

2014: : 3,4

			-			-	
			( )			( )	

2

2014: : 3,4

			-			-	
			( )			( )	

- , 04.04.2016. .

( ) : 2015; : 1

		( )	
1.	: 5.2 : 32344230	: 14976 - : 11894 - : 14273	: 14.01.2015. : 06/4-2-404-2757/14 : 20665394
	:		: "ATOS IT SOLUTIONS AND SERVICES" : 22.,
2.	: 3.4 : 44482100	: 4500 - : 3650 - : 4380	: 20.01.2015. : 06/4-2-404-97/15 : 07790937
	:	1.- (740 )	: " " . . . . : 7,
3.	: 3.1 : 35113400	: 37500 - : 26457 - : 31749	: 26.01.2015. : 06/4-2-404-122/15 : 20556951
	:		: "RMW Construction" . . . . : 75/56.,

: 56976  
- : 42001  
- : 50402

( ) : 2015; : 2

		( )	
1.	: 3.3 : 35111310	: 4500 - : 4300 - : 5160	: 02.04.2015. : 06/4-2-404-1466/15 : 07783680
	:	SRPS EN 1568-1,2,3	: "DELTA-T.E.C." d.o.o. : 16., ,,

- , 04.04.2016. .

2.	: 5.1 : 24613000 : :	: - : 42500 - : 41850 - : 50220	: 20.04.2015. : 06 404- -4/15-10 : 07219539	: 2 : 2 :
	: , : 7300-7900 , 75±10 .	1.- , 60	: "Poliester group" . . . : 44., ,	
3.	: 5.1 : 24613000 : :	: - : 23000 - : 22400 - : 26880	: 21.04.2015. : 06 404- -4/15-11 : 17264869	: 2 : 2 :
	: , : 7300-7900 , 75±10 .	2.- , 60	: "TRAYAL-HEM" . . . : , ,	
4.	: 5.1 : 24613000 : :	: - : 9500 - : 8960 - : 10752	: 21.04.2015. : 06 404- -4//15-12 : 17264869	: 3 : 2 :
	: , : 7300-7900 , 75±10 .	3- , 60	: "TRAYAL-HEM" . . . : , ,	

: **79500**  
- : **77510**  
- : **93012**

- , **04.04.2016.** .

( ) : 2015; : 3

1	: 5.10 :35111200	: - : 117 - : 113 - : 135	: 20.08.2015. : 06 404- -96/15-15 : 20416297	: 2 : 2 :
	: ,	15 2.-	: "BeoMarine" d.o.o.	:
2	: 5.10 :35111200	: - : 75 - : 74 - : 89	: 20.08.2015. : 06 404- -96/15-16 : 20416297	: 2 : 2 :
	: ,	15 4.-	: "BeoMarine" d.o.o.	:
3	: 5.10 :35111200	: - : 117 - : 113 - : 135	: 20.08.2015. : 06 404- -96/15-17 : 20416297	: 2 : 2 :
	: ,	15 6.-	: "BeoMarine" d.o.o.	:
4	: 5.10 :35111200	: - : 150 - : 85 - : 101	: 20.08.2015. : 06 404- -96/15-18 : 20416297	: 1 : 2 :
	: ,	15 9.-	: "BeoMarine" d.o.o.	:
5	: 5.10 :35111200	: - : 313 - : 292 - : 350	: 20.08.2015. : 06 404- -96/15-21 : 20416297	: 2 : 2 :
	: ,	15 15.	: "BeoMarine" d.o.o.	:
6	: 5.10 :35111200	: - : 4583 - : 4583 - : 5500	: 24.08.2015. : 06 404- -133/15-09 : 07528574	: 2 : 2 :
	: ,		: "Drager Tehnika" d.o.o. 12-16.,	:

- , 04.04.2016. .

7	:5.10 : 35111200	: 729 - : 550 - : 660	: 24.08.2015. : 06 404- -96/15-20 : 06329748	: 2 : 2 :
	:	15 14.	: "Pampero" d.o.o. : T 3/2/203.,	:
8	:5.10 : 35111200	: 542 - : 453 - : 544	: 24.08.2015. : 06 404- -96/15-19 : 08669961	: 1 : 2 :
	:	15 11.	: "Proizvodnja Mile Dragi " d.o.o. : 11.,	:

: 6547

- : 6178  
- : 7413

( ) : 2015; :4

:		( )		
1	: 5.9 : 35111310	: 4400 - : 4400 - : 5280	: 26.10.2015 : 06 404- -214/15-12 : 07790937	: 3 : 2 :
	:		: "TREZOR VOLGA" d.o.o. : 7,	:
2	: 5.9 : 35111310	: 600 - : 600 - : 720	: 26.10.2015 : 06 404-JH-214/15-13 : 07445121	: 3 : 2 :
	:	1.-	: "Bexing" d.o.o. : 2, -	:

: 5000

- : 5000 :  
- : 6000

- , 04.04.2016. .

1

2015: : 1

			- ( )			- ( )	

1

2015: : 2

			- ( )			- ( )	

1

2015: : 3

			- ( )			- ( )	

1

2015: : 4

			- ( )			- ( )	

2

2015: : 1

			- ( )		/	- ( )	
19.08.2014.	06/4-2-404-1770/14	113	1667	"CENTRUM"d.o.o.	02.03.2015.	1667	
		1.-					
20.01.2015.	06/4-2-404-97/15	3.4	3650	" " " . . . .	19.02.2015.	3650	
		1.-					
(740 )							

2

2015: : 2

			- ( )		/	- ( )	

- , 04.04.2016. .



2

2015: : 3

			- ( )		/	- ( )	

2

2015: : 4

			- ( )		/	- ( )	
24.8.2015	06 404-JH-133/15-0S	8.4	4583	"Drag r Tehnika" d.o.o	24.10.2015.	4583	
24.8.2015	06 404- -96/15-20	5.10	550	"Pampero" d.o.o	24.10.2015.	550	

: 2014; : 3

			( )	- ( )	- ( )
<b>I</b>	<b>II</b>	<b>III</b>	<b>IV</b>	<b>V</b>	<b>VI</b>
1		0	0	0	0
2		1	2500	2399	2879
3		0	0	0	0
		1	2500	2399	2879

: 2014; : 4

			( )	- ( )	- ( )
<b>I</b>	<b>II</b>	<b>III</b>	<b>IV</b>	<b>V</b>	<b>VI</b>
1		1	1333	962	1154
2		0	0	0	0
3		0	0	0	0
		1	1333	962	1154

- , 04.04.2016. .

: 2015; :1

			( )	- ( )	- ( )
<b>I</b>	<b>II</b>	<b>III</b>	<b>IV</b>	<b>V</b>	<b>VI</b>
1		0	0	0	0
2		1	167	119	143
3		1	800	543	651
		2	967	662	794

: 2015; :2

			( )	- ( )	- ( )
<b>I</b>	<b>II</b>	<b>III</b>	<b>IV</b>	<b>V</b>	<b>VI</b>
1		1	1833	1580	1896
2		1	589	410	492
3		2	4900	3475	4170
		4	7322	5465	6558

: 2015; :3

			( )	- ( )	- ( )
<b>I</b>	<b>II</b>	<b>III</b>	<b>IV</b>	<b>V</b>	<b>VI</b>
1		8	13372	10281	12337
2		4	4752	4748	5697
3		2	3400	2638	3166
		14	21524	17667	21200

- , 04.04.2016. .

: 2015; :4

			( )	- ( )	- ( )
<b>I</b>	<b>II</b>	<b>III</b>	<b>IV</b>	<b>V</b>	<b>VI</b>
1		2	1067	891	1068
2		1	1000	1000	1200
3		1	2666	2296	2755
		4	4733	4187	5023

: 2014; :3

	( )	
	4	2
	1	1
	0	0
	5	3

						/	
<b>I</b>	<b>II</b>	<b>III</b>	<b>IV</b>	<b>V</b>	<b>VI</b>	<b>VII</b>	<b>VIII</b>
1					3250		
2					2500		
					<b>5750</b>		

- , 04.04.2016. .

: 2014; : 4

	(	
	4	1
	1	0
	0	0
	5	1

						/	
I	II	III	IV	V	VI	VII	VIII
1				2.	750		
					750		

: 2015; : 1

	(	
	3	2
	0	1
	0	0
	3	3

						/	
I	II	III	IV	V	VI	VII	VIII
1	- 2008				350		
					350		

- , 04.04.2016. .

: 2015; : 2

	(	
	4	4
	0	0
	0	0
	<b>4</b>	<b>4</b>

.	II	III	IV	V	VI	/	VIII
I						VII	

: 2015; : 3

	(	
	8	14
	2	3
	0	0
	<b>10</b>	<b>17</b>

.	II	III	IV	V	VI	/	VIII
1	-				825		
2	-				415		
3					3840		
4					3333		
5	-				2500		
					<b>10913</b>		

- , 04.04.2016. .

: 2015; : 4

	(	

						/	
<b>I</b>	<b>II</b>	<b>III</b>	<b>IV</b>	<b>V</b>	<b>VI</b>	<b>VII</b>	<b>VIII</b>

2014; 3

			(	)	(	)	-	(
<b>I</b>	<b>II</b>	<b>III</b>	<b>IV</b>	<b>V</b>	<b>VI</b>			
1	39.2	1	300	246	295			
		<b>1</b>	<b>300</b>	<b>246</b>	<b>295</b>			

2014; 4

			(	)	(	)	(	)	-
<b>I</b>	<b>II</b>	<b>III</b>	<b>IV</b>	<b>V</b>	<b>VI</b>				
1	39.2	1	190	180	216				
		<b>1</b>	<b>190</b>	<b>180</b>	<b>216</b>				

2015; 1

			(	)	(	)	(	)	-
<b>I</b>	<b>II</b>	<b>III</b>	<b>IV</b>	<b>V</b>	<b>VI</b>				
1									

- , 04.04.2016. .

2015; 2

			( )	( )	( ) -
I	II	III	IV	V	VI
1					

2015; 3

			( )	( )	( ) -
I	II	III	IV	V	VI
1	39.2	4	773	730	834
		<b>4</b>	<b>773</b>	<b>730</b>	<b>834</b>

2015; 4

			( )	( )	( ) -
I	II	III	IV	V	VI
1					

\_\_\_\_\_

\_\_\_\_\_

\_\_\_\_\_

14.

2

2014.

1912-1920	210- " - " , 15.02.2014.	01 : 1092/14-2 14.02.2014. .	
	210- " - " , 12.03.2014.	01 : 2306/14-2 10.03.2014. .	
	24.03 03.04.2014. , -	01 : 11819/13-4 12.03.2014. .	
	210 " - " , 13.05.2014.	01 : 4708/14 13.05.2014.	
	28.3 29.3.2014.	01 : 3619/14-2 12.05.2014.	14.400,00
	2 « » 210- 210 - - , 17.05 24.05.2014.	01 : 4717/14 13.05.2014.	
	10.05.2014. .	01 : 3855/14-3 21.05.2014.	
	210- " - " , - 08.07.2014.	01 : 4826/14-6 18.06.2014.	
	« » 210- 19.07.2014. 05.08.2014.	01 : 6743/14-2 17.07.2014.	
	- .29.06.2014.	01 : 6047/14-5 18.07.2014.	
1918. .	BG210-TI, " - " , 03.08.2014. .	01 : 7813/14-2 02.08.2014.	
” ”	18-19.08.2014. .	01 : 8189/14 18.08.2014.	
		01 : 7472/14-27 17.09.2014.	

- , 04.04.2016. .



”	35 m³	01 : 8547/14-4 19.09.2014.	2880,00
”	BG210-TH, 28.10.2014.	01 : 11333/14 27.10.2014.	18.950,00

**2015.**

	2011,2012 .2013.	01 : 11311/14-3 19.02.2015.	273.277,30
--	------------------	--------------------------------	------------

**2016.**

		01 12935/16-3 28.02.2016.	

15.

	( 2,495)	( 2,209)
	59.020,67	52.255,18
	( 2,286)	( 1,789)
	54.076,66	42.319,83
	( 2,119)	( 1,712)
	50.126,17	40.498,35
	( 1,919)	( 1,484)
	45.395,06	35.104,88
	( 1,688)	( 1,15)
	39.930,62	27.203,92
	( 1,018)	( 1,018)
	25.003,95	25.003,95

:

	-	
		144.464,63
		142.122,72
		145.623,75
		142.193,69

04.04.2016.

16.

14.01.2016.					
011111		673.00	2.933.981.762.80	390.093.623.96	2.543.888.138.84
011125		559.00	84.733.471.184.76	49.115.997.618.37	35.617.473.566.39
01113201		7.00	3.226.272.437.08	1.290.529.099.50	1.935.743.337.58
01113202		4.00	8.007.077.465.04	5.611.411.416.63	2.395.666.048.41
011133	, ,	65.00	1.059.614.937.06	719.579.290.02	340.035.647.04
01113301	.-	222.00	9.249.651.587.34	5.953.977.642.08	3.295.673.945.26
01113302	.- , , ..	598.00	711.253.922.02	575.990.866.40	135.263.055.62
01113303	.- , ...	291.00	35.700.541.48	26.062.461.57	9.638.079.91
01113304	.- . , , ...	48.00	135.463.755.83	134.701.675.50	762.080.33
01113305	.- , . , , .	40.00	161.018.221.97	117.938.127.92	43.080.094.05
01113306	.- , , ...	95.00	12.177.468.45	7.151.718.71	5.025.749.74
01113307	, , .-	50.00	5.539.324.25	4.144.028.87	1.395.295.38
011192		154.00	483.029.529.90	440.316.326.34	42.713.203.56
011193		20.00	687.605.094.79	120.451.099.71	567.153.995.08
011211		8.196.00	17.517.246.542.48	15.537.043.285.68	1.980.203.256.80
01121101	-	380.00	356.163.917.53	309.387.174.65	46.776.742.88
01121102	-	38.00	14.052.533.01	11.482.991.35	2.569.541.66
01121103	-	190.00	7.424.105.11	7.311.652.75	112.452.36
01121104	-	75.00	64.937.180.90	63.888.837.02	1.048.343.88
01121105	-	177.00	1.100.801.995.40	1.069.157.081.10	31.644.914.30
01121106	-	49.00	19.941.996.99	13.075.934.39	6.866.062.60
01121107	-	345.00	412.561.069.18	347.486.128.16	65.074.941.02
011212		302.00	132.898.205.33	94.771.927.83	38.126.277.50
011213		13.00	2.010.604.448.36	1.245.676.939.42	764.927.508.94
011221		236.018.00	5.032.733.529.39	4.849.100.073.15	183.633.456.24
011222		65.742.00	11.728.124.611.65	11.067.344.095.02	660.780.516.63

- , **04.04.2016.** .

011223		69.342.00	5.906.574.998.56	4.391.992.506.08	1.514.582.492.48
011225		6.358.00	364.477.795.01	348.979.841.18	15.497.953.83
011251		2.334.00	328.029.755.21	304.695.794.80	23.333.960.41
011252		13.223.00	1.573.191.352.64	1.174.181.075.31	399.010.277.33
011253		14.022.00	674.587.288.65	607.485.593.95	67.101.694.70
011264		7.131.00	563.599.022.27	511.472.951.46	52.126.070.81
011281		1.836.00	306.241.483.34	153.804.010.19	152.437.473.15
011292		25.812.00	2.512.470.563.19	2.313.529.585.98	198.940.977.21
011293		6.197.00	2.371.800.015.31	2.366.031.585.82	5.768.429.49
011294		2.167.00	169.885.380.49	127.098.069.68	42.787.310.81
012111		168.00	22.082.798.31	20.719.800.39	1.362.997.92
014111		2.00	922.051.80	0.00	922.051.80
014112		69.00	305.158.284.05	0.00	305.158.284.05
016121		536.00	2.469.259.34	1.016.243.38	1.453.015.96
		468.913.00	164.940.837.416.27	111.445.078.174.32	53.495.759.241.95

:

.9. .3.

- , 04.04.2016. .

14.01.2016. .								
33		554.764,00- ) 2013. .	5.000,00 (	554.764.00	554.764.00	0.00	0.00	0.00
	422221		( , , )	240.501.13	240.501.13	0.00	0.00	0.00
	423321			314.262.87	314.262.87	0.00	0.00	0.00
34		120.237,35 . 2.558,25 )	020-89/2013- 15.05.2013. (47	120.237.75	120.226.00	11.75	0.00	11.75
	423911			5.340.00	5.340.00	0.00	0.00	0.00
	426123			34.047.00	34.047.00	0.00	0.00	0.00
	426919			80.839.00	80.839.00	0.00	0.00	0.00
	512117			11.75	0.00	11.75	0.00	11.75
35		240.000,00 . "	" 1.50.1.-7220/2 20.06.2013.	240.000.00	240.000.00	0.00	0.00	0.00
	423621			240.000.00	240.000.00	0.00	0.00	0.00
36		325.000,00- (5 , . )2013.		325.000.00	0.00	325.000.00	0.00	325.000.00
	512221			325.000.00	0.00	325.000.00	0.00	325.000.00
37		1.000.000,00- )	2013. .(	100.000.000.00	0.00	100.000.000.00	0.00	100.000.000.00
	512221			100.000.000.00	0.00	100.000.000.00	0.00	100.000.000.00
38		100.000,00- )	2013. .(	100.000.00	97.821.60	2.178.40	0.00	2.178.40
	511321			100.000.00	97.821.60	2.178.40	0.00	2.178.40
39		802.503,00- ( - )		802.503.00	0.00	802.503.00	0.00	802.503.00
	511221			802.503.00	0.00	802.503.00	0.00	802.503.00
40		50.000,00- 000		50.000.00	0.00	50.000.00	0.00	50.000.00
	000			50.000.00	0.00	50.000.00	0.00	50.000.00
41		450.000,00- .4-1700/13- -01 2013. .		450.000.00	0.00	450.000.00	0.00	450.000.00
	512221			450.000.00	0.00	450.000.00	0.00	450.000.00
42		266.976,00- O 4-522/2013 2013. .( . .		266.976.00	266.976.00	0.00	0.00	0.00
	426919			266.976.00	266.976.00	0.00	0.00	0.00
43		98.805,00- IV )	.1996-100/13 2013. .(	98.805.00	0.00	98.805.00	0.00	98.805.00
	000			98.805.00	0.00	98.805.00	0.00	98.805.00

- , 04.04.2016. .

44		150.000,00-	.103 2014. .( )	150.000.00	150.000.00	0.00	0.00	0.00
	425119			150.000.00	150.000.00	0.00	0.00	0.00
45		33.243,48-	. 18996/014 2014. .( 1 )	33.243.48	33.243.48	0.00	0.00	0.00
	512221			33.243.48	33.243.48	0.00	0.00	0.00
46		200.000,00-	06-49/2013-01 2014. .( )	200.000.00	0.00	200.000.00	0.00	200.000.00
	512111			200.000.00	0.00	200.000.00	0.00	200.000.00
47		400.000,00-	.2026 2014. .( - - )	400.000.00	380.698.67	19.301.33	0.00	19.301.33
				400.000.00	380.698.67	19.301.33	0.00	19.301.33
48		364.524,90-	2014. .( 3.000 )	346.524.90	318.222.29	28.302.61	0.00	28.302.61
	000			202.914.46	0.00	202.914.46	0.00	202.914.46
	422211			0.00	174.611.85	-174.611.85	0.00	-174.611.85
	422221		( , , )	143.610.44	143.610.44	0.00	0.00	0.00
49		70.000,00-	. 2014. .( )	70.000.00	69.960.00	40.00	0.00	40.00
	512221			70.000.00	69.960.00	40.00	0.00	40.00
50		40.000,00-	2014. .( )	40.000.00	40.000.00	0.00	0.00	0.00
	426919			40.000.00	40.000.00	0.00	0.00	0.00
51		1.000.000,00-	01-01/2118 2014. .( - )	1.000.000.00	0.00	1.000.000.00	0.00	1.000.000.00
52	000			1.000.000.00	0.00	1.000.000.00	0.00	1.000.000.00
		250.000,00-	.4-2263/14- -20 01.04.2014. .( . )	250.000.00	0.00	250.000.00	0.00	250.000.00
53	000			250.000.00	0.00	250.000.00	0.00	250.000.00
		69.158,22-	92 2014. x 2013.	69.158.22	0.00	69.158.22	0.00	69.158.22
54	000			69.158.22	0.00	69.158.22	0.00	69.158.22
		400.000,00-	-0044000/ -001/000820 2014. .( )	400.000.00	372.261.10	27.738.90	0.00	27.738.90
	512221			400.000.00	372.261.10	27.738.90	0.00	27.738.90
55		120.000,00-	4-331/2014 2014. .( . . . )	120.000.00	0.00	120.000.00	0.00	120.000.00
	000			120.000.00	0.00	120.000.00	0.00	120.000.00
56		355.692,60-	12 901-14 2014. (3.000,00 )	355.692.60	355.672.12	20.48	0.00	20.48
	000			355.692.60	0.00	355.692.60	0.00	355.692.60
	422211			0.00	355.672.12	-355.672.12	0.00	-355.672.12
57		250.000,00-	.41-3/2014-01 2014. .( )	250.000.00	0.00	250.000.00	0.00	250.000.00

- , 04.04.2016. .

	511321			250.000,00	0,00	250.000,00	0,00	250.000,00
<b>58</b>		<b>2.000.000,00-</b>	<b>2014. .( )</b>	<b>2.000.000,00</b>	<b>0,00</b>	<b>2.000.000,00</b>	<b>0,00</b>	<b>2.000.000,00</b>
	426913			2.000.000,00	0,00	2.000.000,00	0,00	2.000.000,00
<b>59</b>		<b>100.000,00-</b>	<b>2014. .( )</b>	<b>100.000,00</b>	<b>0,00</b>	<b>100.000,00</b>	<b>0,00</b>	<b>100.000,00</b>
	000			100.000,00	0,00	100.000,00	0,00	100.000,00
<b>60</b>		<b>491.040,00-</b>	<b>2014. .( )</b>	<b>491.040,00</b>	<b>0,00</b>	<b>491.040,00</b>	<b>0,00</b>	<b>491.040,00</b>
	000			491.040,00	0,00	491.040,00	0,00	491.040,00
<b>61</b>		<b>8.193.009,09-</b>	<b>2015. .(67.774,00 4 )</b>	<b>8.193.009,09</b>	<b>0,00</b>	<b>8.193.009,09</b>	<b>0,00</b>	<b>8.193.009,09</b>
	512111			8.193.009,09	0,00	8.193.009,09	0,00	8.193.009,09
<b>62</b>		<b>250.000,00-</b>	<b>.4-2378/15- 2015. .( )</b>	<b>250.000,00</b>	<b>0,00</b>	<b>250.000,00</b>	<b>0,00</b>	<b>250.000,00</b>
	512811			250.000,00	0,00	250.000,00	0,00	250.000,00
<b>63</b>		<b>2.228.400,00-</b>	<b>" " 2-01-4772/1 2015. .( 3 )</b>	<b>2.228.400,00</b>	<b>0,00</b>	<b>2.228.400,00</b>	<b>0,00</b>	<b>2.228.400,00</b>
	426919			2.228.400,00	0,00	2.228.400,00	0,00	2.228.400,00
<b>64</b>		<b>480.000,00-</b>	<b>x 659/15 2015. .( )</b>	<b>480.000,00</b>	<b>0,00</b>	<b>480.000,00</b>	<b>0,00</b>	<b>480.000,00</b>
	000			480.000,00	0,00	480.000,00	0,00	480.000,00
<b>65</b>		<b>100.000,00-</b>	<b>. 2015. .( )</b>	<b>100.000,00</b>	<b>0,00</b>	<b>100.000,00</b>	<b>0,00</b>	<b>100.000,00</b>
<b>66</b>	000			100.000,00	0,00	100.000,00	0,00	100.000,00
		<b>20.000.000,00-</b>	<b>404-7064/15- 2015. .( 12 . 8 , 4 . +4 . )</b>	<b>20.000.000,00</b>	<b>0,00</b>	<b>20.000.000,00</b>	<b>0,00</b>	<b>20.000.000,00</b>
	512115			12.000.000,00	0,00	12.000.000,00	0,00	12.000.000,00
	512121			4.000.000,00	0,00	4.000.000,00	0,00	4.000.000,00
	512811			4.000.000,00	0,00	4.000.000,00	0,00	4.000.000,00
<b>67</b>		<b>21.097.765,42-</b>	<b>6/1/1261-2 2015. .( )</b>	<b>21.097.765,42</b>	<b>0,00</b>	<b>21.097.765,42</b>	<b>0,00</b>	<b>21.097.765,42</b>
	000			21.097.765,42	0,00	21.097.765,42	0,00	21.097.765,42
<b>68</b>		<b>20.758.397,88</b>	<b>2015. .( , )</b>	<b>20.758.397,88</b>	<b>0,00</b>	<b>20.758.397,88</b>	<b>0,00</b>	<b>20.758.397,88</b>
	000			20.758.397,88	0,00	20.758.397,88	0,00	20.758.397,88

16.01.2016.							
31		1.384.962,20- 12.390,00 ( 1 ) 2013 . y-	1.384.962.20	0.00	1.384.962.20	0.00	1.384.962.20
	0007		1.384.962.20	0.00	1.384.962.20	0.00	1.384.962.20
		450.000,00- .4-1821/12- 2012. .(	450.000.00	245.629.30	204.370.70	0.00	204.370.70
			245.629.30	245.629.30	0.00	0.00	0.00
32		250.000,00- ) .160/14 2013. .(	250.000.00	248.958.66	1.041.34	0.00	1.041.34
	0088		250.000.00	248.958.66	1.041.34	0.00	1.041.34
33		554.764,00- ) 2013. . 5.000,00 (	554.764.00	554.764.00	0.00	0.00	0.00
	0786		554.764.00	554.764.00	0.00	0.00	0.00
34		120.237,35 . 2.558,25 ) 020-89/2013- 15.05.2013. (47	120.237.75	120.226.00	11.75	0.00	11.75
	0040		120.237.75	120.226.00	11.75	0.00	11.75
35		240.000,00 ." " 1.50.1.-7220/2 20.06.2013.	240.000.00	240.000.00	0.00	0.00	0.00
	0040		240.000.00	240.000.00	0.00	0.00	0.00
36		325.000,00- ( 5 , . )2013.	325.000.00	0.00	325.000.00	0.00	325.000.00
	3002		325.000.00	0.00	325.000.00	0.00	325.000.00
37		1.000.000,00- ) . 2013. .(	1.000.000.00	0.00	1.000.000.00	0.00	1.000.000.00
	0068		1.000.000.00	0.00	1.000.000.00	0.00	1.000.000.00
38		100.000,00- 2013. .(	100.000.00	97.821.60	2.178.40	0.00	2.178.40
	0088		100.000.00	97.821.60	2.178.40	0.00	2.178.40
39		802.503,00- ( - )	802.503.00	0.00	802.503.00	0.00	802.503.00
	0068		802.503.00	0.00	802.503.00	0.00	802.503.00
40		50.000,00-	50.000.00	0.00	50.000.00	0.00	50.000.00
	8000		50.000.00	0.00	50.000.00	0.00	50.000.00
41		450.000,00- .4-1700/13- -01 2013. .	450.000.00	0.00	450.000.00	0.00	450.000.00
	0068		450.000.00	0.00	450.000.00	0.00	450.000.00
42		266.976,00- 4-522/2013 2013. .(	266.976.00	266.976.00	0.00	0.00	0.00
	0068		266.976.00	266.976.00	0.00	0.00	0.00

- , 04.04.2016. .



43		98.805,00- 4	.1996-100/13 2013. .( )	98.805.00	0.00	98.805.00	0.00	98.805.00
	3553			98.805.00	0.00	98.805.00	0.00	98.805.00
44		150.000,00-	.103 2014. .( )	150.000.00	150.000.00	0.00	0.00	0.00
	0194			150.000.00	150.000.00	0.00	0.00	0.00
45		33.243,48-	. 18996/014 2014. .( 1 )	33.243.48	33.243.48	0.00	0.00	0.00
	0697			33.243.48	33.243.48	0.00	0.00	0.00
46		200.000,00-	06-49/2013-01 2014. .( )	200.000.00	0.00	200.000.00	0.00	200.000.00
	0484			200.000.00	0.00	200.000.00	0.00	200.000.00
47		400.000,00-	.2026 2014. .( - - )	400.000.00	380.698.67	19.301.33	0.00	19.301.33
	0000			0.00	380.698.67	-380.698.67	0.00	-380.698.67
	0786			400.000.00	0.00	400.000.00	0.00	400.000.00
48		364.524,90-	2014. .( 3.000 )	346.524.90	318.222.29	28.302.61	0.00	28.302.61
	0000			0.00	318.222.29	-318.222.29	0.00	-318.222.29
	0786			346.524.90	0.00	346.524.90	0.00	346.524.90
49		70.000,00-	. 2014. .( )	70.000.00	69.960.00	40.00	0.00	40.00
	0040			70.000.00	69.960.00	40.00	0.00	40.00
50		40.000,00-	2014. .( )	40.000.00	40.000.00	0.00	0.00	0.00
	3376			40.000.00	40.000.00	0.00	0.00	0.00
51		1.000.000,00-	01-01/2118 2014. .( - )	1.000.000.00	0.00	1.000.000.00	0.00	1.000.000.00
	0418			1.000.000.00	0.00	1.000.000.00	0.00	1.000.000.00
52		250.000,00-	.4-2263/14- -20 01.04.2014. .( . )	250.000.00	0.00	250.000.00	0.00	250.000.00
	0068			250.000.00	0.00	250.000.00	0.00	250.000.00
53		69.158,22-	92 2014. x 2013.	69.158.22	0.00	69.158.22	0.00	69.158.22
	0266			69.158.22	0.00	69.158.22	0.00	69.158.22
54		400.000,00-	-0044000/ -001/000820 2014. .( )	400.000.00	372.261.10	27.738.90	0.00	27.738.90
	0068			400.000.00	372.261.10	27.738.90	0.00	27.738.90
55		120.000,00-	4-331/2014 2014. .( . . . )	120.000.00	0.00	120.000.00	0.00	120.000.00
	0068			120.000.00	0.00	120.000.00	0.00	120.000.00
56		355.692,60-	12 901-14 2014. (3.000,00 )	355.692.60	355.672.12	20.48	0.00	20.48
	0000			355.692.60	355.672.12	20.48	0.00	20.48
57		250.000,00-	.41-3/2014-01 2014. .( )	250000.00	0.00	250000.00	0.00	250000.00

- , 04.04.2016. .

	0709			250000.00	0.00	250000.00	0.00	250000.00
<b>58</b>		<b>2.000.000,00-</b>	<b>2014. .( )</b>	<b>2000000.00</b>	<b>0.00</b>	<b>2000000.00</b>	<b>0.00</b>	<b>2000000.00</b>
	0068			2000000.00	0.00	2000000.00	0.00	2000000.00
<b>59</b>		<b>100.000,00-</b>	<b>2014. .( )</b>	<b>100000.00</b>	<b>0.00</b>	<b>100000.00</b>	<b>0.00</b>	<b>100000.00</b>
	0836			100000.00	0.00	100000.00	0.00	100000.00
<b>60</b>		<b>491.040,00-</b>	<b>2014. .( )</b>	<b>491.040,00</b>	<b>0,00</b>	<b>491.040,00</b>	<b>0,00</b>	<b>491.040,00</b>
	0650			491.040,00	0,00	491.040,00	0,00	491.040,00
<b>61</b>		<b>8.193.009,09-</b>	<b>- 2015. .(67.774,00 4 )</b>	<b>8.193.009.09</b>	<b>0.00</b>	<b>8.193.009.09</b>	<b>0.00</b>	<b>8.193.009.09</b>
	0007			8.193.009.09	0.00	8.193.009.09	0.00	8.193.009.09
<b>62</b>		<b>250.000,00-</b>	<b>.4-2378/15- 2015. .( )</b>	<b>250.000.00</b>	<b>0.00</b>	<b>250.000.00</b>	<b>0.00</b>	<b>250.000.00</b>
	0167			250.000.00	0.00	250.000.00	0.00	250.000.00
<b>63</b>		<b>2.228.400,00-</b>	<b>" " 2-01-4772/1 2015. .( 3 )</b>	<b>2.228.400.00</b>	<b>0.00</b>	<b>2.228.400.00</b>	<b>0.00</b>	<b>2.228.400.00</b>
	0529			2.228.400.00	0.00	2.228.400.00	0.00	2.228.400.00
<b>64</b>		<b>480.000,00- x</b>	<b>659/15 2015. .( )</b>	<b>480.000.00</b>	<b>0.00</b>	<b>480.000.00</b>	<b>0.00</b>	<b>480.000.00</b>
	3558			480.000.00	0.00	480.000.00	0.00	480.000.00
<b>65</b>		<b>100.000,00-</b>	<b>. 2015. .( )</b>	<b>100.000.00</b>	<b>0.00</b>	<b>100.000.00</b>	<b>0.00</b>	<b>100.000.00</b>
	3103			100.000.00	0.00	100.000.00	0.00	100.000.00
<b>66</b>		<b>20.000.000,00-</b>	<b>404-7064/15- 2015. .( 12 . 8 , +4 )</b>	<b>20.000.000.00</b>	<b>0.00</b>	<b>20.000.000.00</b>	<b>0.00</b>	<b>20.000.000.00</b>
	0068			12.000.000.00	0.00	12.000.000.00	0.00	12.000.000.00
	0167			8.000.000.00	0.00	8.000.000.00	0.00	8.000.000.00
<b>67</b>		<b>21.097.765,42-</b>	<b>6/1/1261-2 2015. .( )</b>	<b>21.097.765.42</b>	<b>0.00</b>	<b>21.097.765.42</b>	<b>0.00</b>	<b>21.097.765.42</b>
	0417			21.097.765.42	0.00	21.097.765.42	0.00	21.097.765.42
<b>68</b>		<b>20.758.397,88</b>	<b>2015. .( - , )</b>	<b>20.758.397,88</b>	<b>0,00</b>	<b>20.758.397,88</b>	<b>0,00</b>	<b>20.758.397,88</b>
	0007			20.758.397,88	0,00	20.758.397,88	0,00	20.758.397,88

- , **04.04.2016.** .







, , - ,  
 , , ,  
 , , ,  
 ( ), - ,  
 , ;  
 - , , - , a  
 , , , ,  
 , , ,  
 , , ( )  
 ;  
 - ; ,  
 ;

19.

, ,  
18.  
 :  
 1. 18.,  
 . 10.  
 2. 9. .5  
 , ,  
 .  
 3. 14.  
 , , , ,  
 . 12 :  
 • ( ) ;  
 • ( )  
 ( . , , .);  
 - , **04.04.2016.**

• ( , , ) -

4. , , . , , , .

- ( ) 9, 13. 14. :
- ( .9. .1. .1);
- , , , , , , ( .
- 9. .1. .2);
- , , ( .9. .1. .3);
- ( .9. .1. .4);
- , , ( .9. .1. .5);
- ( .13);
- ( .14).



20.

20.1.

” .120/04)

”

2.

5.

20.2

),

(

(15

),

15

40



20.3

9.

1.

2.

3.

4.

5.

20.4

13.

6.

”

”

7.

.....  
 ( )  
 .....  
 ( )  
 .....  
 ( )  
 .....  
 .....

(" 15. 1. ", 120/04), :\*

;  
 ;  
 ;  
 : \*\*

:\*\*\* .....

:

.....  
 .....  
 .....

( )

.....  
 .....  
 /  
 .....  
 .....  
 .....

....., ..... 20....

\*

\*\*

\*\*\*

.....  
( )

.....  
( )

.....  
( )

.....

.....

16. 1.

(.....)

(.....)

:

..... (.....),

16. 1.

, ..... , .....

.

, 4 ..... .

.....  
.....

:

1.

2. ( . . )

.....  
( , )

:

-----

-----

: , 15

(-----  
-----)  
, , , )

(-----  
( )

----- .

,  
( , , , - ) -  
.....

, / / ,  
, 22. . 1.  
.

-----  
/

-----,  
-----  
-----2010..

-----

-----

;  
: ( , , ),

- , , .
- , . -

\_\_\_\_\_/\_\_\_\_\_  
( )

: , 15

22. :

.....  
.....  
( )

:  
/ /  
( )

..... ,  
(" . " .120/04 54/07) -  
/ :

.....  
.....  
.....  
.....  
( / )

/ / ,

: ,

.....  
..... /  
.....  
.....  
.....

.....  
..... 20....

20.5

(“ 17. 3. “, 120/04),

“ ”, . 8/2006 27.1.2006. .

1.

2.

3.

4.

”

05 “ 110-258/2006 , 26. 2006.

, . .

:

3

6

4

3

:

-

20

- CD

35

- DVD

40

150

-

300

30

” ”

, a

(, . PC“, . 8/2006)

4 -3 , .

500,00 ,  
50%

50,00 ,

( .17. .4.

).

. 840-742328843-30,

97-50-016 (

” . 64/2003, 125/2003, 58/2004, 63/2004, 85/2004, 99/2004, 117/2004, 137/2004, 140/2004, 21/2005, 36/2005, 51/2005, 54/2005, 104/2005, 112/2005, 11/2006, 27/2006, 51/2006, 70/2006 115/2006.

уплатилац		НАЛОГ ЗА УПЛАТУ		
- име и презиме - адреса и место уплатиоца		шифра плаћања	валута	износ
сврха уплате				
Накнада нужних трошкова за издавање копије документа МУП-а РС на којој се налазе информације од јавног значаја		рачун примаоца		
прималац		840-742328843-30		
Буџет Републике Србије		број модела	позив на број (одобрење)	
		97	50-016	

печат и потпис уплатиоца

место и датум износа

датум валуте

- , 04.04.2016. .

1. :

1.		1703	1472	41	112
2.		138	115	7	8
3.		535	368	49	34
4.		11	11	0	0
5.		37	34	1	3
6.		596	520	10	26
7.		<b>3020</b>	<b>2520</b>	<b>108</b>	<b>183</b>

2. :

1.		119	49	65	5	...
2.		5	4	1	/	
3.		46	7	18	21	
4.		1	/	/	1	
5.		2	/	2	/	
6.		11	2	8	1	
7.		<b>184</b>	<b>62</b>	<b>94</b>	<b>28</b>	

3. :

1402,00	840-742328843-30 . 97 50-016	

4.

5.

6.



2015.		17,92 %	3020	2014.
2015.		1/5		
	, 1703 (56,39%)		, 138 (4,57%)	, 535 (17,71%)
	, 596 (19,73%)	(	, 11 (0,036%)	, 37 (1,26%)
2014.				
		6,91%	4,57%.	
2015.				
	3%		385 535	
2014.			2015.	11
	2,23%	1,26%.		
1703	2015.			1436
		, 83,33 %	2014.	
			(86,64%).	
			68,78%	
	2015.			
	92%,			
			04.04.2016.	

87,25% ,

(6,06%), 108 ( 3,57%). 2520 (83,44%), 183

184 6,09%

(51,09%) 28 (15,22%) 62 (33,70%) 94

32 « »

« » 3%.

---

2015. 1402,00

---